



Provincia di Modena



# OSSERVATORIO SULLA FINANZA LOCALE IN PROVINCIA DI MODENA

ANNO 2005

Un'analisi sui certificati del conto consuntivo e sui rendiconti della gestione dei comuni



**Amministrazione Provinciale di Modena  
Area Finanziaria**

**OSSERVATORIO SULLA FINANZA LOCALE  
IN PROVINCIA DI MODENA**

**ANNO 2005**

**Un'analisi  
sui certificati del conto consuntivo  
e sui rendiconti della gestione  
dei comuni**

A cura di

Onelio Pignatti  
Angela Riva  
Franca D'Iorio  
Roberto Gregori

Modena, 2 marzo 2007

In copertina,  
Evaristo Cappelli, *Fiordaliso*  
Olio su tela, cm 110 x 90  
Raccolta d'Arte della Provincia di Modena

# INDICE

## Sezione I Il conto consuntivo dell'anno 2005

### 1 I dati strutturali dei comuni

Tabella 1.1	Dati strutturali dei comuni	10
Tabella 1.2	Dipendenti totali dei comuni dal 2000 al 2005 (valori assoluti)	11
Tabella 1.3	Personale per qualifica professionale, dipendenti al 31 dicembre 2005 (valori assoluti)	12
Tabella 1.4	Personale per qualifica professionale, dipendenti al 31 dicembre 2005 (quote % sul totale)	13

### 2 Le entrate nel 2005

Tabella 2.1	Entrate totali per titoli, accertamenti nel 2005 (migliaia di euro)	16
Tabella 2.2	Entrate totali per titoli (quote %)	17
Tabella 2.3	Entrate correnti: entrate proprie tributarie ed extratributarie e da trasferimenti accertamenti nel 2005 (migliaia di euro)	18
Tabella 2.4	Entrate correnti: entrate proprie tributarie ed extratributarie e da trasferimenti (quote %)	19
Tabella 2.5	Entrate tributarie: titolo I per categorie accertamenti nel 2005 (migliaia di euro)	20
Tabella 2.6	Entrate tributarie: titolo I per categorie (quote %)	21
Tabella 2.7	Imposte: Titolo I - Categoria 1 per risorsa accertamenti nel 2005 (migliaia di euro)	22
Tabella 2.8	Imposte: Titolo I - Categoria 1 per risorsa (quote %)	23
Tabella 2.9	Imposte: Titolo I - Categoria 2 per risorsa accertamenti nel 2005 (migliaia di euro)	24
Tabella 2.10	Imposte: Titolo I - Categoria 2 per risorsa (quote %)	25
Tabella 2.11	Imposte: Titolo I - Categoria 3 per risorsa accertamenti nel 2005 (migliaia di euro)	26
Tabella 2.12	Imposte: Titolo I - Categoria 3 per risorsa (quote %)	27
Tabella 2.13	Entrate derivanti da contributi e trasferimenti correnti: Titolo II categorie accertamenti nel 2005 (migliaia di euro)	28
Tabella 2.14	Entrate derivanti da contributi e trasferimenti correnti: Titolo II categorie (quote %)	29
Tabella 2.15	Entrate extratributarie: Titolo III per categoria accertamenti nel 2005 (migliaia di euro)	30
Tabella 2.16	Entrate extratributarie: Titolo III per categoria (quote %)	31
Tabella 2.17	Entrate derivanti da alienazione, trasferimenti di capitali e riscossione di crediti: Titolo IV accertamenti nel 2005 (migliaia di euro)	32
Tabella 2.18	Entrate derivanti da alienazione, trasferimenti di capitali e riscossione di crediti: Titolo IV (quote %)	33
Tabella 2.19	Entrate derivanti da accensione di prestiti: Titolo V categorie accertamenti nel 2005 (migliaia di euro)	34
Tabella 2.20	Entrate derivanti da accensione di prestiti: Titolo V categorie (quote %)	35

### 3 Le spese del 2005

Tabella 3.1	Spese totali per titoli (migliaia di euro)	38
Tabella 3.2	Spese totali per titoli (quote %)	39
Tabella 3.3	Spese correnti per interventi: Titoli I per interventi (migliaia di euro)	40
Tabella 3.4	Spese correnti per interventi: Titoli I per interventi (quote %)	42
Tabella 3.5	Spese correnti per funzioni: Titolo I per funzioni (migliaia di euro)	44
Tabella 3.6	Spese correnti per funzioni: Titolo I per funzioni (quote %)	46
Tabella 3.7	Spese in conto capitale per interventi: Titolo II per interventi (migliaia di euro)	48
Tabella 3.8	Spese in conto capitale per interventi: Titolo II per interventi (quote %)	50
Tabella 3.9	Spese in conto capitale per funzioni: Titolo II per funzioni (migliaia di euro)	52
Tabella 3.10	Spese in conto capitale per funzioni: Titolo II per funzioni (quote %)	54
Tabella 3.11	Spese per rimborso di prestiti per interventi: Titolo III per interventi (migliaia di euro)	56
Tabella 3.12	Spese per rimborso di prestiti per interventi: Titolo III per interventi (quote %)	57
Tabella 3.13	Ricorso a prestiti per ente erogatore (migliaia di euro)	58
Tabella 3.14	Ricorso a prestiti per ente erogatore (quote %)	60

### 4 I risultati di sintesi della gestione nel 2005

Tabella 4.1	Risultato della gestione (migliaia di euro)	65
Tabella 4.2	Articolazione dell'avanzo di amministrazione (migliaia di euro)	66
Tabella 4.3	Articolazione dell'avanzo di amministrazione (quote %)	67

Tabella 4.4	Saldo di parte corrente: entrate correnti - spese correnti e per rimborso prestiti (migliaia di euro)	68
Tabella 4.5	Risultati del conto economico (migliaia di euro)	69
Tabella 4.6	Risultato del conto del patrimonio: consistenza iniziale al 1/1/2005 (migliaia di euro)	70
Tabella 4.7	Risultato del conto del patrimonio: consistenza finale al 31/12/2005 (migliaia di euro)	72

## **Sezione II    Gli indicatori finanziari**

### **5                    Gli indicatori finanziari dal 1996 al 2005**

Tabella 5.1	Avanzo per abitante: Avanzo disponibile (fondi non vincolati) pro capite in euro	76
Tabella 5.2	Disponibilità di risorse: entrate correnti pro capite (in euro)	77
Tabella 5.3	Autonomia finanziaria: entrate proprie (Titolo I e III) / Entrate correnti (quote %)	78
Tabella 5.4	Autonomia tributaria: entrate tributarie / entrate correnti (quote %)	79
Tabella 5.5	Pressione tributaria: entrate tributarie pro capite dal 1996 al 2005 (in euro)	80
Tabella 5.6	Incidenza trasferimenti statali: trasferimenti correnti dello Stato / entrate correnti (quote %)	81
Tabella 5.7	Intervento erariale: trasferimenti correnti dello Stato pro capite (in euro)	82
Tabella 5.8	Incidenza entrate extratributarie: entrate extratributarie / entrate correnti (quote %)	83
Tabella 5.9	Rigidità strutturale: spesa per il personale e per rate mutui / entrate correnti (quote %)	84
Tabella 5.10	Incidenza spesa del personale: spesa per il personale / entrate correnti (quote %)	85
Tabella 5.11	Peso del personale: popolazione / dipendenti dal 2000 al 2005 (quote %)	86
Tabella 5.12	Entrate per addetto: entrate correnti per dipendente dal 2000 al 2005 (in euro)	87
Tabella 5.13	Spesa media per dipendente: spesa per il personale / numero dei dipendenti dal 2000 al 2005 (in euro)	88
Tabella 5.14	Incidenza indebitamento: spesa per interessi e per quota capitale / entrate correnti (quote %)	89
Tabella 5.15	Incidenza interessi: spesa per interessi / entrate correnti (quote %)	90
Tabella 5.16	Spesa di investimento per abitante: spese in conto capitale esclusi i trasferimenti e le concessioni di crediti / abitanti pro capite (in euro)	91
Tabella 5.17	Ricorso al credito per investimenti: entrate da accensioni di prestiti / spese per investimenti (quote %)	92
Tabella 5.18	Ricorso alla Cassa Depositi e Prestiti: mutui con la Cassa Depositi e Prestiti / totale dei prestiti (quote %)	93
Tabella 5.19	Tasso di indebitamento: consistenza finale debito / entrate correnti dal 1997 al 2005 (quote %)	94
Tabella 5.20	Tasso medio di interesse: interessi / consistenza iniziale del debito dal 1998 al 2005 (quote %)	95

## **Sezione III    Le serie storiche 1996 - 2005**

### **6                    Gli aggregati finanziari 1996 - 2005**

Tabella 6.1	Totale delle entrate: somma Titoli I - VI (migliaia di euro)	98
Tabella 6.2	Entrate tributarie: Titolo I (migliaia di euro)	99
Tabella 6.3	Entrate da trasferimenti correnti: Titolo II (migliaia di euro)	100
Tabella 6.4	Entrate da trasferimenti correnti dello Stato: Titolo II - Totale Categoria 1 (migliaia di euro)	101
Tabella 6.5	Entrate extratributarie: Titolo III (migliaia di euro)	102
Tabella 6.6	Entrate correnti: Titolo I - II - III (migliaia di euro)	103
Tabella 6.7	Entrate derivanti da alienazione, ammortamento, trasferimenti di capitali e riscossione crediti: Titolo IV (migliaia di euro)	104
Tabella 6.8	Entrate derivanti da accensioni di prestiti: Titolo V (migliaia di euro)	105
Tabella 6.9	Entrate per conto di terzi: Titolo VI (migliaia di euro)	106
Tabella 6.10	Totale delle spese: somma Titoli I - IV (migliaia di euro)	107
Tabella 6.11	Spese correnti: Titolo I (migliaia di euro)	108
Tabella 6.12	Spese in conto capitale: Titolo II (migliaia di euro)	109
Tabella 6.13	Spese per investimenti: Titolo II - spese in conto capitale esclusi i trasferimenti e le concessioni di crediti (migliaia di euro)	110
Tabella 6.14	Spese per rimborso di prestiti: Titolo III (migliaia di euro)	111
Tabella 6.15	Spese per conto di terzi: Titolo IV (migliaia di euro)	112
Tabella 6.16	Saldo di parte corrente (migliaia di euro)	113
Tabella 6.17	Fondo di cassa al 31 dicembre (migliaia di euro)	114
Tabella 6.18	Residui attivi al 31 dicembre (migliaia di euro)	115
Tabella 6.19	Residui passivi al 31 dicembre (migliaia di euro)	116

Tabella 6.20	Risultato della gestione: avanzo totale dell'amministrazione (migliaia di euro)	117
Tabella 6.21	Risultato della gestione: avanzo disponibile (fondi non vincolati) (migliaia di euro)	118

<b>7</b>	<b>I tributi dei comuni</b>	
Tabella 7.1	Imposte: Titolo I - Totale Categoria 1 (migliaia di euro)	120
Tabella 7.2	Imposta comunale sugli immobili: Titolo I - Categoria 1 - Codice 2010 (migliaia di euro)	121
Tabella 7.3	Imposta comunale sugli immobili: aliquota abitazione principale	122
Tabella 7.4	Imposta comunale sugli immobili: aliquota ordinaria	123
Tabella 7.5	ICIAP: Titolo I - Categoria 1 - Codice 2015 (migliaia di euro)	124
Tabella 7.6	Imposta comunale sulla pubblicità: Titolo I - Categoria 1 - Codice 2020 (migliaia di euro)	125
Tabella 7.7	Addizionale sul consumo di energia elettrica: Titolo I - Categoria 1 - Codice 2025 (migliaia di euro)	126
Tabella 7.8	Addizionale IRPEF: Titolo I - Categoria 1 - Codice 2026 (migliaia di euro)	127
Tabella 7.9	Addizionale IRPEF: aliquota	128
Tabella 7.10	Compartecipazione IRPEF: Titolo I - Categoria 1 - Codice 2027 (migliaia di euro)	129
Tabella 7.11	Altre imposte (compresa INVIM fino al 1996) Titolo I - Categoria 1 - Codice 2030 (migliaia di euro)	130
Tabella 7.12	Tasse: Titolo I - Totale Categoria 2 (migliaia di euro)	131
Tabella 7.13	Tassa Occupazione degli Spazi ed Aree Pubbliche (TOSAP): Titolo I - Categoria 2 - Codice 2040 (migliaia di euro)	132
Tabella 7.14	TARSU: Titolo I - Categoria 2 - Codice 2045 (migliaia di euro)	133
Tabella 7.15	Tributi speciali: Titolo I - Totale Categoria 3 (migliaia di euro)	134
Tabella 7.16	Diritti sulle pubbliche affissioni: Titolo I - Categoria 3 - Codice 2070 (migliaia di euro)	135
Tabella 7.17	Altri tributi speciali (compresa la compartecipazione all'IRAP): Titolo I - Categoria 3 (migliaia di euro)	136

<b>8</b>	<b>Indicatori finanziari per classe dimensionale dei comuni ed aree territoriali</b>	
Tabella 8.1	Popolazione	138
Tabella 8.2	Entrate correnti (migliaia di euro)	139
Tabella 8.3	Entrate correnti (variazione %)	140
Tabella 8.4	Entrate correnti per abitante (euro)	141
Tabella 8.5	Entrate proprie (migliaia di euro)	142
Tabella 8.6	Autonomia finanziaria (quota %)	143
Tabella 8.7	Entrate tributarie (migliaia di euro)	144
Tabella 8.8	Entrate tributarie (variazione %)	145
Tabella 8.9	Autonomia tributaria (quota %)	146
Tabella 8.10	Pressione tributaria (euro)	147
Tabella 8.11	Spesa per rata mutui (migliaia di euro)	148
Tabella 8.12	Spesa per il personale (migliaia di euro)	149
Tabella 8.13	Rigidità della spesa (quota %)	150
Tabella 8.14	Incidenza spesa di personale	151
Tabella 8.15	Spese per investimenti (migliaia di euro)	152
Tabella 8.16	Spese d'investimento per abitante (euro)	153
Tabella 8.17	Avanzo disponibile (migliaia di euro)	154
Tabella 8.18	Avanzo disponibile per abitante (euro)	155
Tabella 8.19	Tasso di indebitamento (quota %)	156
Tabella 8.20	Tasso medio di interesse (quota %)	157

<b>9</b>	<b>Grafici</b>	
Grafico 9.1	Composizione delle entrate totali	160
Grafico 9.2	Composizione delle entrate correnti	161
Grafico 9.3	Composizione entrate in conto capitale	162
Grafico 9.4	Composizione delle spese	163
Grafico 9.5	Composizione spese correnti	164
Grafico 9.6	Composizione spese in conto capitale	165
Grafico 9.7	Composizione rate di ammortamento mutui	166

Grafico 9.8	Indicatori finanziari di autonomia	167
Grafico 9.9	Pressione tributaria e intervento dello stato	168
Grafico 9.10	Indicatori finanziari di rigidità	169
Grafico 9.11	Spese in conto capitale e di investimento	170
Grafico 9.12	Ricorso al credito	171
Grafico 9.13	Ricorso alla Cassa Depositi e prestiti	172

## **10**      **Mappe**

Mappa 10.1	Disponibilità di risorse	174
Mappa 10.2	Autonomia finanziaria	175
Mappa 10.3	Trasferimenti	176
Mappa 10.4	Prelievo fiscale	177
Mappa 10.5	Rigidità del bilancio	178
Mappa 10.6	Spesa per il personale	179
Mappa 10.7	Spesa di investimento per abitante	180
Mappa 10.8	Ricorso al credito	181
Mappa 10.9	Indice di indebitamento	182
Mappa 10.10	Equilibrio economico	183
Mappa 10.11	Quota di avanzo	184
Mappa 10.12	Efficienza finanziaria	185
Mappa 10.13	Rapporto entrate proprie Trasferimenti	186
Mappa 10.14	Dipendenza finanziaria	187
Mappa 10.15	Autonomia extratributaria	188
Mappa 10.16	Prelievo extratributario	189
Mappa 10.17	Autonomia tributaria	190

## **11**      **Appendice**

Tabella 11.1	La struttura del bilancio degli enti locali	192
Tabella 11.2	I comuni della provincia di Modena per classe demografica dimensionale	194
Tabella 11.3	I comuni della provincia di Modena per area geografica	195



**SEZIONE I**  
**I CONSUNTIVI DEL 2005**

**PARTE PRIMA**

**I dati strutturali dei comuni**

**Tabella 1.1**

Dati strutturali dei comuni

Valori assoluti

Fonti: Certificato del conto consuntivo e Istat

Comuni	Popolazione al cens. 91	Popolazione al cens. 2001	Popolazione al 31/12/2005	Superficie Kmq	densità abitativa	Abitazioni al cens. 2001	Unità locali al cens. 2001
Bastiglia	2.276	3.359	3.655	10,52	347	1.341	354
Bomporto	5.801	7.583	8.589	39,11	220	3.041	761
Campogalliano	6.784	7.762	8.064	35,29	229	3.140	852
Camposanto	2.917	3.051	3.039	22,69	134	1.314	262
Carpi	60.715	61.476	64.517	131,56	490	26.265	7.082
Castelfranco E.	21.247	25.096	27.931	102,47	273	11.148	2.099
Castelnuovo R.	9.683	12.096	12.980	22,61	574	5.328	1.111
Castelvetro	8.081	9.589	10.390	49,72	209	3.872	763
Cavezzo	6.351	6.722	7.090	26,83	264	2.761	692
Concordia	8.242	8.337	8.763	41,19	213	3.317	777
Fanano	2.932	2.910	3.008	89,92	33	3.510	347
Finale E.	15.057	15.141	15.415	104,72	147	6.678	1.299
Fiorano	15.644	16.137	16.568	26,39	628	6.171	1.613
Fiumalbo	1.554	1.370	1.304	39,32	33	2.666	174
Formigine	26.667	30.073	31.402	46,98	668	11.993	2.564
Frassinoro	2.476	2.154	2.096	95,93	22	2.304	197
Guiglia	2.958	3.739	4.030	49,00	82	2.291	291
Lama Mocogno	3.039	3.032	3.007	63,80	47	3.381	306
Maranello	14.574	15.912	16.393	32,74	501	6.142	1.323
Marano	3.272	3.750	3.960	45,17	88	1.754	346
Medolla	5.481	5.573	5.964	26,81	222	2.405	518
Mirandola	21.588	22.068	23.037	137,13	168	9.655	2.093
Modena	176.990	175.502	180.469	183,63	983	83.470	18.632
Montecreto	1.042	929	935	31,14	30	1.792	110
Montefiorino	2.332	2.317	2.318	45,35	51	1.955	204
Montese	3.167	3.181	3.303	80,80	41	4.063	342
Nonantola	10.998	12.530	13.867	55,40	250	5.152	946
Novi	10.086	10.427	10.977	51,82	212	4.240	954
Palagano	2.381	2.466	2.439	60,43	40	2.164	217
Pavullo	13.379	15.119	16.242	144,11	113	8.225	1.434
Pievepelago	2.152	2.120	2.230	76,44	29	2.711	266
Polinago	1.889	1.867	1.830	53,84	34	1.728	162
Prignano	3.109	3.551	3.593	80,51	45	1.787	255
Ravarino	4.381	5.316	6.004	28,53	210	2.249	417
Riolunato	837	737	733	45,17	16	1.169	66
San Cesario	5.188	5.302	5.673	27,37	207	2.164	455
San Felice	9.426	10.055	10.538	51,50	205	4.228	781
San Possidonio	3.339	3.500	3.783	17,04	222	1.508	310
San Prospero	4.013	4.448	5.172	34,44	150	1.693	380
Sassuolo	40.275	39.852	41.641	38,69	1.076	16.320	4.488
Savignano	7.762	8.325	8.831	25,38	348	3.480	752
Serramazzoni	5.428	6.883	7.796	93,32	84	4.716	577
Sestola	2.756	2.670	2.637	52,43	50	4.029	375
Soliera	11.395	13.222	14.161	51,08	277	5.377	1.261
Spilamberto	10.665	10.973	11.442	29,52	388	4.551	951
Vignola	20.138	21.178	22.683	22,90	991	9.242	2.186
Zocca	4.213	4.593	4.773	69,11	69	4.318	450
<b>TOTALE</b>	<b>604.680</b>	<b>633.993</b>	<b>665.272</b>	<b>2.689,85</b>	<b>247</b>	<b>302.808</b>	<b>62.795</b>

**Tabella 1.2**

Dipendenti totali dei comuni

Dal 2000 al 2005 (valori assoluti)

Fonte: certificato del conto annuale del personale

Comuni	Dipendenti 2001	Dipendenti 2002	Dipendenti 2003	Dipendenti 2004	Dipendenti 2005	Differenza 2005/2004	Variazione %
Bastiglia	22	22	21	23	20	-3	-13,0
Bomporto	38	39	36	35	36	1	2,9
Campogalliano	81	87	85	84	83	-1	-1,2
Camposanto	25	25	27	26	27	1	3,8
Carpi	619	618	605	589	592	3	0,5
Castelfranco E.	201	184	177	182	171	-11	-6,0
Castelnuovo R.	76	75	45	46	47	1	2,2
Castelvetro	62	60	43	44	42	-2	-4,5
Cavezzo	72	70	71	70	70	0	0,0
Concordia	83	83	79	79	80	1	1,3
Fanano	32	30	30	31	28	-3	-9,7
Finale E.	145	143	142	137	136	-1	-0,7
Fiorano	138	130	127	128	129	1	0,8
Fiumalbo	14	11	11	12	11	-1	-8,3
Formigine	198	203	194	191	193	2	1,0
Frassinoro	18	19	19	19	17	-2	-10,5
Guiglia	36	36	33	33	33	0	0,0
Lama Mocogno	31	31	32	32	31	-1	-3,1
Maranello	138	137	130	131	128	-3	-2,3
Marano	20	23	24	23	23	0	0,0
Medolla	56	47	49	48	48	0	0,0
Mirandola	176	176	171	172	166	-6	-3,5
Modena	2.006	1.974	1.965	1.945	1.880	-65	-3,3
Montecreto	10	9	10	9	9	0	0,0
Montefiorino	21	21	21	21	21	0	0,0
Montese	54	55	56	57	56	-1	-1,8
Nonantola	92	90	90	90	89	-1	-1,1
Novi	66	68	68	65	61	-4	-6,2
Palagano	19	19	19	17	19	2	11,8
Pavullo	103	105	106	105	104	-1	-1,0
Pievepelago	23	21	21	21	22	1	4,8
Polinago	12	13	12	11	11	0	0,0
Prignano	27	28	28	28	27	-1	-3,6
Ravarino	46	43	41	37	37	0	0,0
Riolunato	15	16	15	14	13	-1	-7,1
San Cesario	46	48	47	47	45	-2	-4,3
San Felice	64	62	64	66	68	2	3,0
San Possidonio	25	25	26	26	27	1	3,8
San Prospero	36	35	36	38	37	-1	-2,6
Sassuolo	319	302	294	304	299	-5	-1,6
Savignano	45	46	35	37	38	1	2,7
Serramazzoni	48	46	47	48	49	1	2,1
Sestola	46	34	34	32	30	-2	-6,3
Soliera	99	96	96	100	99	-1	-1,0
Spilamberto	63	68	51	49	48	-1	-2,0
Vignola	134	133	87	92	99	7	7,6
Zocca	32	34	33	34	32	-2	-5,9
<b>TOTALE</b>	<b>5.732</b>	<b>5.640</b>	<b>5.453</b>	<b>5.428</b>	<b>5.331</b>	<b>-97</b>	<b>-1,8</b>

**Tabella 1.3**

Personale per qualifica professionale

Dipendenti al 31 dicembre 2005, valori assoluti

Fonte: certificato del conto annuale del personale

Comuni	Segretario	Dirett. gener.	Dirigenti (*)	Posiz. D3	Posiz. D1	Posiz. C	Posiz. B3	Posiz. B1	Posiz. A	Tempo det. anno uomo	Totale
Bastiglia	1	0	0	2	0	4	8	1	3	1	<b>20</b>
Bomporto	1	0	1	1	2	15	10	5	1	0	<b>36</b>
Campogalliano	0	0	1	7	5	34	27	8	1	0	<b>83</b>
Camposanto	0	0	0	4	5	2	13	3	0	0	<b>27</b>
Carpi	1	1	17	97	48	220	136	70	2	0	<b>592</b>
Castelfranco E.	1	0	6	14	21	53	50	16	10	0	<b>171</b>
Castelnuovo R.	0	0	2	4	8	14	16	0	2	1	<b>47</b>
Castelvetro	1	0	2	3	4	8	23	0	1	0	<b>42</b>
Cavezzo	1	0	2	2	5	20	28	4	8	0	<b>70</b>
Concordia	1	0	0	6	10	12	38	6	6	1	<b>80</b>
Fanano	0	0	0	0	3	10	9	4	2	0	<b>28</b>
Finale E.	1	0	1	9	14	35	54	13	8	1	<b>136</b>
Fiorano	0	0	5	11	12	46	38	9	7	1	<b>129</b>
Fiumalbo	0	0	0	1	0	3	7	0	0	0	<b>11</b>
Formigine	1	0	6	12	28	46	72	9	16	3	<b>193</b>
Frassinoro	0	0	0	2	0	3	11	1	0	0	<b>17</b>
Guiglia	1	0	0	2	4	5	18	2	1	0	<b>33</b>
Lama Mocogno	1	0	0	0	4	5	14	2	4	1	<b>31</b>
Maranello	1	0	8	11	14	36	39	12	7	0	<b>128</b>
Marano	0	0	1	2	5	7	8	0	0	0	<b>23</b>
Medolla	1	0	0	4	4	15	18	2	4	0	<b>48</b>
Mirandola	1	0	7	20	24	49	54	5	5	1	<b>166</b>
Modena	1	1	48	223	108	792	444	120	117	26	<b>1.880</b>
Montecreto	0	0	0	1	1	0	6	1	0	0	<b>9</b>
Montefiorino	0	0	0	1	5	4	9	0	2	0	<b>21</b>
Montese	1	0	0	2	3	8	37	1	4	0	<b>56</b>
Nonantola	0	0	2	5	12	30	28	8	3	1	<b>89</b>
Novi	0	0	0	8	4	16	28	3	2	0	<b>61</b>
Palagano	1	0	0	1	4	1	9	1	2	0	<b>19</b>
Pavullo	0	1	1	8	13	33	33	10	5	0	<b>104</b>
Pievepelago	1	0	0	0	3	4	13	0	1	0	<b>22</b>
Polinago	0	0	0	1	3	2	5	0	0	0	<b>11</b>
Prignano	0	0	0	0	4	6	13	2	2	0	<b>27</b>
Ravarino	0	0	0	3	2	14	16	1	1	0	<b>37</b>
Riolunato	0	0	0	0	1	6	6	0	0	0	<b>13</b>
San Cesario	1	0	0	3	8	19	11	2	1	0	<b>45</b>
San Felice	1	0	2	3	4	20	32	2	4	0	<b>68</b>
San Possidonio	1	0	0	2	3	7	9	4	1	0	<b>27</b>
San Prospero	0	0	0	2	3	11	18	0	3	0	<b>37</b>
Sassuolo	1	0	12	30	39	84	96	16	20	1	<b>299</b>
Savignano	1	0	3	2	5	7	15	1	3	1	<b>38</b>
Serramazzoni	1	0	0	6	3	7	26	2	4	0	<b>49</b>
Sestola	1	0	0	1	3	9	13	3	0	0	<b>30</b>
Soliera	1	0	3	9	9	33	29	8	7	0	<b>99</b>
Spilamberto	0	0	1	3	6	9	21	3	1	4	<b>48</b>
Vignola	1	0	7	13	12	21	35	3	1	6	<b>99</b>
Zocca	1	0	0	2	4	8	17	0	0	0	<b>32</b>
<b>TOTALE</b>	<b>28</b>	<b>3</b>	<b>138</b>	<b>543</b>	<b>482</b>	<b>1.793</b>	<b>1.660</b>	<b>363</b>	<b>272</b>	<b>49</b>	<b>5.331</b>

(\*) Dirigenti comprendono le alte specializzazioni

**Tabella 1.4**

Personale per qualifica professionale

Dipendenti al 31 dicembre 2005, quote % sul totale

Fonte: certificato del conto annuale del personale

Comuni	Segretario	Dirett. gener.	Dirigenti (*)	Posiz. D3	Posiz. D1	Posiz. C	Posiz. B3	Posiz. B1	Posiz. A	Tempo det. anno uomo	Totale
Bastiglia	5,0	0,0	0,0	10,0	0,0	20,0	40,0	5,0	15,0	5,0	100,0
Bomporto	2,8	0,0	2,8	2,8	5,6	41,7	27,8	13,9	2,8	0,0	100,0
Campogalliano	0,0	0,0	1,2	8,4	6,0	41,0	32,5	9,6	1,2	0,0	100,0
Camposanto	0,0	0,0	0,0	14,8	18,5	7,4	48,1	11,1	0,0	0,0	100,0
Carpi	0,2	0,2	2,9	16,4	8,1	37,2	23,0	11,8	0,3	0,0	100,0
Castelfranco E.	0,6	0,0	3,5	8,2	12,3	31,0	29,2	9,4	5,8	0,0	100,0
Castelnuovo R.	0,0	0,0	4,3	8,5	17,0	29,8	34,0	0,0	4,3	2,1	100,0
Castelvetro	2,4	0,0	4,8	7,1	9,5	19,0	54,8	0,0	2,4	0,0	100,0
Cavezzo	1,4	0,0	2,9	2,9	7,1	28,6	40,0	5,7	11,4	0,0	100,0
Concordia	1,3	0,0	0,0	7,5	12,5	15,0	47,5	7,5	7,5	1,3	100,0
Fanano	0,0	0,0	0,0	0,0	10,7	35,7	32,1	14,3	7,1	0,0	100,0
Finale E.	0,7	0,0	0,7	6,6	10,3	25,7	39,7	9,6	5,9	0,7	100,0
Fiorano	0,0	0,0	3,9	8,5	9,3	35,7	29,5	7,0	5,4	0,8	100,0
Fiumalbo	0,0	0,0	0,0	9,1	0,0	27,3	63,6	0,0	0,0	0,0	100,0
Formigine	0,5	0,0	3,1	6,2	14,5	23,8	37,3	4,7	8,3	1,6	100,0
Frassinoro	0,0	0,0	0,0	11,8	0,0	17,6	64,7	5,9	0,0	0,0	100,0
Guiglia	3,0	0,0	0,0	6,1	12,1	15,2	54,5	6,1	3,0	0,0	100,0
Lama Mocogno	3,2	0,0	0,0	0,0	12,9	16,1	45,2	6,5	12,9	3,2	100,0
Maranello	0,8	0,0	6,3	8,6	10,9	28,1	30,5	9,4	5,5	0,0	100,0
Marano	0,0	0,0	4,3	8,7	21,7	30,4	34,8	0,0	0,0	0,0	100,0
Medolla	2,1	0,0	0,0	8,3	8,3	31,3	37,5	4,2	8,3	0,0	100,0
Mirandola	0,6	0,0	4,2	12,0	14,5	29,5	32,5	3,0	3,0	0,6	100,0
Modena	0,1	0,1	2,6	11,9	5,7	42,1	23,6	6,4	6,2	1,4	100,0
Montecreto	0,0	0,0	0,0	11,1	11,1	0,0	66,7	11,1	0,0	0,0	100,0
Montefiorino	0,0	0,0	0,0	4,8	23,8	19,0	42,9	0,0	9,5	0,0	100,0
Montese	1,8	0,0	0,0	3,6	5,4	14,3	66,1	1,8	7,1	0,0	100,0
Nonantola	0,0	0,0	2,2	5,6	13,5	33,7	31,5	9,0	3,4	1,1	100,0
Novi	0,0	0,0	0,0	13,1	6,6	26,2	45,9	4,9	3,3	0,0	100,0
Palagano	5,3	0,0	0,0	5,3	21,1	5,3	47,4	5,3	10,5	0,0	100,0
Pavullo	0,0	1,0	1,0	7,7	12,5	31,7	31,7	9,6	4,8	0,0	100,0
Pievepelago	4,5	0,0	0,0	0,0	13,6	18,2	59,1	0,0	4,5	0,0	100,0
Polinago	0,0	0,0	0,0	9,1	27,3	18,2	45,5	0,0	0,0	0,0	100,0
Prignano	0,0	0,0	0,0	0,0	14,8	22,2	48,1	7,4	7,4	0,0	100,0
Ravarino	0,0	0,0	0,0	8,1	5,4	37,8	43,2	2,7	2,7	0,0	100,0
Riolunato	0,0	0,0	0,0	0,0	7,7	46,2	46,2	0,0	0,0	0,0	100,0
San Cesario	2,2	0,0	0,0	6,7	17,8	42,2	24,4	4,4	2,2	0,0	100,0
San Felice	1,5	0,0	2,9	4,4	5,9	29,4	47,1	2,9	5,9	0,0	100,0
San Possidonio	3,7	0,0	0,0	7,4	11,1	25,9	33,3	14,8	3,7	0,0	100,0
San Prospero	0,0	0,0	0,0	5,4	8,1	29,7	48,6	0,0	8,1	0,0	100,0
Sassuolo	0,3	0,0	4,0	10,0	13,0	28,1	32,1	5,4	6,7	0,3	100,0
Savignano	2,6	0,0	7,9	5,3	13,2	18,4	39,5	2,6	7,9	2,6	100,0
Serramazzoni	2,0	0,0	0,0	12,2	6,1	14,3	53,1	4,1	8,2	0,0	100,0
Sestola	3,3	0,0	0,0	3,3	10,0	30,0	43,3	10,0	0,0	0,0	100,0
Soliera	1,0	0,0	3,0	9,1	9,1	33,3	29,3	8,1	7,1	0,0	100,0
Spilamberto	0,0	0,0	2,1	6,3	12,5	18,8	43,8	6,3	2,1	8,3	100,0
Vignola	1,0	0,0	7,1	13,1	12,1	21,2	35,4	3,0	1,0	6,1	100,0
Zocca	3,1	0,0	0,0	6,3	12,5	25,0	53,1	0,0	0,0	0,0	100,0
<b>TOTALE</b>	<b>0,5</b>	<b>0,1</b>	<b>2,6</b>	<b>10,2</b>	<b>9,0</b>	<b>33,6</b>	<b>31,1</b>	<b>6,8</b>	<b>5,1</b>	<b>0,9</b>	<b>100,0</b>

(\*) Dirigenti comprendono le alte specializzazioni



# **PARTE SECONDA**

**Le entrate nel 2005**

**Tabella 2.1**

Entrate totali per titoli

Accertamenti nel 2005 in migliaia di euro

Fonte: Certificato del conto consuntivo

Comuni	Entrate tributarie	Trasferimenti correnti	Entrate extratributarie	Alienazioni trasf capitali	Accensioni di prestiti	Entrate per conto terzi	Totale entrate
Bastiglia	1.765	164	461	455	396	248	3.487
Bomporto	3.923	282	1.185	3.359	0	596	9.344
Campogalliano	5.143	320	2.325	1.158	1.000	1.054	11.001
Camposanto	1.233	709	560	1.091	410	488	4.491
Carpi	33.836	4.659	17.946	12.799	6.375	7.703	83.318
Castelfranco E.	14.977	1.317	5.719	12.674	600	3.379	38.666
Castelnuovo R.	9.484	233	1.366	6.487	2.057	1.192	20.819
Castelvetro	6.069	201	860	6.197	750	1.081	15.158
Cavezzo	3.372	1.087	2.543	2.080	1.720	595	11.398
Concordia	3.642	868	1.913	2.008	300	681	9.412
Fanano	2.016	313	965	1.894	741	244	6.173
Finale E.	7.848	1.717	4.854	1.463	3.651	1.351	20.884
Fiorano	10.529	541	4.964	1.513	2.188	1.388	21.123
Fiumalbo	1.196	257	323	2.072	830	171	4.850
Formigine	13.695	874	4.769	8.525	2.351	3.844	34.058
Frassinoro	1.052	824	715	2.757	73	548	5.968
Guiglia	1.889	380	974	683	227	451	4.604
Lama Mocogno	1.846	482	501	1.853	150	298	5.130
Maranello	7.925	401	5.469	1.740	2.615	6.720	24.870
Marano	2.639	242	1.461	6.069	1.266	363	12.041
Medolla	3.031	127	1.537	1.071	5.276	476	11.517
Mirandola	14.507	1.910	5.320	2.130	2.432	4.880	31.178
Modena	130.481	19.976	63.476	117.100	6.389	23.002	360.425
Montecreto	804	187	238	920	508	85	2.743
Montefiorino	1.005	497	579	2.156	697	249	5.183
Montese	1.995	415	2.582	987	3.214	596	9.788
Nonantola	7.056	687	2.183	2.415	0	6.302	18.643
Novi	4.467	220	1.563	971	1.097	900	9.218
Palagano	1.078	649	281	588	487	173	3.257
Pavullo	7.526	1.028	4.018	9.777	7.330	1.115	30.794
Pievepelago	1.760	309	915	1.471	578	231	5.265
Polinago	934	323	588	556	0	205	2.607
Prignano	1.482	534	385	1.213	490	198	4.303
Ravarino	2.553	865	1.938	806	0	608	6.770
Riolunato	500	295	818	1.373	130	138	3.254
San Cesario	3.306	201	837	2.815	0	489	7.647
San Felice	5.199	470	1.520	1.864	2.666	1.071	12.789
San Possidonio	1.857	493	671	399	950	276	4.645
San Prospero	2.311	180	998	1.110	2.791	324	7.713
Sassuolo	20.705	3.226	10.072	4.937	5.611	3.927	48.478
Savignano	4.825	117	734	4.195	0	590	10.460
Serramazzoni	3.780	286	1.061	1.474	780	664	8.045
Sestola	2.259	856	1.966	3.047	1.737	375	10.240
Soliera	6.213	940	3.474	7.725	390	1.356	20.099
Spilamberto	6.404	105	1.503	7.205	626	949	16.793
Vignola	12.836	343	4.393	5.386	0	2.295	25.254
Zocca	3.040	241	975	1.289	524	396	6.464
<b>TOTALE</b>	<b>385.992</b>	<b>51.352</b>	<b>174.497</b>	<b>261.860</b>	<b>72.402</b>	<b>84.265</b>	<b>1.030.367</b>



**Tabella 2.2**

Entrate totali per titoli

Accertamenti nel 2005, quote % sul totale

Fonte: Certificato del conto consuntivo

Comuni	Entrate tributarie	Trasferimenti correnti	Entrate extratributarie	Alienazioni trasf capitali	Accensioni di prestiti	Entrate per conto terzi	Totale entrate
Bastiglia	50,6	4,7	13,2	13,0	11,3	7,1	100,0
Bomporto	42,0	3,0	12,7	35,9	0,0	6,4	100,0
Campogalliano	46,8	2,9	21,1	10,5	9,1	9,6	100,0
Camposanto	27,5	15,8	12,5	24,3	9,1	10,9	100,0
Carpi	40,6	5,6	21,5	15,4	7,7	9,2	100,0
Castelfranco E.	38,7	3,4	14,8	32,8	1,6	8,7	100,0
Castelnuovo R.	45,6	1,1	6,6	31,2	9,9	5,7	100,0
Castelvetro	40,0	1,3	5,7	40,9	4,9	7,1	100,0
Cavezzo	29,6	9,5	22,3	18,3	15,1	5,2	100,0
Concordia	38,7	9,2	20,3	21,3	3,2	7,2	100,0
Fanano	32,7	5,1	15,6	30,7	12,0	4,0	100,0
Finale E.	37,6	8,2	23,2	7,0	17,5	6,5	100,0
Fiorano	49,8	2,6	23,5	7,2	10,4	6,6	100,0
Fiumalbo	24,7	5,3	6,7	42,7	17,1	3,5	100,0
Formigine	40,2	2,6	14,0	25,0	6,9	11,3	100,0
Frassinoro	17,6	13,8	12,0	46,2	1,2	9,2	100,0
Guiglia	41,0	8,3	21,2	14,8	4,9	9,8	100,0
Lama Mocogno	36,0	9,4	9,8	36,1	2,9	5,8	100,0
Maranello	31,9	1,6	22,0	7,0	10,5	27,0	100,0
Marano	21,9	2,0	12,1	50,4	10,5	3,0	100,0
Medolla	26,3	1,1	13,3	9,3	45,8	4,1	100,0
Mirandola	46,5	6,1	17,1	6,8	7,8	15,7	100,0
Modena	36,2	5,5	17,6	32,5	1,8	6,4	100,0
Montecreto	29,3	6,8	8,7	33,6	18,5	3,1	100,0
Montefiorino	19,4	9,6	11,2	41,6	13,4	4,8	100,0
Montese	20,4	4,2	26,4	10,1	32,8	6,1	100,0
Nonantola	37,8	3,7	11,7	13,0	0,0	33,8	100,0
Novi	48,5	2,4	17,0	10,5	11,9	9,8	100,0
Palagano	33,1	19,9	8,6	18,1	14,9	5,3	100,0
Pavullo	24,4	3,3	13,0	31,7	23,8	3,6	100,0
Pievepelago	33,4	5,9	17,4	27,9	11,0	4,4	100,0
Polinago	35,8	12,4	22,6	21,3	0,0	7,9	100,0
Prignano	34,5	12,4	9,0	28,2	11,4	4,6	100,0
Ravarino	37,7	12,8	28,6	11,9	0,0	9,0	100,0
Riolunato	15,4	9,1	25,2	42,2	4,0	4,2	100,0
San Cesario	43,2	2,6	10,9	36,8	0,0	6,4	100,0
San Felice	40,6	3,7	11,9	14,6	20,8	8,4	100,0
San Possidonio	40,0	10,6	14,4	8,6	20,5	5,9	100,0
San Prospero	30,0	2,3	12,9	14,4	36,2	4,2	100,0
Sassuolo	42,7	6,7	20,8	10,2	11,6	8,1	100,0
Savignano	46,1	1,1	7,0	40,1	0,0	5,6	100,0
Serramazzoni	47,0	3,6	13,2	18,3	9,7	8,2	100,0
Sestola	22,1	8,4	19,2	29,8	17,0	3,7	100,0
Soliera	30,9	4,7	17,3	38,4	1,9	6,7	100,0
Spilamberto	38,1	0,6	9,0	42,9	3,7	5,7	100,0
Vignola	50,8	1,4	17,4	21,3	0,0	9,1	100,0
Zocca	47,0	3,7	15,1	19,9	8,1	6,1	100,0
<b>TOTALE</b>	<b>37,5</b>	<b>5,0</b>	<b>16,9</b>	<b>25,4</b>	<b>7,0</b>	<b>8,2</b>	<b>100,0</b>

**Tabella 2.3**

Entrate correnti: entrate proprie (tributarie ed extratributarie) e da trasferimenti

Accertamenti nel 2005 in migliaia di euro

Fonte: Certificato del conto consuntivo

Comuni	Entrate tributarie	Entrate extratributarie	Totale entrate proprie	Trasferimenti correnti	Entrate correnti
Bastiglia	1.765	461	<b>2.225</b>	164	<b>2.389</b>
Bomporto	3.923	1.185	<b>5.108</b>	282	<b>5.390</b>
Campogalliano	5.143	2.325	<b>7.469</b>	320	<b>7.789</b>
Camposanto	1.233	560	<b>1.793</b>	709	<b>2.502</b>
Carpi	33.836	17.946	<b>51.782</b>	4.659	<b>56.441</b>
Castelfranco E.	14.977	5.719	<b>20.696</b>	1.317	<b>22.013</b>
Castelnuovo R.	9.484	1.366	<b>10.850</b>	233	<b>11.083</b>
Castelvetro	6.069	860	<b>6.930</b>	201	<b>7.130</b>
Cavezzo	3.372	2.543	<b>5.915</b>	1.087	<b>7.002</b>
Concordia	3.642	1.913	<b>5.555</b>	868	<b>6.423</b>
Fanano	2.016	965	<b>2.981</b>	313	<b>3.293</b>
Finale E.	7.848	4.854	<b>12.702</b>	1.717	<b>14.419</b>
Fiorano	10.529	4.964	<b>15.493</b>	541	<b>16.034</b>
Fiumalbo	1.196	323	<b>1.520</b>	257	<b>1.776</b>
Formigine	13.695	4.769	<b>18.464</b>	874	<b>19.338</b>
Frassinoro	1.052	715	<b>1.766</b>	824	<b>2.591</b>
Guiglia	1.889	974	<b>2.862</b>	380	<b>3.243</b>
Lama Mocogno	1.846	501	<b>2.347</b>	482	<b>2.829</b>
Maranello	7.925	5.469	<b>13.393</b>	401	<b>13.794</b>
Marano	2.639	1.461	<b>4.099</b>	242	<b>4.342</b>
Medolla	3.031	1.537	<b>4.568</b>	127	<b>4.695</b>
Mirandola	14.507	5.320	<b>19.827</b>	1.910	<b>21.737</b>
Modena	130.481	63.476	<b>193.957</b>	19.976	<b>213.934</b>
Montecreto	804	238	<b>1.042</b>	187	<b>1.229</b>
Montefiorino	1.005	579	<b>1.584</b>	497	<b>2.081</b>
Montese	1.995	2.582	<b>4.577</b>	415	<b>4.992</b>
Nonantola	7.056	2.183	<b>9.239</b>	687	<b>9.926</b>
Novi	4.467	1.563	<b>6.030</b>	220	<b>6.250</b>
Palagano	1.078	281	<b>1.359</b>	649	<b>2.009</b>
Pavullo	7.526	4.018	<b>11.545</b>	1.028	<b>12.572</b>
Pievepelago	1.760	915	<b>2.676</b>	309	<b>2.985</b>
Polinago	934	588	<b>1.522</b>	323	<b>1.845</b>
Prignano	1.482	385	<b>1.868</b>	534	<b>2.401</b>
Ravarino	2.553	1.938	<b>4.491</b>	865	<b>5.356</b>
Riolunato	500	818	<b>1.318</b>	295	<b>1.613</b>
San Cesario	3.306	837	<b>4.143</b>	201	<b>4.344</b>
San Felice	5.199	1.520	<b>6.719</b>	470	<b>7.188</b>
San Possidonio	1.857	671	<b>2.528</b>	493	<b>3.020</b>
San Prospero	2.311	998	<b>3.309</b>	180	<b>3.489</b>
Sassuolo	20.705	10.072	<b>30.777</b>	3.226	<b>34.004</b>
Savignano	4.825	734	<b>5.559</b>	117	<b>5.675</b>
Serramazzoni	3.780	1.061	<b>4.841</b>	286	<b>5.127</b>
Sestola	2.259	1.966	<b>4.225</b>	856	<b>5.081</b>
Soliera	6.213	3.474	<b>9.687</b>	940	<b>10.628</b>
Spilamberto	6.404	1.503	<b>7.908</b>	105	<b>8.013</b>
Vignola	12.836	4.393	<b>17.230</b>	343	<b>17.573</b>
Zocca	3.040	975	<b>4.014</b>	241	<b>4.255</b>
<b>TOTALE</b>	<b>385.992</b>	<b>174.497</b>	<b>560.489</b>	<b>51.352</b>	<b>611.841</b>

**Tabella 2.4**

Entrate correnti: entrate proprie (tributarie ed extratributarie) e da trasferimenti

Accertamenti nel 2005, quote % sul totale delle entrate correnti

Fonte: Certificato del conto consuntivo

Comuni	Entrate tributarie	Entrate extratributarie	Totale entrate proprie	Trasferimenti correnti	Entrate correnti
Bastiglia	73,9	19,3	<b>93,1</b>	6,9	<b>100,0</b>
Bomporto	72,8	22,0	<b>94,8</b>	5,2	<b>100,0</b>
Campegalliano	66,0	29,9	<b>95,9</b>	4,1	<b>100,0</b>
Camposanto	49,3	22,4	<b>71,7</b>	28,3	<b>100,0</b>
Carpì	59,9	31,8	<b>91,7</b>	8,3	<b>100,0</b>
Castelfranco E.	68,0	26,0	<b>94,0</b>	6,0	<b>100,0</b>
Castelnuovo R.	85,6	12,3	<b>97,9</b>	2,1	<b>100,0</b>
Castelvetro	85,1	12,1	<b>97,2</b>	2,8	<b>100,0</b>
Cavezzo	48,2	36,3	<b>84,5</b>	15,5	<b>100,0</b>
Concordia	56,7	29,8	<b>86,5</b>	13,5	<b>100,0</b>
Fanano	61,2	29,3	<b>90,5</b>	9,5	<b>100,0</b>
Finale E.	54,4	33,7	<b>88,1</b>	11,9	<b>100,0</b>
Fiorano	65,7	31,0	<b>96,6</b>	3,4	<b>100,0</b>
Fiumalbo	67,3	18,2	<b>85,5</b>	14,5	<b>100,0</b>
Formigine	70,8	24,7	<b>95,5</b>	4,5	<b>100,0</b>
Frassinoro	40,6	27,6	<b>68,2</b>	31,8	<b>100,0</b>
Guiglia	58,2	30,0	<b>88,3</b>	11,7	<b>100,0</b>
Lama Mocogno	65,3	17,7	<b>83,0</b>	17,0	<b>100,0</b>
Maranello	57,4	39,6	<b>97,1</b>	2,9	<b>100,0</b>
Marano	60,8	33,6	<b>94,4</b>	5,6	<b>100,0</b>
Medolla	64,6	32,7	<b>97,3</b>	2,7	<b>100,0</b>
Mirandola	66,7	24,5	<b>91,2</b>	8,8	<b>100,0</b>
Modena	61,0	29,7	<b>90,7</b>	9,3	<b>100,0</b>
Montecreto	65,4	19,4	<b>84,8</b>	15,2	<b>100,0</b>
Montefiorino	48,3	27,8	<b>76,1</b>	23,9	<b>100,0</b>
Montese	40,0	51,7	<b>91,7</b>	8,3	<b>100,0</b>
Nonantola	71,1	22,0	<b>93,1</b>	6,9	<b>100,0</b>
Novi	71,5	25,0	<b>96,5</b>	3,5	<b>100,0</b>
Palagano	53,7	14,0	<b>67,7</b>	32,3	<b>100,0</b>
Pavullo	59,9	32,0	<b>91,8</b>	8,2	<b>100,0</b>
Pievepelago	59,0	30,7	<b>89,6</b>	10,4	<b>100,0</b>
Polinago	50,6	31,9	<b>82,5</b>	17,5	<b>100,0</b>
Prignano	61,7	16,0	<b>77,8</b>	22,2	<b>100,0</b>
Ravarino	47,7	36,2	<b>83,9</b>	16,1	<b>100,0</b>
Riolunato	31,0	50,7	<b>81,7</b>	18,3	<b>100,0</b>
San Cesario	76,1	19,3	<b>95,4</b>	4,6	<b>100,0</b>
San Felice	72,3	21,1	<b>93,5</b>	6,5	<b>100,0</b>
San Possidonio	61,5	22,2	<b>83,7</b>	16,3	<b>100,0</b>
San Prospero	66,2	28,6	<b>94,8</b>	5,2	<b>100,0</b>
Sassuolo	60,9	29,6	<b>90,5</b>	9,5	<b>100,0</b>
Savignano	85,0	12,9	<b>97,9</b>	2,1	<b>100,0</b>
Serramazzoni	73,7	20,7	<b>94,4</b>	5,6	<b>100,0</b>
Sestola	44,4	38,7	<b>83,1</b>	16,9	<b>100,0</b>
Soliera	58,5	32,7	<b>91,2</b>	8,8	<b>100,0</b>
Spilamberto	79,9	18,8	<b>98,7</b>	1,3	<b>100,0</b>
Vignola	73,0	25,0	<b>98,0</b>	2,0	<b>100,0</b>
Zocca	71,4	22,9	<b>94,3</b>	5,7	<b>100,0</b>
<b>TOTALE</b>	<b>63,1</b>	<b>28,5</b>	<b>91,6</b>	<b>8,4</b>	<b>100,0</b>

**Tabella 2.5**

Entrate tributarie: titolo I per categorie  
 Accertamenti nel 2005 in migliaia di euro  
 Fonte: Certificato del conto consuntivo

Comuni	Imposte	Tasse	Tributi speciali	Totale
Bastiglia	1.428	334	3	<b>1.765</b>
Bomporto	3.222	696	5	<b>3.923</b>
Campogalliano	4.110	1.034	0	<b>5.143</b>
Camposanto	916	313	4	<b>1.233</b>
Carpi	33.612	7	217	<b>33.836</b>
Castelfranco E.	12.170	2.785	22	<b>14.977</b>
Castelnuovo R.	6.125	3.346	13	<b>9.484</b>
Castelvetro	4.801	1.263	6	<b>6.069</b>
Cavezzo	3.340	20	12	<b>3.372</b>
Concordia	3.628	0	14	<b>3.642</b>
Fanano	1.738	277	2	<b>2.016</b>
Finale E.	7.021	804	23	<b>7.848</b>
Fiorano	10.328	153	48	<b>10.529</b>
Fiumalbo	984	188	24	<b>1.196</b>
Formigine	13.601	60	34	<b>13.695</b>
Frassinoro	690	361	0	<b>1.052</b>
Guiglia	1.491	396	1	<b>1.889</b>
Lama Mocogno	1.429	413	4	<b>1.846</b>
Maranello	7.833	73	19	<b>7.925</b>
Marano	2.135	503	0	<b>2.639</b>
Medolla	3.031	0	0	<b>3.031</b>
Mirandola	11.596	17	2.894	<b>14.507</b>
Modena	103.239	26.507	736	<b>130.481</b>
Montecreto	614	190	0	<b>804</b>
Montefiorino	808	197	0	<b>1.005</b>
Montese	1.618	375	1	<b>1.995</b>
Nonantola	5.760	1.284	11	<b>7.056</b>
Novi	4.407	49	10	<b>4.467</b>
Palagano	831	244	4	<b>1.078</b>
Pavullo	7.360	155	11	<b>7.526</b>
Pievepelago	1.402	359	0	<b>1.760</b>
Polinago	634	300	0	<b>934</b>
Prignano	1.170	290	23	<b>1.482</b>
Ravarino	2.022	474	57	<b>2.553</b>
Riolunato	368	131	0	<b>500</b>
San Cesario	2.822	480	4	<b>3.306</b>
San Felice	4.034	1.151	14	<b>5.199</b>
San Possidonio	1.437	402	19	<b>1.857</b>
San Prospero	2.305	0	6	<b>2.311</b>
Sassuolo	20.081	526	98	<b>20.705</b>
Savignano	3.830	984	11	<b>4.825</b>
Serramazzoni	3.762	13	5	<b>3.780</b>
Sestola	1.789	469	1	<b>2.259</b>
Soliera	6.176	30	7	<b>6.213</b>
Spilamberto	4.971	1.342	91	<b>6.404</b>
Vignola	9.826	2.973	38	<b>12.836</b>
Zocca	2.566	471	3	<b>3.040</b>
<b>TOTALE</b>	<b>329.062</b>	<b>52.438</b>	<b>4.492</b>	<b>385.992</b>

**Tabella 2.6**

Entrate tributarie: titolo I per categorie

Accertamenti nel 2005, quote % sul totale delle entrate correnti

Fonte: Certificato del conto consuntivo

Comuni	Imposte	Tasse	Tributi speciali	Totale
Bastiglia	59,8	14,0	0,1	<b>73,9</b>
Bomporto	59,8	12,9	0,1	<b>72,8</b>
Campogalliano	52,8	13,3	0,0	<b>66,0</b>
Camposanto	36,6	12,5	0,2	<b>49,3</b>
Carpi	59,6	0,0	0,4	<b>59,9</b>
Castelfranco E.	55,3	12,7	0,1	<b>68,0</b>
Castelnuovo R.	55,3	30,2	0,1	<b>85,6</b>
Castelvetro	67,3	17,7	0,1	<b>85,1</b>
Cavezzo	47,7	0,3	0,2	<b>48,2</b>
Concordia	56,5	0,0	0,2	<b>56,7</b>
Fanano	52,8	8,4	0,1	<b>61,2</b>
Finale E.	48,7	5,6	0,2	<b>54,4</b>
Fiorano	64,4	1,0	0,3	<b>65,7</b>
Fiumalbo	55,4	10,6	1,4	<b>67,3</b>
Formigine	70,3	0,3	0,2	<b>70,8</b>
Frassinoro	26,6	13,9	0,0	<b>40,6</b>
Guiglia	46,0	12,2	0,0	<b>58,2</b>
Lama Mocogno	50,5	14,6	0,1	<b>65,3</b>
Maranello	56,8	0,5	0,1	<b>57,4</b>
Marano	49,2	11,6	0,0	<b>60,8</b>
Medolla	64,6	0,0	0,0	<b>64,6</b>
Mirandola	53,3	0,1	13,3	<b>66,7</b>
Modena	48,3	12,4	0,3	<b>61,0</b>
Montecreto	49,9	15,4	0,0	<b>65,4</b>
Montefiorino	38,8	9,5	0,0	<b>48,3</b>
Montese	32,4	7,5	0,0	<b>40,0</b>
Nonantola	58,0	12,9	0,1	<b>71,1</b>
Novi	70,5	0,8	0,2	<b>71,5</b>
Palagano	41,4	12,1	0,2	<b>53,7</b>
Pavullo	58,5	1,2	0,1	<b>59,9</b>
Pievepelago	47,0	12,0	0,0	<b>59,0</b>
Polinago	34,3	16,3	0,0	<b>50,6</b>
Prignano	48,7	12,1	1,0	<b>61,7</b>
Ravarino	37,8	8,8	1,1	<b>47,7</b>
Riolunato	22,8	8,1	0,0	<b>31,0</b>
San Cesario	65,0	11,0	0,1	<b>76,1</b>
San Felice	56,1	16,0	0,2	<b>72,3</b>
San Possidonio	47,6	13,3	0,6	<b>61,5</b>
San Prospero	66,1	0,0	0,2	<b>66,2</b>
Sassuolo	59,1	1,5	0,3	<b>60,9</b>
Savignano	67,5	17,3	0,2	<b>85,0</b>
Serramazzoni	73,4	0,2	0,1	<b>73,7</b>
Sestola	35,2	9,2	0,0	<b>44,4</b>
Soliera	58,1	0,3	0,1	<b>58,5</b>
Spilamberto	62,0	16,7	1,1	<b>79,9</b>
Vignola	55,9	16,9	0,2	<b>73,0</b>
Zocca	60,3	11,1	0,1	<b>71,4</b>
<b>TOTALE</b>	<b>53,8</b>	<b>8,6</b>	<b>0,7</b>	<b>63,1</b>

**Tabella 2.7**

Imposte: Titolo I - Categoria 1 per risorsa

Accertamenti nel 2005 in migliaia di euro

Fonte: Certificato del conto consuntivo

Comuni	I.C.I.	Imposta sulle insegne	Addizionale Enel	Addizionale IRPEF	Compartec. IRPEF	Altre imposte	Totale
Bastiglia	853	0	48	39	425	64	<b>1.428</b>
Bomporto	2.231	0	128	82	731	50	<b>3.222</b>
Campogalliano	2.976	0	96	199	715	124	<b>4.110</b>
Camposanto	780	0	47	82	0	8	<b>916</b>
Carpi	19.850	0	923	1.796	10.217	825	<b>33.612</b>
Castelfranco E.	6.567	0	320	1.320	3.465	499	<b>12.170</b>
Castelnuovo R.	4.061	0	219	345	1.398	102	<b>6.125</b>
Castelvetro	3.814	0	156	0	778	53	<b>4.801</b>
Cavezzo	1.869	0	128	385	931	26	<b>3.340</b>
Concordia	2.145	0	127	325	1.003	28	<b>3.628</b>
Fanano	1.296	0	59	59	319	5	<b>1.738</b>
Finale E.	4.690	0	198	150	1.907	76	<b>7.021</b>
Fiorano	8.607	0	170	0	1.360	191	<b>10.328</b>
Fiumalbo	839	0	29	0	112	4	<b>984</b>
Formigine	8.214	0	501	880	3.829	177	<b>13.601</b>
Frassinoro	661	0	29	0	0	0	<b>690</b>
Guiglia	1.009	0	54	0	428	1	<b>1.491</b>
Lama Mocogno	1.023	0	44	59	304	0	<b>1.429</b>
Maranello	5.332	0	186	440	1.763	111	<b>7.833</b>
Marano	1.343	0	44	182	551	16	<b>2.135</b>
Medolla	1.825	0	92	267	792	54	<b>3.031</b>
Mirandola	7.584	0	344	790	2.744	134	<b>11.596</b>
Modena	57.749	2.390	2.120	5.513	35.212	255	<b>103.239</b>
Montecreto	486	0	26	8	91	3	<b>614</b>
Montefiorino	474	0	34	0	297	3	<b>808</b>
Montese	1.135	0	51	65	363	3	<b>1.618</b>
Nonantola	3.360	0	216	650	1.512	22	<b>5.760</b>
Novi	2.293	40	192	107	1.262	513	<b>4.407</b>
Palagano	486	0	40	49	255	0	<b>831</b>
Pavullo	4.797	76	156	350	1.969	12	<b>7.360</b>
Pievepelago	1.076	0	38	18	197	72	<b>1.402</b>
Polinago	348	0	23	66	194	2	<b>634</b>
Prignano	600	0	47	0	522	1	<b>1.170</b>
Ravarino	1.179	0	86	70	678	9	<b>2.022</b>
Riolunato	285	0	13	0	69	1	<b>368</b>
San Cesario	1.873	0	88	56	733	71	<b>2.822</b>
San Felice	2.750	0	205	0	1.032	47	<b>4.034</b>
San Possidonio	850	0	55	145	378	10	<b>1.437</b>
San Prospero	1.417	0	87	200	572	29	<b>2.305</b>
Sassuolo	12.520	566	456	563	4.736	1.240	<b>20.081</b>
Savignano	2.554	0	100	198	937	41	<b>3.830</b>
Serramazzoni	2.535	0	114	359	745	10	<b>3.762</b>
Sestola	1.386	0	60	50	276	17	<b>1.789</b>
Soliera	4.011	26	209	145	1.728	58	<b>6.176</b>
Spilamberto	3.215	0	150	270	1.270	66	<b>4.971</b>
Vignola	6.216	0	276	533	2.651	150	<b>9.826</b>
Zocca	1.851	0	67	89	549	10	<b>2.566</b>
<b>TOTALE</b>	<b>203.016</b>	<b>3.100</b>	<b>8.851</b>	<b>16.903</b>	<b>92.000</b>	<b>5.192</b>	<b>329.062</b>

**Tabella 2.8**

Imposte: Titolo I - Categoria 1 per risorsa

Accertamenti nel 2005, quote % sul totale delle entrate correnti

Fonte: Certificato del conto consuntivo

Comuni	I.C.I.	Imposta sulle insegne	Addizionale Enel	Addizionale IRPEF	Compartec. IRPEF	Altre imposte	Totale
Bastiglia	35,7	0,0	2,0	1,6	17,8	2,7	<b>59,8</b>
Bomporto	41,4	0,0	2,4	1,5	13,6	0,9	<b>59,8</b>
Campogalliano	38,2	0,0	1,2	2,6	9,2	1,6	<b>52,8</b>
Camposanto	31,2	0,0	1,9	3,3	0,0	0,3	<b>36,6</b>
Carpi	35,2	0,0	1,6	3,2	18,1	1,5	<b>59,6</b>
Castelfranco E.	29,8	0,0	1,5	6,0	15,7	2,3	<b>55,3</b>
Castelnuovo R.	36,6	0,0	2,0	3,1	12,6	0,9	<b>55,3</b>
Castelvetro	53,5	0,0	2,2	0,0	10,9	0,7	<b>67,3</b>
Cavezzo	26,7	0,0	1,8	5,5	13,3	0,4	<b>47,7</b>
Concordia	33,4	0,0	2,0	5,1	15,6	0,4	<b>56,5</b>
Fanano	39,4	0,0	1,8	1,8	9,7	0,2	<b>52,8</b>
Finale E.	32,5	0,0	1,4	1,0	13,2	0,5	<b>48,7</b>
Fiorano	53,7	0,0	1,1	0,0	8,5	1,2	<b>64,4</b>
Fiumalbo	47,3	0,0	1,6	0,0	6,3	0,2	<b>55,4</b>
Formigine	42,5	0,0	2,6	4,6	19,8	0,9	<b>70,3</b>
Frassinoro	25,5	0,0	1,1	0,0	0,0	0,0	<b>26,6</b>
Guiglia	31,1	0,0	1,7	0,0	13,2	0,0	<b>46,0</b>
Lama Mocogno	36,2	0,0	1,5	2,1	10,7	0,0	<b>50,5</b>
Maranello	38,7	0,0	1,4	3,2	12,8	0,8	<b>56,8</b>
Marano	30,9	0,0	1,0	4,2	12,7	0,4	<b>49,2</b>
Medolla	38,9	0,0	2,0	5,7	16,9	1,2	<b>64,6</b>
Mirandola	34,9	0,0	1,6	3,6	12,6	0,6	<b>53,3</b>
Modena	27,0	1,1	1,0	2,6	16,5	0,1	<b>48,3</b>
Montecreto	39,6	0,0	2,1	0,6	7,4	0,2	<b>49,9</b>
Montefiorino	22,8	0,0	1,6	0,0	14,3	0,1	<b>38,8</b>
Montese	22,7	0,0	1,0	1,3	7,3	0,1	<b>32,4</b>
Nonantola	33,8	0,0	2,2	6,5	15,2	0,2	<b>58,0</b>
Novi	36,7	0,6	3,1	1,7	20,2	8,2	<b>70,5</b>
Palagano	24,2	0,0	2,0	2,4	12,7	0,0	<b>41,4</b>
Pavullo	38,2	0,6	1,2	2,8	15,7	0,1	<b>58,5</b>
Pievepelago	36,0	0,0	1,3	0,6	6,6	2,4	<b>47,0</b>
Polinago	18,9	0,0	1,3	3,6	10,5	0,1	<b>34,3</b>
Prignano	25,0	0,0	2,0	0,0	21,7	0,0	<b>48,7</b>
Ravarino	22,0	0,0	1,6	1,3	12,7	0,2	<b>37,8</b>
Riolunato	17,7	0,0	0,8	0,0	4,3	0,1	<b>22,8</b>
San Cesario	43,1	0,0	2,0	1,3	16,9	1,6	<b>65,0</b>
San Felice	38,3	0,0	2,8	0,0	14,4	0,7	<b>56,1</b>
San Possidonio	28,1	0,0	1,8	4,8	12,5	0,3	<b>47,6</b>
San Prospero	40,6	0,0	2,5	5,7	16,4	0,8	<b>66,1</b>
Sassuolo	36,8	1,7	1,3	1,7	13,9	3,6	<b>59,1</b>
Savignano	45,0	0,0	1,8	3,5	16,5	0,7	<b>67,5</b>
Serramazzoni	49,4	0,0	2,2	7,0	14,5	0,2	<b>73,4</b>
Sestola	27,3	0,0	1,2	1,0	5,4	0,3	<b>35,2</b>
Soliera	37,7	0,2	2,0	1,4	16,3	0,5	<b>58,1</b>
Spilamberto	40,1	0,0	1,9	3,4	15,8	0,8	<b>62,0</b>
Vignola	35,4	0,0	1,6	3,0	15,1	0,9	<b>55,9</b>
Zocca	43,5	0,0	1,6	2,1	12,9	0,2	<b>60,3</b>
<b>TOTALE</b>	<b>33,2</b>	<b>0,5</b>	<b>1,4</b>	<b>2,8</b>	<b>15,0</b>	<b>0,8</b>	<b>53,8</b>

**Tabella 2.9**

Imposte: Titolo I - Categoria 2 per risorsa

Accertamenti nel 2005 in migliaia di euro

Fonte: Certificato del conto consuntivo

Comuni	T.O.S.A.P	Tassa Rifiuti	Addizionale erariale RSU	Tassa conces. su atti e provv.	Altre tasse	Totale
Bastiglia	0	334	0	0	0	<b>334</b>
Bomporto	0	684	0	0	12	<b>696</b>
Campogalliano	0	1.034	0	0	0	<b>1.034</b>
Camposanto	12	301	0	0	0	<b>313</b>
Carpi	0	0	0	0	7	<b>7</b>
Castelfranco E.	0	2.785	0	0	1	<b>2.785</b>
Castelnuovo R.	0	1.474	150	1.722	0	<b>3.346</b>
Castelvetro	63	1.044	157	0	0	<b>1.263</b>
Cavezzo	0	20	0	0	0	<b>20</b>
Concordia	0	0	0	0	0	<b>0</b>
Fanano	40	237	0	0	0	<b>277</b>
Finale E.	130	0	0	0	674	<b>804</b>
Fiorano	0	144	8	0	0	<b>153</b>
Fiumalbo	14	158	16	0	0	<b>188</b>
Formigine	0	60	0	0	0	<b>60</b>
Frassinoro	0	361	0	0	0	<b>361</b>
Guiglia	13	264	27	0	92	<b>396</b>
Lama Mocogno	15	361	37	0	0	<b>413</b>
Maranello	0	60	4	0	9	<b>73</b>
Marano	32	471	0	0	0	<b>503</b>
Medolla	0	0	0	0	0	<b>0</b>
Mirandola	0	17	0	0	0	<b>17</b>
Modena	1.429	22.803	2.265	0	10	<b>26.507</b>
Montecreto	12	162	16	0	0	<b>190</b>
Montefiorino	0	179	18	0	0	<b>197</b>
Montese	30	314	31	0	0	<b>375</b>
Nonantola	64	1.220	0	0	0	<b>1.284</b>
Novi	49	0	0	0	0	<b>49</b>
Palagano	0	212	21	0	11	<b>244</b>
Pavullo	154	0	0	0	0	<b>155</b>
Pievepelago	0	326	33	0	0	<b>359</b>
Polinago	12	289	0	0	0	<b>300</b>
Prignano	0	290	0	0	0	<b>290</b>
Ravarino	0	378	43	0	53	<b>474</b>
Riolunato	14	106	11	0	0	<b>131</b>
San Cesario	17	462	0	0	0	<b>480</b>
San Felice	73	1.078	0	0	0	<b>1.151</b>
San Possidonio	0	402	0	0	0	<b>402</b>
San Prospero	0	0	0	0	0	<b>0</b>
Sassuolo	255	0	0	0	272	<b>526</b>
Savignano	40	858	86	0	0	<b>984</b>
Serramazzoni	0	13	0	0	0	<b>13</b>
Sestola	45	386	38	0	0	<b>469</b>
Soliera	0	30	0	0	0	<b>30</b>
Spilamberto	115	1.120	107	0	0	<b>1.342</b>
Vignola	314	2.419	240	0	0	<b>2.973</b>
Zocca	0	428	43	0	0	<b>471</b>
<b>TOTALE</b>	<b>2.942</b>	<b>43.282</b>	<b>3.350</b>	<b>1.722</b>	<b>1.142</b>	<b>52.438</b>

\* Il comune di Castelnuovo R. e di Finale E. hanno inserito in questa categoria dal 2005 le entrate per concessioni edilizie



**Tabella 2.10**

Imposte: Titolo I - Categoria 2 per risorsa

Accertamenti nel 2005, quote % sul totale delle entrate correnti

Fonte: Certificato del conto consuntivo

Comuni	T.O.S.A.P	Tassa Rifiuti	Addizionale erariale RSU	Tassa conces. su atti e provv.	Altre tasse	Totale
Bastiglia	0,0	14,0	0,0	0,0	0,0	<b>14,0</b>
Bomporto	0,0	12,7	0,0	0,0	0,2	<b>12,9</b>
Campogalliano	0,0	13,3	0,0	0,0	0,0	<b>13,3</b>
Camposanto	0,5	12,0	0,0	0,0	0,0	<b>12,5</b>
Carpì	0,0	0,0	0,0	0,0	0,0	<b>0,0</b>
Castelfranco E.	0,0	12,6	0,0	0,0	0,0	<b>12,7</b>
Castelnuovo R.	0,0	13,3	1,4	15,5	0,0	<b>30,2</b>
Castelvetro	0,9	14,6	2,2	0,0	0,0	<b>17,7</b>
Cavezzo	0,0	0,3	0,0	0,0	0,0	<b>0,3</b>
Concordia	0,0	0,0	0,0	0,0	0,0	<b>0,0</b>
Fanano	1,2	7,2	0,0	0,0	0,0	<b>8,4</b>
Finale E.	0,9	0,0	0,0	0,0	4,7	<b>5,6</b>
Fiorano	0,0	0,9	0,1	0,0	0,0	<b>1,0</b>
Fiumalbo	0,8	8,9	0,9	0,0	0,0	<b>10,6</b>
Formigine	0,0	0,3	0,0	0,0	0,0	<b>0,3</b>
Frassinoro	0,0	13,9	0,0	0,0	0,0	<b>13,9</b>
Guiglia	0,4	8,2	0,8	0,0	2,8	<b>12,2</b>
Lama Mocogno	0,5	12,8	1,3	0,0	0,0	<b>14,6</b>
Maranello	0,0	0,4	0,0	0,0	0,1	<b>0,5</b>
Marano	0,7	10,9	0,0	0,0	0,0	<b>11,6</b>
Medolla	0,0	0,0	0,0	0,0	0,0	<b>0,0</b>
Mirandola	0,0	0,1	0,0	0,0	0,0	<b>0,1</b>
Modena	0,7	10,7	1,1	0,0	0,0	<b>12,4</b>
Montecreto	1,0	13,2	1,3	0,0	0,0	<b>15,4</b>
Montefiorino	0,0	8,6	0,9	0,0	0,0	<b>9,5</b>
Montese	0,6	6,3	0,6	0,0	0,0	<b>7,5</b>
Nonantola	0,6	12,3	0,0	0,0	0,0	<b>12,9</b>
Novi	0,8	0,0	0,0	0,0	0,0	<b>0,8</b>
Palagano	0,0	10,5	1,1	0,0	0,5	<b>12,1</b>
Pavullo	1,2	0,0	0,0	0,0	0,0	<b>1,2</b>
Pievepelago	0,0	10,9	1,1	0,0	0,0	<b>12,0</b>
Polinago	0,6	15,6	0,0	0,0	0,0	<b>16,3</b>
Prignano	0,0	12,1	0,0	0,0	0,0	<b>12,1</b>
Ravarino	0,0	7,1	0,8	0,0	1,0	<b>8,8</b>
Riolunato	0,9	6,6	0,7	0,0	0,0	<b>8,1</b>
San Cesario	0,4	10,6	0,0	0,0	0,0	<b>11,0</b>
San Felice	1,0	15,0	0,0	0,0	0,0	<b>16,0</b>
San Possidonio	0,0	13,3	0,0	0,0	0,0	<b>13,3</b>
San Prospero	0,0	0,0	0,0	0,0	0,0	<b>0,0</b>
Sassuolo	0,7	0,0	0,0	0,0	0,8	<b>1,5</b>
Savignano	0,7	15,1	1,5	0,0	0,0	<b>17,3</b>
Serramazzoni	0,0	0,2	0,0	0,0	0,0	<b>0,2</b>
Sestola	0,9	7,6	0,7	0,0	0,0	<b>9,2</b>
Soliera	0,0	0,3	0,0	0,0	0,0	<b>0,3</b>
Spilamberto	1,4	14,0	1,3	0,0	0,0	<b>16,7</b>
Vignola	1,8	13,8	1,4	0,0	0,0	<b>16,9</b>
Zocca	0,0	10,1	1,0	0,0	0,0	<b>11,1</b>
<b>TOTALE</b>	<b>0,5</b>	<b>7,1</b>	<b>0,5</b>	<b>0,3</b>	<b>0,2</b>	<b>8,6</b>

\* Il comune di Castelnuovo R. e di Finale E. hanno inserito in questa categoria dal 2005 le entrate per concessioni edilizie

**Tabella 2.11**

Imposte: Titolo I - Categoria 3 per risorsa

Accertamenti nel 2005 in migliaia di euro

Fonte: Certificato del conto consuntivo

Comuni	Diritti sulle affissioni	Altri tributi	Totale
Bastiglia	3	0	<b>3</b>
Bomporto	5	0	<b>5</b>
Campogalliano	0	0	<b>0</b>
Camposanto	4	0	<b>4</b>
Carpi	217	0	<b>217</b>
Castelfranco E.	22	0	<b>22</b>
Castelnuovo R.	13	0	<b>13</b>
Castelvetro	6	0	<b>6</b>
Cavezzo	12	0	<b>12</b>
Concordia	14	0	<b>14</b>
Fanano	2	0	<b>2</b>
Finale E.	23	0	<b>23</b>
Fiorano	48	0	<b>48</b>
Fiumalbo	0	24	<b>24</b>
Formigine	33	1	<b>34</b>
Frassinoro	0	0	<b>0</b>
Guiglia	1	0	<b>1</b>
Lama Mocogno	4	0	<b>4</b>
Maranello	19	0	<b>19</b>
Marano	0	0	<b>0</b>
Medolla	0	0	<b>0</b>
Mirandola	41	2.853	<b>2.894</b>
Modena	736	0	<b>736</b>
Montecreto	0	0	<b>0</b>
Montefiorino	0	0	<b>0</b>
Montese	1	0	<b>1</b>
Nonantola	11	0	<b>11</b>
Novi	10	0	<b>10</b>
Palagano	0	4	<b>4</b>
Pavullo	11	0	<b>11</b>
Pievepelago	0	0	<b>0</b>
Polinago	0	0	<b>0</b>
Prignano	3	20	<b>23</b>
Ravarino	4	53	<b>57</b>
Riolunato	0	0	<b>0</b>
San Cesario	4	0	<b>4</b>
San Felice	14	0	<b>14</b>
San Possidonio	5	13	<b>19</b>
San Prospero	6	0	<b>6</b>
Sassuolo	98	0	<b>98</b>
Savignano	11	0	<b>11</b>
Serramazzoni	5	0	<b>5</b>
Sestola	1	0	<b>1</b>
Soliera	7	0	<b>7</b>
Spilamberto	16	75	<b>91</b>
Vignola	38	0	<b>38</b>
Zocca	3	0	<b>3</b>
<b>TOTALE</b>	<b>1.450</b>	<b>3.043</b>	<b>4.492</b>

\* Il comune di Mirandola iscrive in questa categoria dal 2005 le entrate per concessioni edilizie

**Tabella 2.12**

Imposte: Titolo I - Categoria 3 per risorsa

Accertamenti nel 2005, quote % sul totale delle entrate correnti

Fonte: Certificato del conto consuntivo

Comuni	Diritti sulle affissioni	Altri tributi	Totale
Bastiglia	0,1	0,0	<b>0,1</b>
Bomporto	0,1	0,0	<b>0,1</b>
Campogalliano	0,0	0,0	<b>0,0</b>
Camposanto	0,2	0,0	<b>0,2</b>
Carpi	0,4	0,0	<b>0,4</b>
Castelfranco E.	0,1	0,0	<b>0,1</b>
Castelnuovo R.	0,1	0,0	<b>0,1</b>
Castelvetro	0,1	0,0	<b>0,1</b>
Cavezzo	0,2	0,0	<b>0,2</b>
Concordia	0,2	0,0	<b>0,2</b>
Fanano	0,1	0,0	<b>0,1</b>
Finale E.	0,2	0,0	<b>0,2</b>
Fiorano	0,3	0,0	<b>0,3</b>
Fiumalbo	0,0	1,4	<b>1,4</b>
Formigine	0,2	0,0	<b>0,2</b>
Frassinoro	0,0	0,0	<b>0,0</b>
Guiglia	0,0	0,0	<b>0,0</b>
Lama Mocogno	0,1	0,0	<b>0,1</b>
Maranello	0,1	0,0	<b>0,1</b>
Marano	0,0	0,0	<b>0,0</b>
Medolla	0,0	0,0	<b>0,0</b>
Mirandola	0,2	13,1	<b>13,3</b>
Modena	0,3	0,0	<b>0,3</b>
Montecreto	0,0	0,0	<b>0,0</b>
Montefiorino	0,0	0,0	<b>0,0</b>
Montese	0,0	0,0	<b>0,0</b>
Nonantola	0,1	0,0	<b>0,1</b>
Novi	0,2	0,0	<b>0,2</b>
Palagano	0,0	0,2	<b>0,2</b>
Pavullo	0,1	0,0	<b>0,1</b>
Pievepelago	0,0	0,0	<b>0,0</b>
Polinago	0,0	0,0	<b>0,0</b>
Prignano	0,1	0,8	<b>1,0</b>
Ravarino	0,1	1,0	<b>1,1</b>
Riolunato	0,0	0,0	<b>0,0</b>
San Cesario	0,1	0,0	<b>0,1</b>
San Felice	0,2	0,0	<b>0,2</b>
San Possidonio	0,2	0,4	<b>0,6</b>
San Prospero	0,2	0,0	<b>0,2</b>
Sassuolo	0,3	0,0	<b>0,3</b>
Savignano	0,2	0,0	<b>0,2</b>
Serramazzoni	0,1	0,0	<b>0,1</b>
Sestola	0,0	0,0	<b>0,0</b>
Soliera	0,1	0,0	<b>0,1</b>
Spilamberto	0,2	0,9	<b>1,1</b>
Vignola	0,2	0,0	<b>0,2</b>
Zocca	0,1	0,0	<b>0,1</b>
<b>TOTALE</b>	<b>0,2</b>	<b>0,5</b>	<b>0,7</b>

\* Il comune di Mirandola iscrive in questa categoria dal 2005 le entrate per concessioni edilizie

**Tabella 2.13**

Entrate derivanti da contributi e trasferimenti correnti: Titolo II per categorie

Accertamenti nel 2005 in migliaia di euro

Fonte: Certificato del conto consuntivo

Comuni	Trasf. corr. dallo Stato	Trasf. corr. dalla Regione	Trasf. Reg. per deleghe	Trasf. da org. comunit.	Trasf. corr. da altri enti	Totale
Bastiglia	47	60	0	0	57	164
Bomporto	8	79	0	0	195	282
Campogalliano	48	156	0	0	116	320
Camposanto	591	83	0	0	35	709
Carpì	1.898	2.092	0	10	660	4.659
Castelfranco E.	430	624	0	5	258	1.317
Castelnuovo R.	222	2	2	0	8	233
Castelvetro	182	0	0	14	5	201
Cavezzo	230	146	117	0	594	1.087
Concordia	294	573	0	0	1	868
Fanano	204	79	0	0	30	313
Finale E.	437	301	73	1	905	1.717
Fiorano	30	461	0	0	51	541
Fiumalbo	164	33	0	0	59	257
Formigine	48	0	694	12	120	874
Frassinoro	709	90	0	0	25	824
Guiglia	293	9	52	0	27	380
Lama Mocogno	370	16	36	0	59	482
Maranello	42	215	130	0	13	401
Marano	81	52	35	0	75	242
Medolla	8	66	53	0	0	127
Mirandola	335	354	454	0	767	1.910
Modena	1.876	5.886	261	182	11.771	19.976
Montecreto	138	36	0	0	14	187
Montefiorino	386	103	0	0	9	497
Montese	274	7	38	0	96	415
Nonantola	279	227	0	0	182	687
Novi	5	0	215	0	0	220
Palagano	482	57	35	0	76	649
Pavullo	186	537	0	0	304	1.028
Pievepelago	201	44	4	0	60	309
Polinago	259	40	0	0	24	323
Prignano	416	118	0	0	0	534
Ravarino	119	14	0	0	732	865
Riolunato	247	37	0	0	12	295
San Cesario	33	148	0	0	19	201
San Felice	122	89	178	0	80	470
San Possidonio	319	0	61	0	112	493
San Prospero	33	95	0	0	51	180
Sassuolo	1.563	1.406	0	0	257	3.226
Savignano	103	11	0	0	2	117
Serramazzoni	22	216	0	0	49	286
Sestola	422	121	0	0	314	856
Soliera	34	325	1	1	580	940
Spilamberto	5	37	0	0	63	105
Vignola	316	1	0	0	26	343
Zocca	97	126	0	0	18	241
<b>TOTALE</b>	<b>14.608</b>	<b>15.172</b>	<b>2.440</b>	<b>225</b>	<b>18.907</b>	<b>51.352</b>

**Tabella 2.14**

Entrate derivanti da contributi e trasferimenti correnti: Titolo II per categorie

Accertamenti nel 2005, quote % sul totale delle entrate correnti

Fonte: Certificato del conto consuntivo

Comuni	Trasf. corr. dallo Stato	Trasf. corr. dalla Regione	Trasf. Reg. per deleghe	Trasf. da org. comunit.	Trasf. corr. da altri enti	<b>Totale</b>
Bastiglia	2,0	2,5	0,0	0,0	2,4	<b>6,9</b>
Bomporto	0,1	1,5	0,0	0,0	3,6	<b>5,2</b>
Campogalliano	0,6	2,0	0,0	0,0	1,5	<b>4,1</b>
Camposanto	23,6	3,3	0,0	0,0	1,4	<b>28,3</b>
Carpì	3,4	3,7	0,0	0,0	1,2	<b>8,3</b>
Castelfranco E.	2,0	2,8	0,0	0,0	1,2	<b>6,0</b>
Castelnuovo R.	2,0	0,0	0,0	0,0	0,1	<b>2,1</b>
Castelvetro	2,5	0,0	0,0	0,2	0,1	<b>2,8</b>
Cavezzo	3,3	2,1	1,7	0,0	8,5	<b>15,5</b>
Concordia	4,6	8,9	0,0	0,0	0,0	<b>13,5</b>
Fanano	6,2	2,4	0,0	0,0	0,9	<b>9,5</b>
Finale E.	3,0	2,1	0,5	0,0	6,3	<b>11,9</b>
Fiorano	0,2	2,9	0,0	0,0	0,3	<b>3,4</b>
Fiumalbo	9,3	1,9	0,0	0,0	3,3	<b>14,5</b>
Formigine	0,3	0,0	3,6	0,1	0,6	<b>4,5</b>
Frassinoro	27,4	3,5	0,0	0,0	1,0	<b>31,8</b>
Guiglia	9,0	0,3	1,6	0,0	0,8	<b>11,7</b>
Lama Mocogno	13,1	0,6	1,3	0,0	2,1	<b>17,0</b>
Maranello	0,3	1,6	0,9	0,0	0,1	<b>2,9</b>
Marano	1,9	1,2	0,8	0,0	1,7	<b>5,6</b>
Medolla	0,2	1,4	1,1	0,0	0,0	<b>2,7</b>
Mirandola	1,5	1,6	2,1	0,0	3,5	<b>8,8</b>
Modena	0,9	2,8	0,1	0,1	5,5	<b>9,3</b>
Montecreto	11,2	2,9	0,0	0,0	1,1	<b>15,2</b>
Montefiorino	18,5	4,9	0,0	0,0	0,4	<b>23,9</b>
Montese	5,5	0,1	0,8	0,0	1,9	<b>8,3</b>
Nonantola	2,8	2,3	0,0	0,0	1,8	<b>6,9</b>
Novi	0,1	0,0	3,4	0,0	0,0	<b>3,5</b>
Palagano	24,0	2,8	1,7	0,0	3,8	<b>32,3</b>
Pavullo	1,5	4,3	0,0	0,0	2,4	<b>8,2</b>
Pievepelago	6,7	1,5	0,2	0,0	2,0	<b>10,4</b>
Polinago	14,0	2,2	0,0	0,0	1,3	<b>17,5</b>
Prignano	17,3	4,9	0,0	0,0	0,0	<b>22,2</b>
Ravarino	2,2	0,3	0,0	0,0	13,7	<b>16,1</b>
Riolunato	15,3	2,3	0,0	0,0	0,7	<b>18,3</b>
San Cesario	0,8	3,4	0,0	0,0	0,4	<b>4,6</b>
San Felice	1,7	1,2	2,5	0,0	1,1	<b>6,5</b>
San Possidonio	10,6	0,0	2,0	0,0	3,7	<b>16,3</b>
San Prospero	0,9	2,7	0,0	0,0	1,5	<b>5,2</b>
Sassuolo	4,6	4,1	0,0	0,0	0,8	<b>9,5</b>
Savignano	1,8	0,2	0,0	0,0	0,0	<b>2,1</b>
Serramazzoni	0,4	4,2	0,0	0,0	1,0	<b>5,6</b>
Sestola	8,3	2,4	0,0	0,0	6,2	<b>16,9</b>
Soliera	0,3	3,1	0,0	0,0	5,5	<b>8,8</b>
Spilamberto	0,1	0,5	0,0	0,0	0,8	<b>1,3</b>
Vignola	1,8	0,0	0,0	0,0	0,1	<b>2,0</b>
Zocca	2,3	3,0	0,0	0,0	0,4	<b>5,7</b>
<b>TOTALE</b>	<b>2,4</b>	<b>2,5</b>	<b>0,4</b>	<b>0,0</b>	<b>3,1</b>	<b>8,4</b>

**Tabella 2.15**

Entrate extratributarie: Titolo III per categoria

Accertamenti nel 2005 in migliaia di euro

Fonte: Certificato del conto consuntivo

Comuni	Proventi serv. pubb.	Proventi beni comun.	Interessi su anticipaz.	Utili netti società e az.	Proventi diversi	Totale
Bastiglia	284	72	6	35	64	<b>461</b>
Bomporto	742	220	10	76	137	<b>1.185</b>
Campogalliano	1.188	448	18	132	539	<b>2.325</b>
Camposanto	370	7	60	33	90	<b>560</b>
Carpi	7.187	4.065	437	762	5.494	<b>17.946</b>
Castelfranco E.	4.604	474	26	3	612	<b>5.719</b>
Castelnuovo R.	543	250	17	238	319	<b>1.366</b>
Castelvetro	385	57	24	136	259	<b>860</b>
Cavezzo	1.947	119	4	93	380	<b>2.543</b>
Concordia	1.441	221	4	102	146	<b>1.913</b>
Fanano	755	75	7	0	128	<b>965</b>
Finale E.	1.884	423	149	0	2.398	<b>4.854</b>
Fiorano	2.626	543	32	193	1.570	<b>4.964</b>
Fiumalbo	222	65	9	0	27	<b>323</b>
Formigine	2.648	576	63	474	1.008	<b>4.769</b>
Frassinoro	0	92	25	19	579	<b>715</b>
Guiglia	639	94	2	49	190	<b>974</b>
Lama Mocogno	315	47	12	88	39	<b>501</b>
Maranello	4.260	170	62	0	977	<b>5.469</b>
Marano	1.337	55	13	34	22	<b>1.461</b>
Medolla	613	178	20	85	641	<b>1.537</b>
Mirandola	2.282	1.076	85	299	1.578	<b>5.320</b>
Modena	23.485	11.680	706	11.596	16.009	<b>63.476</b>
Montecreto	65	119	10	18	26	<b>238</b>
Montefiorino	166	85	3	17	309	<b>579</b>
Montese	2.437	64	5	52	24	<b>2.582</b>
Nonantola	1.699	160	73	0	251	<b>2.183</b>
Novi	833	42	30	129	529	<b>1.563</b>
Palagano	144	62	1	33	41	<b>281</b>
Pavullo	3.008	74	51	401	485	<b>4.018</b>
Pievepelago	399	69	47	3	397	<b>915</b>
Polinago	224	58	4	0	302	<b>588</b>
Prignano	311	8	1	0	65	<b>385</b>
Ravarino	1.629	55	15	0	238	<b>1.938</b>
Riolunato	518	248	5	0	48	<b>818</b>
San Cesario	359	58	19	140	263	<b>837</b>
San Felice	783	222	77	287	152	<b>1.520</b>
San Possidonio	371	91	5	48	156	<b>671</b>
San Prospero	628	254	10	56	51	<b>998</b>
Sassuolo	5.528	1.616	95	557	2.275	<b>10.072</b>
Savignano	214	104	20	86	309	<b>734</b>
Serramazzoni	673	87	25	102	174	<b>1.061</b>
Sestola	1.530	215	20	117	85	<b>1.966</b>
Soliera	2.327	109	88	152	798	<b>3.474</b>
Spilamberto	452	319	36	256	440	<b>1.503</b>
Vignola	2.369	273	46	299	1.407	<b>4.393</b>
Zocca	367	120	12	115	361	<b>975</b>
<b>TOTALE</b>	<b>86.789</b>	<b>25.516</b>	<b>2.487</b>	<b>17.315</b>	<b>42.391</b>	<b>174.497</b>

**Tabella 2.16**

Entrate extratributarie: Titolo III per categoria

Accertamenti nel 2005, quote % sul totale delle entrate correnti

Fonte: Certificato del conto consuntivo

Comuni	Proventi serv. pubb.	Proventi beni comun.	Interessi su anticipaz.	Utili netti società e az.	Proventi diversi	Totale
Bastiglia	11,9	3,0	0,3	1,5	2,7	<b>19,3</b>
Bomporto	13,8	4,1	0,2	1,4	2,5	<b>22,0</b>
Campogalliano	15,3	5,8	0,2	1,7	6,9	<b>29,9</b>
Camposanto	14,8	0,3	2,4	1,3	3,6	<b>22,4</b>
Carpi	12,7	7,2	0,8	1,4	9,7	<b>31,8</b>
Castelfranco E.	20,9	2,2	0,1	0,0	2,8	<b>26,0</b>
Castelnuovo R.	4,9	2,3	0,1	2,1	2,9	<b>12,3</b>
Castelvetro	5,4	0,8	0,3	1,9	3,6	<b>12,1</b>
Cavezzo	27,8	1,7	0,1	1,3	5,4	<b>36,3</b>
Concordia	22,4	3,4	0,1	1,6	2,3	<b>29,8</b>
Fanano	22,9	2,3	0,2	0,0	3,9	<b>29,3</b>
Finale E.	13,1	2,9	1,0	0,0	16,6	<b>33,7</b>
Fiorano	16,4	3,4	0,2	1,2	9,8	<b>31,0</b>
Fiumalbo	12,5	3,7	0,5	0,0	1,5	<b>18,2</b>
Formigine	13,7	3,0	0,3	2,4	5,2	<b>24,7</b>
Frassinoro	0,0	3,6	1,0	0,7	22,3	<b>27,6</b>
Guiglia	19,7	2,9	0,0	1,5	5,9	<b>30,0</b>
Lama Mocogno	11,1	1,6	0,4	3,1	1,4	<b>17,7</b>
Maranello	30,9	1,2	0,4	0,0	7,1	<b>39,6</b>
Marano	30,8	1,3	0,3	0,8	0,5	<b>33,6</b>
Medolla	13,1	3,8	0,4	1,8	13,7	<b>32,7</b>
Mirandola	10,5	4,9	0,4	1,4	7,3	<b>24,5</b>
Modena	11,0	5,5	0,3	5,4	7,5	<b>29,7</b>
Montecreto	5,3	9,7	0,8	1,5	2,1	<b>19,4</b>
Montefiorino	8,0	4,1	0,2	0,8	14,8	<b>27,8</b>
Montese	48,8	1,3	0,1	1,0	0,5	<b>51,7</b>
Nonantola	17,1	1,6	0,7	0,0	2,5	<b>22,0</b>
Novi	13,3	0,7	0,5	2,1	8,5	<b>25,0</b>
Palagano	7,1	3,1	0,0	1,7	2,0	<b>14,0</b>
Pavullo	23,9	0,6	0,4	3,2	3,9	<b>32,0</b>
Pievepelago	13,4	2,3	1,6	0,1	13,3	<b>30,7</b>
Polinago	12,2	3,1	0,2	0,0	16,4	<b>31,9</b>
Prignano	13,0	0,3	0,0	0,0	2,7	<b>16,0</b>
Ravarino	30,4	1,0	0,3	0,0	4,4	<b>36,2</b>
Riolunato	32,1	15,4	0,3	0,0	3,0	<b>50,7</b>
San Cesario	8,3	1,3	0,4	3,2	6,0	<b>19,3</b>
San Felice	10,9	3,1	1,1	4,0	2,1	<b>21,1</b>
San Possidonio	12,3	3,0	0,2	1,6	5,2	<b>22,2</b>
San Prospero	18,0	7,3	0,3	1,6	1,5	<b>28,6</b>
Sassuolo	16,3	4,8	0,3	1,6	6,7	<b>29,6</b>
Savignano	3,8	1,8	0,4	1,5	5,4	<b>12,9</b>
Serramazzoni	13,1	1,7	0,5	2,0	3,4	<b>20,7</b>
Sestola	30,1	4,2	0,4	2,3	1,7	<b>38,7</b>
Soliera	21,9	1,0	0,8	1,4	7,5	<b>32,7</b>
Spilamberto	5,6	4,0	0,4	3,2	5,5	<b>18,8</b>
Vignola	13,5	1,6	0,3	1,7	8,0	<b>25,0</b>
Zocca	8,6	2,8	0,3	2,7	8,5	<b>22,9</b>
<b>TOTALE</b>	<b>14,2</b>	<b>4,2</b>	<b>0,4</b>	<b>2,8</b>	<b>6,9</b>	<b>28,5</b>

**Tabella 2.17**

Entrate derivanti da alienazione, trasferimenti di capitali e riscossione di crediti: Titolo IV per categorie

Accertamenti nel 2005 in migliaia di euro

Fonte: Certificato del conto consuntivo

Comuni	Alienazione beni patrim.	Trasf. capit. dallo Stato	Trasf. capit. dalla Regione	Trasf. capit. da altri enti	Trasf. capit. da altri sogg.	Riscossioni di crediti	Totale
Bastiglia	169	0	0	5	281	0	<b>455</b>
Bomporto	2.227	5	0	14	1.113	0	<b>3.359</b>
Campogalliano	159	0	154	0	845	0	<b>1.158</b>
Camposanto	655	0	130	17	290	0	<b>1.091</b>
Carpi	2.643	9	341	565	9.240	0	<b>12.799</b>
Castelfranco E.	7.089	0	758	229	4.557	41	<b>12.674</b>
Castelnuovo R.	1.479	128	325	0	377	4.178	<b>6.487</b>
Castelvetro	2.576	0	138	582	1.520	1.381	<b>6.197</b>
Cavezzo	2	0	0	1.549	529	0	<b>2.080</b>
Concordia	775	1	0	178	1.053	0	<b>2.008</b>
Fanano	464	727	194	287	223	0	<b>1.894</b>
Finale E.	556	54	490	0	363	0	<b>1.463</b>
Fiorano	215	0	112	89	1.097	0	<b>1.513</b>
Fiumalbo	524	12	615	207	565	149	<b>2.072</b>
Formigine	1.641	0	188	415	5.612	670	<b>8.525</b>
Frassinoro	0	320	203	91	0	2.144	<b>2.757</b>
Guiglia	49	0	129	106	399	0	<b>683</b>
Lama Mocogno	914	0	343	48	548	0	<b>1.853</b>
Maranello	139	0	150	188	1.231	33	<b>1.740</b>
Marano	2.294	1	39	127	1.000	2.609	<b>6.069</b>
Medolla	245	0	0	151	675	0	<b>1.071</b>
Mirandola	1.040	0	559	67	438	25	<b>2.130</b>
Modena	81.845	1.736	4.051	1.675	19.221	8.573	<b>117.100</b>
Montecreto	49	12	108	0	52	700	<b>920</b>
Montefiorino	1.010	312	147	282	404	0	<b>2.156</b>
Montese	231	0	0	509	247	0	<b>987</b>
Nonantola	167	35	258	100	1.596	259	<b>2.415</b>
Novi	334	0	105	4	530	0	<b>971</b>
Palagano	16	12	341	0	219	0	<b>588</b>
Pavullo	4.994	2	40	518	2.069	2.153	<b>9.777</b>
Pievepelago	325	12	168	348	319	299	<b>1.471</b>
Polinago	76	72	289	39	80	0	<b>556</b>
Prignano	8	300	205	384	316	0	<b>1.213</b>
Ravarino	160	3	0	0	643	0	<b>806</b>
Riolunato	143	12	131	566	521	0	<b>1.373</b>
San Cesario	1.861	0	1	192	754	6	<b>2.815</b>
San Felice	297	0	167	0	1.100	301	<b>1.864</b>
San Possidonio	0	18	0	0	181	200	<b>399</b>
San Prospero	385	0	6	132	587	0	<b>1.110</b>
Sassuolo	0	14	95	155	3.604	1.069	<b>4.937</b>
Savignano	3.479	0	169	40	507	0	<b>4.195</b>
Serramazzoni	406	0	279	234	556	0	<b>1.474</b>
Sestola	745	12	324	127	240	1.600	<b>3.047</b>
Soliera	5.387	0	45	0	2.293	0	<b>7.725</b>
Spilamberto	3.657	0	180	350	3.019	0	<b>7.205</b>
Vignola	2.637	0	9	132	2.608	0	<b>5.386</b>
Zocca	504	0	457	55	273	0	<b>1.289</b>
<b>TOTALE</b>	<b>134.570</b>	<b>3.810</b>	<b>12.442</b>	<b>10.757</b>	<b>73.891</b>	<b>26.389</b>	<b>261.860</b>



**Tabella 2.18**

Entrate derivanti da alienazione, trasferimenti di capitali e riscossione di crediti: Titolo IV per categorie

Accertamenti nel 2005, quote % sul totale del titolo IV

Fonte: Certificato del conto consuntivo

Comuni	Alienazione beni patrim.	Trasf. capit. dallo Stato	Trasf. capit. dalla Regione	Trasf. capit. da altri enti	Trasf. capit. da altri sogg.	Riscossioni di crediti	Totale
Bastiglia	37,2	0,0	0,0	1,1	61,7	0,0	<b>100,0</b>
Bomporto	66,3	0,1	0,0	0,4	33,1	0,0	<b>100,0</b>
Campogalliano	13,8	0,0	13,3	0,0	72,9	0,0	<b>100,0</b>
Camposanto	60,0	0,0	11,9	1,6	26,5	0,0	<b>100,0</b>
Carpi	20,6	0,1	2,7	4,4	72,2	0,0	<b>100,0</b>
Castelfranco E.	55,9	0,0	6,0	1,8	36,0	0,3	<b>100,0</b>
Castelnuovo R.	22,8	2,0	5,0	0,0	5,8	64,4	<b>100,0</b>
Castelvetro	41,6	0,0	2,2	9,4	24,5	22,3	<b>100,0</b>
Cavezzo	0,1	0,0	0,0	74,5	25,4	0,0	<b>100,0</b>
Concordia	38,6	0,1	0,0	8,9	52,5	0,0	<b>100,0</b>
Fanano	24,5	38,4	10,2	15,1	11,8	0,0	<b>100,0</b>
Finale E.	38,0	3,7	33,5	0,0	24,8	0,0	<b>100,0</b>
Fiorano	14,2	0,0	7,4	5,9	72,5	0,0	<b>100,0</b>
Fiumalbo	25,3	0,6	29,7	10,0	27,2	7,2	<b>100,0</b>
Formigine	19,2	0,0	2,2	4,9	65,8	7,9	<b>100,0</b>
Frassinoro	0,0	11,6	7,3	3,3	0,0	77,8	<b>100,0</b>
Guiglia	7,2	0,0	18,9	15,5	58,4	0,0	<b>100,0</b>
Lama Mocogno	49,3	0,0	18,5	2,6	29,6	0,0	<b>100,0</b>
Maranello	8,0	0,0	8,6	10,8	70,7	1,9	<b>100,0</b>
Marano	37,8	0,0	0,6	2,1	16,5	43,0	<b>100,0</b>
Medolla	22,8	0,0	0,0	14,1	63,0	0,0	<b>100,0</b>
Mirandola	48,8	0,0	26,3	3,2	20,6	1,2	<b>100,0</b>
Modena	69,9	1,5	3,5	1,4	16,4	7,3	<b>100,0</b>
Montecreto	5,3	1,3	11,7	0,0	5,6	76,0	<b>100,0</b>
Montefiorino	46,8	14,5	6,8	13,1	18,7	0,0	<b>100,0</b>
Montese	23,4	0,0	0,0	51,6	25,0	0,0	<b>100,0</b>
Nonantola	6,9	1,4	10,7	4,1	66,1	10,7	<b>100,0</b>
Novi	34,3	0,0	10,8	0,4	54,5	0,0	<b>100,0</b>
Palagano	2,7	2,1	57,9	0,0	37,3	0,0	<b>100,0</b>
Pavullo	51,1	0,0	0,4	5,3	21,2	22,0	<b>100,0</b>
Pievepelago	22,1	0,8	11,5	23,6	21,7	20,4	<b>100,0</b>
Polinago	13,7	12,9	51,9	7,1	14,4	0,0	<b>100,0</b>
Prignano	0,7	24,7	16,9	31,6	26,0	0,0	<b>100,0</b>
Ravarino	19,9	0,3	0,0	0,0	79,8	0,0	<b>100,0</b>
Riolunato	10,4	0,9	9,5	41,2	38,0	0,0	<b>100,0</b>
San Cesario	66,1	0,0	0,1	6,8	26,8	0,2	<b>100,0</b>
San Felice	15,9	0,0	9,0	0,0	59,0	16,1	<b>100,0</b>
San Possidonio	0,0	4,4	0,0	0,0	45,4	50,2	<b>100,0</b>
San Prospero	34,7	0,0	0,5	11,9	52,9	0,0	<b>100,0</b>
Sassuolo	0,0	0,3	1,9	3,1	73,0	21,6	<b>100,0</b>
Savignano	82,9	0,0	4,0	1,0	12,1	0,0	<b>100,0</b>
Serramazzoni	27,5	0,0	18,9	15,9	37,7	0,0	<b>100,0</b>
Sestola	24,4	0,4	10,6	4,2	7,9	52,5	<b>100,0</b>
Soliera	69,7	0,0	0,6	0,0	29,7	0,0	<b>100,0</b>
Spilamberto	50,7	0,0	2,5	4,9	41,9	0,0	<b>100,0</b>
Vignola	49,0	0,0	0,2	2,5	48,4	0,0	<b>100,0</b>
Zocca	39,1	0,0	35,5	4,3	21,2	0,0	<b>100,0</b>
<b>TOTALE</b>	<b>51,4</b>	<b>1,5</b>	<b>4,8</b>	<b>4,1</b>	<b>28,2</b>	<b>10,1</b>	<b>100,0</b>

**Tabella 2.19**

Entrate derivanti da accensione di prestiti: Titolo V per categorie

Accertamenti nel 2005 in migliaia di euro

Fonte: Certificato del conto consuntivo

Comuni	Anticipazioni di cassa	Finanziamenti a breve	Accensioni di mutui	Emissioni prest. obblig.	Totale
Bastiglia	0	0	396	0	<b>396</b>
Bomporto	0	0	0	0	<b>0</b>
Campogalliano	0	0	0	1.000	<b>1.000</b>
Camposanto	0	0	0	410	<b>410</b>
Carpì	0	0	0	6.375	<b>6.375</b>
Castelfranco E.	0	0	600	0	<b>600</b>
Castelnuovo R.	0	0	2.057	0	<b>2.057</b>
Castelvetro	0	0	0	750	<b>750</b>
Cavezzo	0	0	0	1.720	<b>1.720</b>
Concordia	0	0	300	0	<b>300</b>
Fanano	0	0	741	0	<b>741</b>
Finale E.	0	0	827	2.824	<b>3.651</b>
Fiorano	0	0	815	1.373	<b>2.188</b>
Fiumalbo	0	0	830	0	<b>830</b>
Formigine	0	0	350	2.001	<b>2.351</b>
Frassinoro	0	0	73	0	<b>73</b>
Guiglia	0	0	227	0	<b>227</b>
Lama Mocogno	0	0	150	0	<b>150</b>
Maranello	0	0	915	1.700	<b>2.615</b>
Marano	38	0	130	1.098	<b>1.266</b>
Medolla	0	4.301	375	600	<b>5.276</b>
Mirandola	0	0	253	2.179	<b>2.432</b>
Modena	0	0	2.589	3.800	<b>6.389</b>
Montecreto	0	0	0	508	<b>508</b>
Montefiorino	0	0	697	0	<b>697</b>
Montese	2.677	0	536	0	<b>3.214</b>
Nonantola	0	0	0	0	<b>0</b>
Novi	0	0	0	1.097	<b>1.097</b>
Palagano	0	0	487	0	<b>487</b>
Pavullo	1.676	0	3.520	2.135	<b>7.330</b>
Pievepelago	0	0	578	0	<b>578</b>
Polinago	0	0	0	0	<b>0</b>
Prignano	0	0	490	0	<b>490</b>
Ravarino	0	0	0	0	<b>0</b>
Riolunato	0	0	130	0	<b>130</b>
San Cesario	0	0	0	0	<b>0</b>
San Felice	0	0	1.230	1.436	<b>2.666</b>
San Possidonio	0	0	0	950	<b>950</b>
San Prospero	1.721	0	0	1.070	<b>2.791</b>
Sassuolo	0	0	315	5.296	<b>5.611</b>
Savignano	0	0	0	0	<b>0</b>
Serramazzoni	0	0	780	0	<b>780</b>
Sestola	0	0	147	1.590	<b>1.737</b>
Soliera	0	0	390	0	<b>390</b>
Spilamberto	0	0	0	626	<b>626</b>
Vignola	0	0	0	0	<b>0</b>
Zocca	424	0	100	0	<b>524</b>
<b>TOTALE</b>	<b>6.535</b>	<b>4.301</b>	<b>21.027</b>	<b>40.538</b>	<b>72.402</b>

**Tabella 2.20**

Entrate derivanti da accensione di prestiti: Titolo V per categorie

Accertamenti nel 2005, quote % sul totale del titolo V

Fonte: Certificato del conto consuntivo

Comuni	Anticipazioni di cassa	Finanziamenti a breve	Accensioni di mutui	Emissioni prest. obblig.	Totale
Bastiglia	0,0	0,0	100,0	0,0	<b>100,0</b>
Bomporto	-	-	-	-	-
Campogalliano	0,0	0,0	0,0	100,0	<b>100,0</b>
Camposanto	0,0	0,0	0,0	100,0	<b>100,0</b>
Carpi	0,0	0,0	0,0	100,0	<b>100,0</b>
Castelfranco E.	0,0	0,0	100,0	0,0	<b>100,0</b>
Castelnuovo R.	0,0	0,0	100,0	0,0	<b>100,0</b>
Castelvetro	0,0	0,0	0,0	100,0	<b>100,0</b>
Cavezzo	0,0	0,0	0,0	100,0	<b>100,0</b>
Concordia	0,0	0,0	100,0	0,0	<b>100,0</b>
Fanano	0,0	0,0	100,0	0,0	<b>100,0</b>
Finale E.	0,0	0,0	22,7	77,3	<b>100,0</b>
Fiorano	0,0	0,0	37,2	62,8	<b>100,0</b>
Fiumalbo	0,0	0,0	100,0	0,0	<b>100,0</b>
Formigine	0,0	0,0	14,9	85,1	<b>100,0</b>
Frassinoro	0,0	0,0	100,0	0,0	<b>100,0</b>
Guiglia	0,0	0,0	100,0	0,0	<b>100,0</b>
Lama Mocogno	0,0	0,0	100,0	0,0	<b>100,0</b>
Maranello	0,0	0,0	35,0	65,0	<b>100,0</b>
Marano	3,0	0,0	10,3	86,7	<b>100,0</b>
Medolla	0,0	81,5	7,1	11,4	<b>100,0</b>
Mirandola	0,0	0,0	10,4	89,6	<b>100,0</b>
Modena	0,0	0,0	40,5	59,5	<b>100,0</b>
Montecreto	0,0	0,0	0,0	100,0	<b>100,0</b>
Montefiorino	0,0	0,0	100,0	0,0	<b>100,0</b>
Montese	83,3	0,0	16,7	0,0	<b>100,0</b>
Nonantola	-	-	-	-	-
Novi	0,0	0,0	0,0	100,0	<b>100,0</b>
Palagano	0,0	0,0	100,0	0,0	<b>100,0</b>
Pavullo	22,9	0,0	48,0	29,1	<b>100,0</b>
Pievepelago	0,0	0,0	100,0	0,0	<b>100,0</b>
Polinago	-	-	-	-	-
Prignano	0,0	0,0	100,0	0,0	<b>100,0</b>
Ravarino	-	-	-	-	-
Riolunato	0,0	0,0	100,0	0,0	<b>100,0</b>
San Cesario	-	-	-	-	-
San Felice	0,0	0,0	46,1	53,9	<b>100,0</b>
San Possidonio	0,0	0,0	0,0	100,0	<b>100,0</b>
San Prospero	61,7	0,0	0,0	38,3	<b>100,0</b>
Sassuolo	0,0	0,0	5,6	94,4	<b>100,0</b>
Savignano	-	-	-	-	-
Serramazzoni	0,0	0,0	100,0	0,0	<b>100,0</b>
Sestola	0,0	0,0	8,5	91,5	<b>100,0</b>
Soliera	0,0	0,0	100,0	0,0	<b>100,0</b>
Spilamberto	0,0	0,0	0,0	100,0	<b>100,0</b>
Vignola	-	-	-	-	-
Zocca	80,9	0,0	19,1	0,0	<b>100,0</b>
<b>TOTALE</b>	<b>9,0</b>	<b>5,9</b>	<b>29,0</b>	<b>56,0</b>	<b>100,0</b>



# **PARTE TERZA**

**Le spese nel 2005**

**Tabella 3.1**

Spese totali per titoli

Impegni nel 2005, in migliaia di euro

Fonte: Certificato del conto consuntivo

Comuni	Spese correnti	Spese in conto capitale	Spese rimb. prestiti	Spese per conto terzi	Totale
Bastiglia	2.471	793	95	248	<b>3.606</b>
Bomporto	5.064	3.475	162	596	<b>9.296</b>
Campogalliano	7.695	2.015	432	1.054	<b>11.196</b>
Camposanto	2.547	1.271	221	488	<b>4.528</b>
Carpi	57.082	14.144	5.839	7.703	<b>84.768</b>
Castelfranco E.	22.897	13.098	424	3.379	<b>39.797</b>
Castelnuovo R.	8.877	10.698	427	1.192	<b>21.195</b>
Castelvetro	7.258	4.769	1.889	1.081	<b>14.997</b>
Cavezzo	6.765	2.224	2.099	595	<b>11.683</b>
Concordia	6.219	2.201	301	681	<b>9.403</b>
Fanano	3.214	2.613	236	244	<b>6.307</b>
Finale E.	13.701	4.359	1.588	1.351	<b>20.998</b>
Fiorano	15.270	4.377	1.089	1.388	<b>22.124</b>
Fiumalbo	1.546	3.021	161	171	<b>4.899</b>
Formigine	19.159	10.052	1.228	3.844	<b>34.284</b>
Frassinoro	2.459	2.897	132	548	<b>6.035</b>
Guiglia	3.113	929	160	451	<b>4.653</b>
Lama Mocogno	2.860	1.435	596	298	<b>5.189</b>
Maranello	12.947	4.699	978	6.720	<b>25.344</b>
Marano	4.639	4.588	2.298	363	<b>11.888</b>
Medolla	4.614	1.932	4.521	476	<b>11.544</b>
Mirandola	18.210	7.614	1.140	4.880	<b>31.844</b>
Modena	215.596	101.006	20.238	23.002	<b>359.841</b>
Montecreto	1.092	1.414	121	85	<b>2.713</b>
Montefiorino	2.121	2.753	80	249	<b>5.204</b>
Montese	4.778	1.426	2.974	596	<b>9.775</b>
Nonantola	9.808	1.700	591	6.302	<b>18.400</b>
Novi	5.927	1.706	785	900	<b>9.317</b>
Palagano	1.948	1.049	122	173	<b>3.291</b>
Pavullo	11.840	9.146	8.758	1.115	<b>30.858</b>
Pievepelago	2.840	1.994	274	231	<b>5.339</b>
Polinago	1.605	591	139	205	<b>2.541</b>
Prignano	2.604	1.644	95	198	<b>4.542</b>
Ravarino	5.447	446	325	608	<b>6.826</b>
Riolunato	1.442	1.518	116	138	<b>3.214</b>
San Cesario	4.423	2.882	118	489	<b>7.911</b>
San Felice	7.237	4.001	557	1.071	<b>12.866</b>
San Possidonio	3.027	1.294	161	276	<b>4.758</b>
San Prospero	3.568	1.875	2.156	324	<b>7.922</b>
Sassuolo	33.719	10.566	1.389	3.927	<b>49.601</b>
Savignano	5.571	3.435	1.648	590	<b>11.243</b>
Serramazzoni	5.246	2.078	333	664	<b>8.321</b>
Sestola	5.113	4.565	453	375	<b>10.505</b>
Soliera	10.367	3.937	4.120	1.356	<b>19.780</b>
Spilamberto	8.120	5.169	1.738	949	<b>15.976</b>
Vignola	17.786	6.028	493	2.295	<b>26.602</b>
Zocca	3.967	1.364	908	396	<b>6.635</b>
<b>TOTALE</b>	<b>603.796</b>	<b>276.791</b>	<b>74.706</b>	<b>84.265</b>	<b>1.039.558</b>

**Tabella 3.2**

Spese totali per titoli

Impegni nel 2005, quote %

Fonte: Certificato del conto consuntivo

Comuni	Spese correnti	Spese in conto capitale	Spese rimb. prestiti	Spese per conto terzi	Totale
Bastiglia	68,5	22,0	2,6	6,9	<b>100,0</b>
Bomporto	54,5	37,4	1,7	6,4	<b>100,0</b>
Campogalliano	68,7	18,0	3,9	9,4	<b>100,0</b>
Camposanto	56,3	28,1	4,9	10,8	<b>100,0</b>
Carpi	67,3	16,7	6,9	9,1	<b>100,0</b>
Castelfranco E.	57,5	32,9	1,1	8,5	<b>100,0</b>
Castelnuovo R.	41,9	50,5	2,0	5,6	<b>100,0</b>
Castelvetro	48,4	31,8	12,6	7,2	<b>100,0</b>
Cavezzo	57,9	19,0	18,0	5,1	<b>100,0</b>
Concordia	66,1	23,4	3,2	7,2	<b>100,0</b>
Fanano	51,0	41,4	3,7	3,9	<b>100,0</b>
Finale E.	65,2	20,8	7,6	6,4	<b>100,0</b>
Fiorano	69,0	19,8	4,9	6,3	<b>100,0</b>
Fiumalbo	31,6	61,7	3,3	3,5	<b>100,0</b>
Formigine	55,9	29,3	3,6	11,2	<b>100,0</b>
Frassinoro	40,7	48,0	2,2	9,1	<b>100,0</b>
Guiglia	66,9	20,0	3,4	9,7	<b>100,0</b>
Lama Mocogno	55,1	27,7	11,5	5,7	<b>100,0</b>
Maranello	51,1	18,5	3,9	26,5	<b>100,0</b>
Marano	39,0	38,6	19,3	3,1	<b>100,0</b>
Medolla	40,0	16,7	39,2	4,1	<b>100,0</b>
Mirandola	57,2	23,9	3,6	15,3	<b>100,0</b>
Modena	59,9	28,1	5,6	6,4	<b>100,0</b>
Montecreto	40,3	52,1	4,4	3,2	<b>100,0</b>
Montefiorino	40,8	52,9	1,5	4,8	<b>100,0</b>
Montese	48,9	14,6	30,4	6,1	<b>100,0</b>
Nonantola	53,3	9,2	3,2	34,2	<b>100,0</b>
Novi	63,6	18,3	8,4	9,7	<b>100,0</b>
Palagano	59,2	31,9	3,7	5,3	<b>100,0</b>
Pavullo	38,4	29,6	28,4	3,6	<b>100,0</b>
Pievepelago	53,2	37,4	5,1	4,3	<b>100,0</b>
Polinago	63,2	23,3	5,5	8,1	<b>100,0</b>
Prignano	57,3	36,2	2,1	4,4	<b>100,0</b>
Ravarino	79,8	6,5	4,8	8,9	<b>100,0</b>
Riolunato	44,9	47,2	3,6	4,3	<b>100,0</b>
San Cesario	55,9	36,4	1,5	6,2	<b>100,0</b>
San Felice	56,2	31,1	4,3	8,3	<b>100,0</b>
San Possidonio	63,6	27,2	3,4	5,8	<b>100,0</b>
San Prospero	45,0	23,7	27,2	4,1	<b>100,0</b>
Sassuolo	68,0	21,3	2,8	7,9	<b>100,0</b>
Savignano	49,5	30,6	14,7	5,2	<b>100,0</b>
Serramazzoni	63,0	25,0	4,0	8,0	<b>100,0</b>
Sestola	48,7	43,4	4,3	3,6	<b>100,0</b>
Soliera	52,4	19,9	20,8	6,9	<b>100,0</b>
Spilamberto	50,8	32,4	10,9	5,9	<b>100,0</b>
Vignola	66,9	22,7	1,9	8,6	<b>100,0</b>
Zocca	59,8	20,6	13,7	6,0	<b>100,0</b>
<b>TOTALE</b>	<b>58,1</b>	<b>26,6</b>	<b>7,2</b>	<b>8,1</b>	<b>100,0</b>

**Tabella 3.3**

Spese correnti per interventi: Titoli I per interventi

Impegni nel 2005, in migliaia di euro

Fonte: Certificato del conto consuntivo

Comuni	Personale	Acquisto di beni	Prestazioni di servizi	Utilizzo beni di terzi	Trasferimenti
Bastiglia	901	219	924	0	334
Bomporto	1.447	107	2.209	4	1.065
Campogalliano	3.060	274	3.018	30	872
Camposanto	872	58	1.047	13	267
Carpi	23.554	1.846	22.670	881	3.829
Castelfranco E.	6.232	2.211	9.706	316	3.477
Castelnuovo R.	2.091	168	3.417	181	2.082
Castelvetro	1.599	156	2.606	76	2.111
Cavezzo	2.505	545	2.621	15	586
Concordia	2.463	440	2.195	0	510
Fanano	1.018	124	1.407	20	199
Finale E.	4.690	469	5.086	112	1.577
Fiorano	4.881	2.969	3.767	315	1.949
Fiumalbo	551	119	518	0	186
Formigine	6.690	392	7.536	296	2.292
Frassinoro	620	158	1.322	6	132
Guiglia	1.055	178	1.269	24	383
Lama Mocogno	1.029	180	1.138	32	139
Maranello	4.704	1.651	3.968	141	1.032
Marano	831	142	2.040	25	594
Medolla	1.884	140	1.312	22	929
Mirandola	6.425	812	6.377	356	2.756
Modena	70.136	3.840	109.971	4.521	20.030
Montecreto	334	83	467	1	103
Montefiorino	708	110	954	12	128
Montese	1.977	365	1.697	25	166
Nonantola	3.535	272	4.127	79	1.116
Novi	2.347	243	1.886	2	788
Palagano	669	115	713	12	184
Pavullo	3.842	313	4.780	221	1.234
Pievepelago	784	325	1.107	6	246
Polinago	459	39	883	0	61
Prignano	923	239	1.008	0	239
Ravarino	1.428	161	2.820	14	663
Riolunato	507	93	700	3	31
San Cesario	1.678	296	1.861	13	333
San Felice	2.511	291	2.507	2	1.009
San Possidonio	996	136	1.181	10	403
San Prospero	1.277	123	1.134	85	510
Sassuolo	10.373	699	15.322	842	3.963
Savignano	1.268	100	2.135	72	1.610
Serramazzoni	1.822	217	2.158	1	536
Sestola	1.546	522	2.057	0	549
Soliera	3.476	423	4.893	84	770
Spilamberto	1.749	197	3.391	24	2.169
Vignola	4.057	1.520	5.781	291	5.234
Zocca	1.150	169	1.749	33	442
<b>TOTALE</b>	<b>198.653</b>	<b>24.248</b>	<b>261.435</b>	<b>9.219</b>	<b>69.818</b>



**Tabella 3.3**

Spese correnti per interventi: Titoli I per interventi

Impegni nel 2005, in migliaia di euro

Fonte: Certificato del conto consuntivo

Interessi passivi	Imposte e tasse	Oneri straordinari	Ammortamenti	Totale	Comuni
83	0	9	0	<b>2.471</b>	Bastiglia
42	146	44	0	<b>5.064</b>	Bomporto
104	264	72	0	<b>7.695</b>	Campogalliano
176	78	36	0	<b>2.547</b>	Camposanto
2.202	1.950	150	0	<b>57.082</b>	Carpi
342	505	108	0	<b>22.897</b>	Castelfranco E.
464	176	297	0	<b>8.877</b>	Castelnuovo R.
463	114	133	0	<b>7.258</b>	Castelvetro
363	130	0	0	<b>6.765</b>	Cavezzo
422	138	51	0	<b>6.219</b>	Concordia
234	101	110	0	<b>3.214</b>	Fanano
1.198	419	149	0	<b>13.701</b>	Finale E.
1.067	288	35	0	<b>15.270</b>	Fiorano
119	49	3	0	<b>1.546</b>	Fiumalbo
1.547	404	2	0	<b>19.159</b>	Formigine
154	41	26	0	<b>2.459</b>	Frassinoro
78	108	18	0	<b>3.113</b>	Guiglia
190	66	86	0	<b>2.860</b>	Lama Mocogno
940	386	125	0	<b>12.947</b>	Maranello
366	467	174	0	<b>4.639</b>	Marano
205	116	7	0	<b>4.614</b>	Medolla
768	668	49	0	<b>18.210</b>	Mirandola
2.156	3.574	1.368	0	<b>215.596</b>	Modena
69	22	14	0	<b>1.092</b>	Montecreto
137	44	29	0	<b>2.121</b>	Montefiorino
365	155	28	0	<b>4.778</b>	Montese
348	331	0	0	<b>9.808</b>	Nonantola
502	158	0	0	<b>5.927</b>	Novi
144	75	35	0	<b>1.948</b>	Palagano
1.073	249	127	0	<b>11.840</b>	Pavullo
245	96	31	0	<b>2.840</b>	Pievepelago
161	2	0	0	<b>1.605</b>	Polinago
149	48	0	0	<b>2.604</b>	Prignano
234	120	7	0	<b>5.447</b>	Ravarino
51	43	14	0	<b>1.442</b>	Riolunato
140	102	0	0	<b>4.423</b>	San Cesario
685	191	41	0	<b>7.237</b>	San Felice
164	90	48	0	<b>3.027</b>	San Possidonio
290	84	67	0	<b>3.568</b>	San Prospero
1.069	748	702	0	<b>33.719</b>	Sassuolo
273	111	3	0	<b>5.571</b>	Savignano
386	127	0	0	<b>5.246</b>	Serramazzoni
322	44	75	0	<b>5.113</b>	Sestola
514	204	3	0	<b>10.367</b>	Soliera
384	201	5	0	<b>8.120</b>	Spilamberto
373	297	233	0	<b>17.786</b>	Vignola
227	159	38	0	<b>3.967</b>	Zocca
21.986	13.886	4.550	0	<b>603.796</b>	TOTALE

**Tabella 3.4**

Spese correnti per interventi: Titoli I per interventi

Impegni nel 2005, quote % sul totale delle spese correnti

Fonte: Certificato del conto consuntivo

Comuni	Personale	Acquisto di beni	Prestazioni di servizi	Utilizzo beni di terzi	Trasferimenti
Bastiglia	36,5	8,9	37,4	0,0	13,5
Bomporto	28,6	2,1	43,6	0,1	21,0
Campogalliano	39,8	3,6	39,2	0,4	11,3
Camposanto	34,2	2,3	41,1	0,5	10,5
Carpì	41,3	3,2	39,7	1,5	6,7
Castelfranco E.	27,2	9,7	42,4	1,4	15,2
Castelnuovo R.	23,6	1,9	38,5	2,0	23,5
Castelvetro	22,0	2,2	35,9	1,0	29,1
Cavezzo	37,0	8,1	38,7	0,2	8,7
Concordia	39,6	7,1	35,3	0,0	8,2
Fanano	31,7	3,9	43,8	0,6	6,2
Finale E.	34,2	3,4	37,1	0,8	11,5
Fiorano	32,0	19,4	24,7	2,1	12,8
Fiumalbo	35,7	7,7	33,5	0,0	12,1
Formigine	34,9	2,0	39,3	1,5	12,0
Frassinoro	25,2	6,4	53,8	0,2	5,4
Guiglia	33,9	5,7	40,8	0,8	12,3
Lama Mocogno	36,0	6,3	39,8	1,1	4,8
Maranello	36,3	12,8	30,6	1,1	8,0
Marano	17,9	3,1	44,0	0,5	12,8
Medolla	40,8	3,0	28,4	0,5	20,1
Mirandola	35,3	4,5	35,0	2,0	15,1
Modena	32,5	1,8	51,0	2,1	9,3
Montecreto	30,6	7,6	42,7	0,1	9,4
Montefiorino	33,4	5,2	45,0	0,6	6,0
Montese	41,4	7,6	35,5	0,5	3,5
Nonantola	36,0	2,8	42,1	0,8	11,4
Novi	39,6	4,1	31,8	0,0	13,3
Palagano	34,4	5,9	36,6	0,6	9,5
Pavullo	32,4	2,6	40,4	1,9	10,4
Pievepelago	27,6	11,4	39,0	0,2	8,6
Polinago	28,6	2,4	55,0	0,0	3,8
Prignano	35,4	9,2	38,7	0,0	9,2
Ravarino	26,2	3,0	51,8	0,3	12,2
Riolunato	35,2	6,4	48,5	0,2	2,1
San Cesario	37,9	6,7	42,1	0,3	7,5
San Felice	34,7	4,0	34,6	0,0	13,9
San Possidonio	32,9	4,5	39,0	0,3	13,3
San Prospero	35,8	3,4	31,8	2,4	14,3
Sassuolo	30,8	2,1	45,4	2,5	11,8
Savignano	22,8	1,8	38,3	1,3	28,9
Serramazzoni	34,7	4,1	41,1	0,0	10,2
Sestola	30,2	10,2	40,2	0,0	10,7
Soliera	33,5	4,1	47,2	0,8	7,4
Spilamberto	21,5	2,4	41,8	0,3	26,7
Vignola	22,8	8,5	32,5	1,6	29,4
Zocca	29,0	4,3	44,1	0,8	11,1
<b>TOTALE</b>	<b>32,9</b>	<b>4,0</b>	<b>43,3</b>	<b>1,5</b>	<b>11,6</b>

**Tabella 3.4**

Spese correnti per interventi: Titoli I per interventi  
 Impegni nel 2005, quote % sul totale delle spese correnti  
 Fonte: Certificato del conto consuntivo

Interessi passivi	Imposte e tasse	Oneri straordinari	Ammortamenti	Totale	Comuni
3,4	0,0	0,4	0,0	<b>100,0</b>	Bastiglia
0,8	2,9	0,9	0,0	<b>100,0</b>	Bomporto
1,3	3,4	0,9	0,0	<b>100,0</b>	Campogalliano
6,9	3,1	1,4	0,0	<b>100,0</b>	Camposanto
3,9	3,4	0,3	0,0	<b>100,0</b>	Carpi
1,5	2,2	0,5	0,0	<b>100,0</b>	Castelfranco E.
5,2	2,0	3,3	0,0	<b>100,0</b>	Castelnuovo R.
6,4	1,6	1,8	0,0	<b>100,0</b>	Castelvetro
5,4	1,9	0,0	0,0	<b>100,0</b>	Cavezzo
6,8	2,2	0,8	0,0	<b>100,0</b>	Concordia
7,3	3,1	3,4	0,0	<b>100,0</b>	Fanano
8,7	3,1	1,1	0,0	<b>100,0</b>	Finale E.
7,0	1,9	0,2	0,0	<b>100,0</b>	Fiorano
7,7	3,1	0,2	0,0	<b>100,0</b>	Fiumalbo
8,1	2,1	0,0	0,0	<b>100,0</b>	Formigine
6,2	1,7	1,1	0,0	<b>100,0</b>	Frassinoro
2,5	3,5	0,6	0,0	<b>100,0</b>	Guiglia
6,6	2,3	3,0	0,0	<b>100,0</b>	Lama Mocogno
7,3	3,0	1,0	0,0	<b>100,0</b>	Maranello
7,9	10,1	3,8	0,0	<b>100,0</b>	Marano
4,4	2,5	0,2	0,0	<b>100,0</b>	Medolla
4,2	3,7	0,3	0,0	<b>100,0</b>	Mirandola
1,0	1,7	0,6	0,0	<b>100,0</b>	Modena
6,3	2,0	1,2	0,0	<b>100,0</b>	Montecreto
6,5	2,1	1,4	0,0	<b>100,0</b>	Montefiorino
7,6	3,3	0,6	0,0	<b>100,0</b>	Montese
3,6	3,4	0,0	0,0	<b>100,0</b>	Nonantola
8,5	2,7	0,0	0,0	<b>100,0</b>	Novi
7,4	3,8	1,8	0,0	<b>100,0</b>	Palagano
9,1	2,1	1,1	0,0	<b>100,0</b>	Pavullo
8,6	3,4	1,1	0,0	<b>100,0</b>	Pievepelago
10,0	0,1	0,0	0,0	<b>100,0</b>	Polinago
5,7	1,8	0,0	0,0	<b>100,0</b>	Prignano
4,3	2,2	0,1	0,0	<b>100,0</b>	Ravarino
3,5	3,0	1,0	0,0	<b>100,0</b>	Riolunato
3,2	2,3	0,0	0,0	<b>100,0</b>	San Cesario
9,5	2,6	0,6	0,0	<b>100,0</b>	San Felice
5,4	3,0	1,6	0,0	<b>100,0</b>	San Possidonio
8,1	2,3	1,9	0,0	<b>100,0</b>	San Prospero
3,2	2,2	2,1	0,0	<b>100,0</b>	Sassuolo
4,9	2,0	0,1	0,0	<b>100,0</b>	Savignano
7,3	2,4	0,0	0,0	<b>100,0</b>	Serramazzoni
6,3	0,9	1,5	0,0	<b>100,0</b>	Sestola
5,0	2,0	0,0	0,0	<b>100,0</b>	Soliera
4,7	2,5	0,1	0,0	<b>100,0</b>	Spilamberto
2,1	1,7	1,3	0,0	<b>100,0</b>	Vignola
5,7	4,0	1,0	0,0	<b>100,0</b>	Zocca
3,6	2,3	0,8	0,0	<b>100,0</b>	TOTALE

**Tabella 3.5**

Spese correnti per funzioni: Titolo I per funzioni

Impegni nel 2005, in migliaia di euro

Fonte: Certificato del conto consuntivo

Comuni	Generali di amministraz.	Relative alla giustizia	Polizia locale	Istruzione pubblica	Cultura e beni cultur.	Settore sport. e ricr.
Bastiglia	1.059	0	0	370	71	35
Bomporto	2.066	0	0	838	170	85
Campogalliano	1.561	0	319	1.188	348	419
Camposanto	796	0	116	327	94	41
Carpì	15.852	116	2.473	9.979	4.418	1.313
Castelfranco E.	4.946	0	771	4.562	693	415
Castelnuovo R.	2.626	0	290	2.017	418	303
Castelvetro	2.312	0	257	862	204	237
Cavezzo	1.551	0	288	495	253	304
Concordia	1.737	0	255	684	406	70
Fanano	731	0	151	437	29	81
Finale E.	4.388	43	500	1.492	619	522
Fiorano	3.950	0	607	2.450	1.356	544
Fiumalbo	555	0	66	129	7	13
Formigine	6.667	0	835	3.665	726	693
Frassinoro	1.029	0	31	279	94	23
Guiglia	950	0	146	430	8	88
Lama Mocogno	986	0	78	365	81	95
Maranello	3.771	0	470	2.202	622	332
Marano	1.242	0	199	528	215	123
Medolla	1.348	2	200	696	247	119
Mirandola	7.162	99	683	2.255	939	554
Modena	39.728	1.420	10.434	30.964	12.388	4.869
Montecreto	427	0	38	76	0	29
Montefiorino	599	0	40	345	10	46
Montese	1.027	0	121	388	120	63
Nonantola	3.345	0	207	1.163	982	136
Novi	2.074	0	234	800	220	107
Palagano	717	0	27	352	23	34
Pavullo	3.384	55	660	1.739	650	351
Pievepelago	781	0	107	316	66	170
Polinago	590	0	40	134	0	56
Prignano	890	0	59	519	1	99
Ravarino	1.541	0	0	631	91	91
Riolunato	460	0	40	106	4	316
San Cesario	1.588	0	156	452	288	124
San Felice	2.184	0	395	838	386	193
San Possidonio	1.151	0	139	455	43	58
San Prospero	1.493	0	188	503	72	127
Sassuolo	9.128	238	2.535	5.320	1.673	963
Savignano	3.120	0	275	130	222	92
Serramazzoni	1.948	0	235	1.026	74	191
Sestola	1.210	0	164	359	41	1.263
Soliera	2.239	0	483	1.289	717	119
Spilamberto	2.431	0	317	925	381	221
Vignola	4.660	34	844	2.848	815	311
Zocca	1.424	0	146	464	70	153
<b>TOTALE</b>	<b>155.425</b>	<b>2.007</b>	<b>26.618</b>	<b>88.388</b>	<b>31.357</b>	<b>16.595</b>

**Tabella 3.5**

Spese correnti per funzioni: Titolo I per funzioni

Impegni nel 2005, in migliaia di euro

Fonte: Certificato del conto consuntivo

Campo turistico	Viabilità e trasporti	Territorio e ambiente	Settore sociale	Sviluppo economico	Servizi produttivi	Totale	Comuni
0	88	450	364	35	0	<b>2.471</b>	Bastiglia
0	186	798	835	81	3	<b>5.064</b>	Bomporto
0	562	1.442	1.609	68	179	<b>7.695</b>	Campogalliano
0	185	462	461	65	1	<b>2.547</b>	Camposanto
150	3.731	3.395	14.062	1.434	160	<b>57.082</b>	Carpi
1	1.044	4.689	3.620	68	2.085	<b>22.897</b>	Castelfranco E.
0	491	2.247	140	274	71	<b>8.877</b>	Castelnuovo R.
0	564	1.569	1.021	229	3	<b>7.258</b>	Castelvetro
0	459	157	2.666	107	486	<b>6.765</b>	Cavezzo
0	372	138	2.407	150	0	<b>6.219</b>	Concordia
118	476	868	305	4	16	<b>3.214</b>	Fanano
0	789	926	4.194	193	35	<b>13.701</b>	Finale E.
0	1.002	1.011	2.789	137	1.424	<b>15.270</b>	Fiorano
96	232	305	62	0	80	<b>1.546</b>	Fiumalbo
20	1.159	1.030	4.056	308	0	<b>19.159</b>	Formigine
29	417	360	176	20	0	<b>2.459</b>	Frassinoro
9	249	851	349	32	0	<b>3.113</b>	Guiglia
34	493	557	148	22	0	<b>2.860</b>	Lama Mocogno
0	746	936	2.193	154	1.523	<b>12.947</b>	Maranello
9	384	745	381	20	794	<b>4.639</b>	Marano
0	338	130	1.435	99	0	<b>4.614</b>	Medolla
0	1.056	1.052	3.790	424	195	<b>18.210</b>	Mirandola
0	9.509	44.562	58.288	3.436	0	<b>215.596</b>	Modena
26	218	215	57	1	3	<b>1.092</b>	Montecreto
167	420	288	181	3	22	<b>2.121</b>	Montefiorino
81	500	862	1.617	0	0	<b>4.778</b>	Montese
0	451	1.701	1.613	211	0	<b>9.808</b>	Nonantola
0	429	332	1.648	82	0	<b>5.927</b>	Novi
20	248	369	147	9	0	<b>1.948</b>	Palagano
118	936	890	2.920	83	52	<b>11.840</b>	Pavullo
44	346	822	169	12	6	<b>2.840</b>	Pievepelago
34	235	331	175	3	7	<b>1.605</b>	Polinago
36	308	471	194	5	23	<b>2.604</b>	Prignano
0	162	750	2.111	60	9	<b>5.447</b>	Ravarino
41	122	214	127	5	7	<b>1.442</b>	Riolunato
0	207	635	915	48	9	<b>4.423</b>	San Cesario
0	566	1.273	1.193	209	0	<b>7.237</b>	San Felice
0	153	515	482	31	0	<b>3.027</b>	San Possidonio
0	231	90	782	81	0	<b>3.568</b>	San Prospero
0	1.963	1.974	9.376	543	4	<b>33.719</b>	Sassuolo
34	278	1.236	118	66	0	<b>5.571</b>	Savignano
80	579	336	610	83	84	<b>5.246</b>	Serramazzoni
343	625	716	359	19	14	<b>5.113</b>	Sestola
0	690	805	3.695	133	199	<b>10.367</b>	Soliera
58	527	1.887	993	335	44	<b>8.120</b>	Spilamberto
174	999	3.969	1.601	539	992	<b>17.786</b>	Vignola
66	495	605	478	66	0	<b>3.967</b>	Zocca
<b>1.788</b>	<b>36.218</b>	<b>89.968</b>	<b>136.911</b>	<b>9.989</b>	<b>8.532</b>	<b>603.796</b>	<b>TOTALE</b>

**Tabella 3.6**

Spese correnti per funzioni: Titolo I per funzioni  
 Impegni nel 2005, quote % sul totale delle spese correnti  
 Fonte: Certificato del conto consuntivo

Comuni	Generali di amministr.az.	Relative alla giustizia	Polizia locale	Istruzione pubblica	Cultura e beni cultur.	Settore sport. e ricr.
Bastiglia	42,8	0,0	0,0	15,0	2,9	1,4
Bomporto	40,8	0,0	0,0	16,5	3,4	1,7
Campogalliano	20,3	0,0	4,1	15,4	4,5	5,4
Camposanto	31,2	0,0	4,6	12,9	3,7	1,6
Carpì	27,8	0,2	4,3	17,5	7,7	2,3
Castelfranco E.	21,6	0,0	3,4	19,9	3,0	1,8
Castelnuovo R.	29,6	0,0	3,3	22,7	4,7	3,4
Castelvetro	31,8	0,0	3,5	11,9	2,8	3,3
Cavezzo	22,9	0,0	4,3	7,3	3,7	4,5
Concordia	27,9	0,0	4,1	11,0	6,5	1,1
Fanano	22,7	0,0	4,7	13,6	0,9	2,5
Finale E.	32,0	0,3	3,6	10,9	4,5	3,8
Fiorano	25,9	0,0	4,0	16,0	8,9	3,6
Fiumalbo	35,9	0,0	4,3	8,4	0,4	0,8
Formigine	34,8	0,0	4,4	19,1	3,8	3,6
Frassinoro	41,9	0,0	1,3	11,3	3,8	0,9
Guiglia	30,5	0,0	4,7	13,8	0,3	2,8
Lama Mocogno	34,5	0,0	2,7	12,8	2,8	3,3
Maranello	29,1	0,0	3,6	17,0	4,8	2,6
Marano	26,8	0,0	4,3	11,4	4,6	2,7
Medolla	29,2	0,0	4,3	15,1	5,3	2,6
Mirandola	39,3	0,5	3,7	12,4	5,2	3,0
Modena	18,4	0,7	4,8	14,4	5,7	2,3
Montecreto	39,1	0,0	3,5	6,9	0,0	2,7
Montefiorino	28,2	0,0	1,9	16,2	0,5	2,2
Montese	21,5	0,0	2,5	8,1	2,5	1,3
Nonantola	34,1	0,0	2,1	11,9	10,0	1,4
Novi	35,0	0,0	4,0	13,5	3,7	1,8
Palagano	36,8	0,0	1,4	18,1	1,2	1,7
Pavullo	28,6	0,5	5,6	14,7	5,5	3,0
Pievepelago	27,5	0,0	3,8	11,1	2,3	6,0
Polinago	36,8	0,0	2,5	8,4	0,0	3,5
Prignano	34,2	0,0	2,3	19,9	0,0	3,8
Ravarino	28,3	0,0	0,0	11,6	1,7	1,7
Riolunato	31,9	0,0	2,8	7,3	0,3	21,9
San Cesario	35,9	0,0	3,5	10,2	6,5	2,8
San Felice	30,2	0,0	5,5	11,6	5,3	2,7
San Possidonio	38,0	0,0	4,6	15,0	1,4	1,9
San Prospero	41,9	0,0	5,3	14,1	2,0	3,6
Sassuolo	27,1	0,7	7,5	15,8	5,0	2,9
Savignano	56,0	0,0	4,9	2,3	4,0	1,7
Serramazzoni	37,1	0,0	4,5	19,6	1,4	3,6
Sestola	23,7	0,0	3,2	7,0	0,8	24,7
Soliera	21,6	0,0	4,7	12,4	6,9	1,1
Spilamberto	29,9	0,0	3,9	11,4	4,7	2,7
Vignola	26,2	0,2	4,7	16,0	4,6	1,7
Zocca	35,9	0,0	3,7	11,7	1,8	3,9
<b>TOTALE</b>	<b>25,7</b>	<b>0,3</b>	<b>4,4</b>	<b>14,6</b>	<b>5,2</b>	<b>2,7</b>

**Tabella 3.6**

Spese correnti per funzioni: Titolo I per funzioni

Impegni nel 2005, quote % sul totale delle spese correnti

Fonte: Certificato del conto consuntivo

Campo turistico	Viabilità e trasporti	Territorio e ambiente	Settore sociale	Sviluppo economico	Servizi produttivi	Totale	Comuni
0,0	3,6	18,2	14,7	1,4	0,0	<b>100,0</b>	Bastiglia
0,0	3,7	15,8	16,5	1,6	0,1	<b>100,0</b>	Bomporto
0,0	7,3	18,7	20,9	0,9	2,3	<b>100,0</b>	Campegalliano
0,0	7,3	18,1	18,1	2,5	0,0	<b>100,0</b>	Camposanto
0,3	6,5	5,9	24,6	2,5	0,3	<b>100,0</b>	Carpi
0,0	4,6	20,5	15,8	0,3	9,1	<b>100,0</b>	Castelfranco E.
0,0	5,5	25,3	1,6	3,1	0,8	<b>100,0</b>	Castelnuovo R.
0,0	7,8	21,6	14,1	3,2	0,0	<b>100,0</b>	Castelvetro
0,0	6,8	2,3	39,4	1,6	7,2	<b>100,0</b>	Cavezzo
0,0	6,0	2,2	38,7	2,4	0,0	<b>100,0</b>	Concordia
3,7	14,8	27,0	9,5	0,1	0,5	<b>100,0</b>	Fanano
0,0	5,8	6,8	30,6	1,4	0,3	<b>100,0</b>	Finale E.
0,0	6,6	6,6	18,3	0,9	9,3	<b>100,0</b>	Fiorano
6,2	15,0	19,7	4,0	0,0	5,2	<b>100,0</b>	Fiumalbo
0,1	6,1	5,4	21,2	1,6	0,0	<b>100,0</b>	Formigine
1,2	17,0	14,6	7,1	0,8	0,0	<b>100,0</b>	Frassinoro
0,3	8,0	27,3	11,2	1,0	0,0	<b>100,0</b>	Guiglia
1,2	17,2	19,5	5,2	0,8	0,0	<b>100,0</b>	Lama Mocogno
0,0	5,8	7,2	16,9	1,2	11,8	<b>100,0</b>	Maranello
0,2	8,3	16,1	8,2	0,4	17,1	<b>100,0</b>	Marano
0,0	7,3	2,8	31,1	2,2	0,0	<b>100,0</b>	Medolla
0,0	5,8	5,8	20,8	2,3	1,1	<b>100,0</b>	Mirandola
0,0	4,4	20,7	27,0	1,6	0,0	<b>100,0</b>	Modena
2,4	20,0	19,7	5,2	0,1	0,3	<b>100,0</b>	Montecreto
7,9	19,8	13,6	8,5	0,2	1,0	<b>100,0</b>	Montefiorino
1,7	10,5	18,0	33,8	0,0	0,0	<b>100,0</b>	Montese
0,0	4,6	17,3	16,4	2,1	0,0	<b>100,0</b>	Nonantola
0,0	7,2	5,6	27,8	1,4	0,0	<b>100,0</b>	Novi
1,0	12,7	19,0	7,6	0,5	0,0	<b>100,0</b>	Palagano
1,0	7,9	7,5	24,7	0,7	0,4	<b>100,0</b>	Pavullo
1,5	12,2	29,0	6,0	0,4	0,2	<b>100,0</b>	Pievepelago
2,1	14,6	20,6	10,9	0,2	0,4	<b>100,0</b>	Polinago
1,4	11,8	18,1	7,4	0,2	0,9	<b>100,0</b>	Prignano
0,0	3,0	13,8	38,8	1,1	0,2	<b>100,0</b>	Ravarino
2,8	8,4	14,9	8,8	0,3	0,5	<b>100,0</b>	Riolunato
0,0	4,7	14,4	20,7	1,1	0,2	<b>100,0</b>	San Cesario
0,0	7,8	17,6	16,5	2,9	0,0	<b>100,0</b>	San Felice
0,0	5,0	17,0	15,9	1,0	0,0	<b>100,0</b>	San Possidonio
0,0	6,5	2,5	21,9	2,3	0,0	<b>100,0</b>	San Prospero
0,0	5,8	5,9	27,8	1,6	0,0	<b>100,0</b>	Sassuolo
0,6	5,0	22,2	2,1	1,2	0,0	<b>100,0</b>	Savignano
1,5	11,0	6,4	11,6	1,6	1,6	<b>100,0</b>	Serramazzoni
6,7	12,2	14,0	7,0	0,4	0,3	<b>100,0</b>	Sestola
0,0	6,7	7,8	35,6	1,3	1,9	<b>100,0</b>	Soliera
0,7	6,5	23,2	12,2	4,1	0,5	<b>100,0</b>	Spilamberto
1,0	5,6	22,3	9,0	3,0	5,6	<b>100,0</b>	Vignola
1,7	12,5	15,3	12,1	1,7	0,0	<b>100,0</b>	Zocca
0,3	6,0	14,9	22,7	1,7	1,4	<b>100,0</b>	TOTALE

**Tabella 3.7**

Spese in conto capitale per interventi: Titolo II per interventi

Impegni nel 2005, in migliaia di euro

Fonte: Certificato del conto consuntivo

Comuni	Acquisto di beni immobili	Espropri e servitù	Acq. beni lav. economia	Util. beni lav. economia	Acquisto beni modili	Incarichi pofess. est.
Bastiglia	235	0	106	0	225	95
Bomporto	1.093	0	0	0	90	0
Campogalliano	1.810	0	4	0	184	0
Camposanto	1.227	0	0	0	44	0
Carpì	10.933	0	0	0	2.096	97
Castelfranco E.	10.971	0	0	0	908	231
Castelnuovo R.	9.889	0	0	0	443	222
Castelvetro	2.978	0	0	0	384	0
Cavezzo	2.071	0	0	0	119	29
Concordia	1.474	0	51	0	481	66
Fanano	2.487	8	0	0	106	0
Finale E.	4.235	0	0	0	67	0
Fiorano	1.548	37	357	0	175	231
Fiumalbo	2.754	0	0	0	93	3
Formigine	8.070	0	0	0	337	215
Frassinoro	1.086	0	0	0	83	0
Guiglia	616	0	0	0	65	73
Lama Mocogno	1.297	0	0	0	48	16
Maranello	4.277	0	0	0	369	10
Marano	1.834	0	0	0	56	10
Medolla	1.743	0	0	0	153	29
Mirandola	6.153	0	113	0	735	367
Modena	64.895	5.950	0	0	2.660	126
Montecreto	606	1	0	0	103	0
Montefiorino	1.787	0	0	0	952	0
Montese	1.383	0	0	0	43	0
Nonantola	1.135	0	0	0	163	25
Novi	1.337	0	0	0	124	205
Palagano	816	0	0	0	59	0
Pavullo	6.183	0	0	0	609	113
Pievepelago	1.507	0	8	0	108	0
Polinago	534	0	13	0	13	0
Prignano	1.571	0	0	0	60	0
Ravarino	100	0	96	3	49	0
Riolunato	1.464	0	35	0	4	0
San Cesario	2.269	5	0	0	194	59
San Felice	3.429	0	0	0	178	118
San Possidonio	1.066	0	0	0	4	0
San Prospero	1.736	0	0	0	90	29
Sassuolo	7.948	0	10	0	800	120
Savignano	3.232	0	0	0	190	0
Serramazzoni	1.897	0	0	0	83	80
Sestola	2.755	0	161	0	30	0
Soliera	2.759	0	0	0	484	534
Spilamberto	3.131	0	0	0	197	60
Vignola	4.448	0	0	0	1.307	19
Zocca	1.161	0	0	0	183	0
<b>TOTALE</b>	<b>197.927</b>	<b>6.002</b>	<b>954</b>	<b>3</b>	<b>15.951</b>	<b>3.181</b>



**Tabella 3.7**

Spese in conto capitale per interventi: Titolo II per interventi

Impegni nel 2005, in migliaia di euro

Fonte: Certificato del conto consuntivo

Trasferimenti di capitale	Partecipazioni azionarie	Conferimenti di capitale	Concessione di crediti	Totale	Comuni
132	0	0	0	<b>793</b>	Bastiglia
2.291	0	0	0	<b>3.475</b>	Bomporto
17	0	0	0	<b>2.015</b>	Campogalliano
0	0	0	0	<b>1.271</b>	Camposanto
818	0	200	0	<b>14.144</b>	Carpi
972	0	15	0	<b>13.098</b>	Castelfranco E.
144	0	0	0	<b>10.698</b>	Castelnuovo R.
43	0	0	1.365	<b>4.769</b>	Castelvetro
4	0	0	0	<b>2.224</b>	Cavezzo
68	0	61	0	<b>2.201</b>	Concordia
10	0	1	0	<b>2.613</b>	Fanano
17	0	40	0	<b>4.359</b>	Finale E.
141	0	1.888	0	<b>4.377</b>	Fiorano
19	0	3	149	<b>3.021</b>	Fiumalbo
683	160	0	587	<b>10.052</b>	Formigine
1.728	0	0	0	<b>2.897</b>	Frassinoro
47	0	0	128	<b>929</b>	Guiglia
74	0	0	0	<b>1.435</b>	Lama Mocogno
32	10	0	0	<b>4.699</b>	Maranello
80	0	0	2.609	<b>4.588</b>	Marano
8	0	0	0	<b>1.932</b>	Medolla
170	51	0	25	<b>7.614</b>	Mirandola
18.748	175	0	8.451	<b>101.006</b>	Modena
5	0	0	700	<b>1.414</b>	Montecreto
14	0	0	0	<b>2.753</b>	Montefiorino
0	0	0	0	<b>1.426</b>	Montese
77	0	40	259	<b>1.700</b>	Nonantola
40	0	0	0	<b>1.706</b>	Novi
174	0	0	0	<b>1.049</b>	Palagano
85	4	0	2.152	<b>9.146</b>	Pavullo
72	0	0	299	<b>1.994</b>	Pievepelago
31	0	0	0	<b>591</b>	Polinago
13	0	0	0	<b>1.644</b>	Prignano
199	0	0	0	<b>446</b>	Ravarino
16	0	0	0	<b>1.518</b>	Riolunato
348	0	0	6	<b>2.882</b>	San Cesario
26	0	0	250	<b>4.001</b>	San Felice
23	0	0	200	<b>1.294</b>	San Possidonio
20	0	0	0	<b>1.875</b>	San Prospero
547	0	100	1.041	<b>10.566</b>	Sassuolo
13	0	0	0	<b>3.435</b>	Savignano
9	0	10	0	<b>2.078</b>	Serramazzoni
18	0	0	1.600	<b>4.565</b>	Sestola
149	0	10	0	<b>3.937</b>	Soliera
1.781	0	0	0	<b>5.169</b>	Spilamberto
254	0	0	0	<b>6.028</b>	Vignola
20	0	0	0	<b>1.364</b>	Zocca
<b>30.183</b>	<b>400</b>	<b>2.368</b>	<b>19.822</b>	<b>276.791</b>	<b>TOTALE</b>

**Tabella 3.8**

Spese in conto capitale per interventi: Titolo II per interventi  
 Impegni nel 2005, quote % sul totale delle spese in conto capitale  
 Fonte: Certificato del conto consuntivo

Comuni	Acquisto di beni immobili	Espropri e servitù	Acq. beni lav. economia	Util. beni lav. economia	Acquisto beni modili	Incarichi pofess. est.
Bastiglia	29,6	0,0	13,4	0,0	28,4	11,9
Bomporto	31,5	0,0	0,0	0,0	2,6	0,0
Campogalliano	89,8	0,0	0,2	0,0	9,1	0,0
Camposanto	96,6	0,0	0,0	0,0	3,4	0,0
Carpì	77,3	0,0	0,0	0,0	14,8	0,7
Castelfranco E.	83,8	0,0	0,0	0,0	6,9	1,8
Castelnuovo R.	92,4	0,0	0,0	0,0	4,1	2,1
Castelvetro	62,4	0,0	0,0	0,0	8,1	0,0
Cavezzo	93,1	0,0	0,0	0,0	5,4	1,3
Concordia	67,0	0,0	2,3	0,0	21,9	3,0
Fanano	95,2	0,3	0,0	0,0	4,0	0,0
Finale E.	97,1	0,0	0,0	0,0	1,5	0,0
Fiorano	35,4	0,8	8,2	0,0	4,0	5,3
Fiumalbo	91,2	0,0	0,0	0,0	3,1	0,1
Formigine	80,3	0,0	0,0	0,0	3,3	2,1
Frassinoro	37,5	0,0	0,0	0,0	2,9	0,0
Guiglia	66,3	0,0	0,0	0,0	7,0	7,9
Lama Mocogno	90,3	0,0	0,0	0,0	3,4	1,1
Maranello	91,0	0,0	0,0	0,0	7,9	0,2
Marano	40,0	0,0	0,0	0,0	1,2	0,2
Medolla	90,2	0,0	0,0	0,0	7,9	1,5
Mirandola	80,8	0,0	1,5	0,0	9,7	4,8
Modena	64,2	5,9	0,0	0,0	2,6	0,1
Montecreto	42,8	0,1	0,0	0,0	7,3	0,0
Montefiorino	64,9	0,0	0,0	0,0	34,6	0,0
Montese	97,0	0,0	0,0	0,0	3,0	0,0
Nonantola	66,8	0,0	0,0	0,0	9,6	1,5
Novi	78,4	0,0	0,0	0,0	7,3	12,0
Palagano	77,8	0,0	0,0	0,0	5,7	0,0
Pavullo	67,6	0,0	0,0	0,0	6,7	1,2
Pievepelago	75,6	0,0	0,4	0,0	5,4	0,0
Polinago	90,3	0,0	2,2	0,0	2,3	0,0
Prignano	95,6	0,0	0,0	0,0	3,6	0,0
Ravarino	22,4	0,0	21,5	0,6	10,9	0,0
Riolunato	96,4	0,0	2,3	0,0	0,3	0,0
San Cesario	78,7	0,2	0,0	0,0	6,7	2,1
San Felice	85,7	0,0	0,0	0,0	4,5	2,9
San Possidonio	82,4	0,0	0,0	0,0	0,3	0,0
San Prospero	92,6	0,0	0,0	0,0	4,8	1,5
Sassuolo	75,2	0,0	0,1	0,0	7,6	1,1
Savignano	94,1	0,0	0,0	0,0	5,5	0,0
Serramazzoni	91,3	0,0	0,0	0,0	4,0	3,8
Sestola	60,4	0,0	3,5	0,0	0,7	0,0
Soliera	70,1	0,0	0,0	0,0	12,3	13,6
Spilamberto	60,6	0,0	0,0	0,0	3,8	1,2
Vignola	73,8	0,0	0,0	0,0	21,7	0,3
Zocca	85,1	0,0	0,0	0,0	13,4	0,0
<b>TOTALE</b>	<b>71,5</b>	<b>2,2</b>	<b>0,3</b>	<b>0,0</b>	<b>5,8</b>	<b>1,1</b>

**Tabella 3.8**

Spese in conto capitale per interventi: Titolo II per interventi  
 Impegni nel 2005, quote % sul totale delle spese in conto capitale  
 Fonte: Certificato del conto consuntivo

Trasferimenti di capitale	Partecipazioni azionarie	Conferimenti di capitale	Concessione di crediti	Totale	Comuni
16,7	0,0	0,0	0,0	<b>100,0</b>	Bastiglia
65,9	0,0	0,0	0,0	<b>100,0</b>	Bomporto
0,8	0,0	0,0	0,0	<b>100,0</b>	Campogalliano
0,0	0,0	0,0	0,0	<b>100,0</b>	Camposanto
5,8	0,0	1,4	0,0	<b>100,0</b>	Carpi
7,4	0,0	0,1	0,0	<b>100,0</b>	Castelfranco E.
1,3	0,0	0,0	0,0	<b>100,0</b>	Castelnuovo R.
0,9	0,0	0,0	28,6	<b>100,0</b>	Castelvetro
0,2	0,0	0,0	0,0	<b>100,0</b>	Cavezzo
3,1	0,0	2,8	0,0	<b>100,0</b>	Concordia
0,4	0,0	0,0	0,0	<b>100,0</b>	Fanano
0,4	0,0	0,9	0,0	<b>100,0</b>	Finale E.
3,2	0,0	43,1	0,0	<b>100,0</b>	Fiorano
0,6	0,0	0,1	4,9	<b>100,0</b>	Fiumalbo
6,8	1,6	0,0	5,8	<b>100,0</b>	Formigine
59,6	0,0	0,0	0,0	<b>100,0</b>	Frassinoro
5,0	0,0	0,0	13,8	<b>100,0</b>	Guiglia
5,2	0,0	0,0	0,0	<b>100,0</b>	Lama Mocogno
0,7	0,2	0,0	0,0	<b>100,0</b>	Maranello
1,7	0,0	0,0	56,9	<b>100,0</b>	Marano
0,4	0,0	0,0	0,0	<b>100,0</b>	Medolla
2,2	0,7	0,0	0,3	<b>100,0</b>	Mirandola
18,6	0,2	0,0	8,4	<b>100,0</b>	Modena
0,4	0,0	0,0	49,5	<b>100,0</b>	Montecreto
0,5	0,0	0,0	0,0	<b>100,0</b>	Montefiorino
0,0	0,0	0,0	0,0	<b>100,0</b>	Montese
4,5	0,0	2,4	15,3	<b>100,0</b>	Nonantola
2,4	0,0	0,0	0,0	<b>100,0</b>	Novi
16,6	0,0	0,0	0,0	<b>100,0</b>	Palagano
0,9	0,0	0,0	23,5	<b>100,0</b>	Pavullo
3,6	0,0	0,0	15,0	<b>100,0</b>	Pievepelago
5,3	0,0	0,0	0,0	<b>100,0</b>	Polinago
0,8	0,0	0,0	0,0	<b>100,0</b>	Prignano
44,6	0,0	0,0	0,0	<b>100,0</b>	Ravarino
1,0	0,0	0,0	0,0	<b>100,0</b>	Riolunato
12,1	0,0	0,0	0,2	<b>100,0</b>	San Cesario
0,7	0,0	0,0	6,2	<b>100,0</b>	San Felice
1,8	0,0	0,0	15,5	<b>100,0</b>	San Possidonio
1,1	0,0	0,0	0,0	<b>100,0</b>	San Prospero
5,2	0,0	0,9	9,9	<b>100,0</b>	Sassuolo
0,4	0,0	0,0	0,0	<b>100,0</b>	Savignano
0,4	0,0	0,5	0,0	<b>100,0</b>	Serramazzone
0,4	0,0	0,0	35,0	<b>100,0</b>	Sestola
3,8	0,0	0,3	0,0	<b>100,0</b>	Soliera
34,5	0,0	0,0	0,0	<b>100,0</b>	Spilamberto
4,2	0,0	0,0	0,0	<b>100,0</b>	Vignola
1,5	0,0	0,0	0,0	<b>100,0</b>	Zocca
10,9	0,1	0,9	7,2	<b>100,0</b>	TOTALE

**Tabella 3.9**

Spese in conto capitale per funzioni: Titolo II per funzioni

Impegni nel 2005, in migliaia di euro

Fonte: Certificato del conto consuntivo

Comuni	Generali di amministr.az.	Relative alla giustizia	Polizia locale	Istruzione pubblica	Cultura e beni cultur.	Settore sport. e ricr.
Bastiglia	372	0	0	5	126	11
Bomporto	2.609	0	0	100	50	52
Campogalliano	238	0	10	18	26	283
Camposanto	232	0	28	503	108	234
Carpì	2.870	0	0	1.512	3.396	688
Castelfranco E.	1.006	0	6	2.971	21	1.008
Castelnuovo R.	1.673	0	0	3.228	860	955
Castelvetro	2.144	0	0	169	78	27
Cavezzo	112	0	43	96	16	13
Concordia	348	0	2	261	111	18
Fanano	294	0	1	251	0	34
Finale E.	176	0	3	764	5	685
Fiorano	1.619	0	0	375	60	998
Fiumalbo	661	0	0	12	447	95
Formigine	5.224	0	19	491	9	253
Frassinoro	1.810	0	0	168	15	5
Guiglia	317	0	65	25	0	0
Lama Mocogno	520	0	0	10	33	43
Maranello	650	0	0	1.906	402	17
Marano	2.744	0	0	72	12	513
Medolla	97	0	2	54	170	628
Mirandola	5.030	0	10	589	121	559
Modena	28.928	296	46	11.433	3.547	6.063
Montecreto	914	0	0	0	0	10
Montefiorino	921	0	0	44	25	520
Montese	89	0	0	0	7	38
Nonantola	413	0	4	150	314	87
Novi	147	0	33	100	0	10
Palagano	15	0	0	58	0	50
Pavullo	3.583	0	0	219	518	306
Pievepelago	508	0	0	16	0	205
Polinago	107	0	0	13	0	0
Prignano	205	0	0	256	0	6
Ravarino	178	0	0	24	0	13
Riolunato	66	0	0	0	35	304
San Cesario	170	0	8	781	247	122
San Felice	139	0	0	199	369	213
San Possidonio	257	0	0	30	0	13
San Prospero	134	0	11	65	502	151
Sassuolo	2.545	0	1.044	2.671	134	170
Savignano	320	0	11	474	104	112
Serramazzoni	115	0	0	610	233	77
Sestola	1.706	0	0	300	108	988
Soliera	1.487	0	58	336	11	145
Spilamberto	2.371	0	4	320	5	32
Vignola	994	0	4	1.228	812	500
Zocca	59	0	0	98	0	39
<b>TOTALE</b>	<b>77.116</b>	<b>296</b>	<b>1.412</b>	<b>33.006</b>	<b>13.036</b>	<b>17.290</b>

**Tabella 3.9**

Spese in conto capitale per funzioni: Titolo II per funzioni

Impegni nel 2005, in migliaia di euro

Fonte: Certificato del conto consuntivo

Campo turistico	Viabilità e trasporti	Territorio e ambiente	Settore sociale	Sviluppo economico	Servizi produttivi	Totale	Comuni
0	27	252	0	0	0	<b>793</b>	Bastiglia
0	406	159	99	0	0	<b>3.475</b>	Bomporto
0	204	156	1.078	0	1	<b>2.015</b>	Campogalliano
0	159	7	0	0	0	<b>1.271</b>	Camposanto
500	2.165	1.480	1.485	50	0	<b>14.144</b>	Carpi
0	5.317	2.055	596	27	90	<b>13.098</b>	Castelfranco E.
0	2.200	1.160	523	0	100	<b>10.698</b>	Castelnuovo R.
0	1.336	919	83	15	0	<b>4.769</b>	Castelvetro
0	1.640	34	270	0	0	<b>2.224</b>	Cavezzo
0	489	93	852	26	0	<b>2.201</b>	Concordia
6	465	1.546	15	0	1	<b>2.613</b>	Fanano
0	1.075	949	702	0	0	<b>4.359</b>	Finale E.
0	722	455	148	0	0	<b>4.377</b>	Fiorano
4	154	1.165	473	0	10	<b>3.021</b>	Fiumalbo
0	1.504	1.100	1.433	0	18	<b>10.052</b>	Formigine
2	111	686	101	0	0	<b>2.897</b>	Frassinoro
0	259	124	10	0	128	<b>929</b>	Guiglia
193	243	90	3	301	0	<b>1.435</b>	Lama Mocogno
0	1.142	539	43	0	0	<b>4.699</b>	Maranello
0	284	137	826	0	0	<b>4.588</b>	Marano
0	513	432	37	0	0	<b>1.932</b>	Medolla
0	519	324	456	8	0	<b>7.614</b>	Mirandola
0	18.403	28.499	3.320	470	0	<b>101.006</b>	Modena
0	461	3	27	0	0	<b>1.414</b>	Montecreto
2	476	440	247	0	77	<b>2.753</b>	Montefiorino
244	146	782	120	0	0	<b>1.426</b>	Montese
0	130	369	220	14	0	<b>1.700</b>	Nonantola
0	1.157	232	26	0	0	<b>1.706</b>	Novi
0	324	481	120	0	0	<b>1.049</b>	Palagano
7	2.670	1.763	79	0	0	<b>9.146</b>	Pavullo
0	370	841	54	0	0	<b>1.994</b>	Pievepelago
0	408	34	28	0	0	<b>591</b>	Polinago
0	535	301	33	0	308	<b>1.644</b>	Prignano
0	10	46	175	0	0	<b>446</b>	Ravarino
0	76	667	370	0	0	<b>1.518</b>	Riolunato
0	970	519	52	6	8	<b>2.882</b>	San Cesario
0	717	1.952	387	25	0	<b>4.001</b>	San Felice
0	556	28	410	0	0	<b>1.294</b>	San Possidonio
0	206	287	493	26	0	<b>1.875</b>	San Prospero
0	2.907	806	144	145	0	<b>10.566</b>	Sassuolo
132	1.360	189	733	0	0	<b>3.435</b>	Savignano
0	277	719	48	0	0	<b>2.078</b>	Serramazzoni
0	1.348	92	21	0	0	<b>4.565</b>	Sestola
0	703	473	681	14	30	<b>3.937</b>	Soliera
0	626	463	16	1.331	0	<b>5.169</b>	Spilamberto
0	1.631	553	270	37	0	<b>6.028</b>	Vignola
56	802	264	45	0	0	<b>1.364</b>	Zocca
<b>1.147</b>	<b>58.203</b>	<b>54.667</b>	<b>17.354</b>	<b>2.494</b>	<b>770</b>	<b>276.791</b>	<b>TOTALE</b>

**Tabella 3.10**

Spese in conto capitale per funzioni: Titolo II per funzioni

Impegni nel 2005, quote % sul totale delle spese in conto capitale

Fonte: Certificato del conto consuntivo

Comuni	Generali di amministraz.	Relative alla giustizia	Polizia locale	Istruzione pubblica	Cultura e beni cultur.	Settore sport. e ricr.
Bastiglia	47,0	0,0	0,0	0,7	15,8	1,3
Bomporto	75,1	0,0	0,0	2,9	1,4	1,5
Campogalliano	11,8	0,0	0,5	0,9	1,3	14,1
Camposanto	18,3	0,0	2,2	39,5	8,5	18,4
Carpì	20,3	0,0	0,0	10,7	24,0	4,9
Castelfranco E.	7,7	0,0	0,0	22,7	0,2	7,7
Castelnuovo R.	15,6	0,0	0,0	30,2	8,0	8,9
Castelvetro	44,9	0,0	0,0	3,5	1,6	0,6
Cavezzo	5,0	0,0	1,9	4,3	0,7	0,6
Concordia	15,8	0,0	0,1	11,9	5,1	0,8
Fanano	11,3	0,0	0,0	9,6	0,0	1,3
Finale E.	4,0	0,0	0,1	17,5	0,1	15,7
Fiorano	37,0	0,0	0,0	8,6	1,4	22,8
Fiumalbo	21,9	0,0	0,0	0,4	14,8	3,1
Formigine	52,0	0,0	0,2	4,9	0,1	2,5
Frassinoro	62,5	0,0	0,0	5,8	0,5	0,2
Guiglia	34,1	0,0	7,1	2,7	0,0	0,0
Lama Mocogno	36,2	0,0	0,0	0,7	2,3	3,0
Maranello	13,8	0,0	0,0	40,6	8,5	0,4
Marano	59,8	0,0	0,0	1,6	0,3	11,2
Medolla	5,0	0,0	0,1	2,8	8,8	32,5
Mirandola	66,1	0,0	0,1	7,7	1,6	7,3
Modena	28,6	0,3	0,0	11,3	3,5	6,0
Montecreto	64,6	0,0	0,0	0,0	0,0	0,7
Montefiorino	33,5	0,0	0,0	1,6	0,9	18,9
Montese	6,3	0,0	0,0	0,0	0,5	2,7
Nonantola	24,3	0,0	0,2	8,8	18,5	5,1
Novi	8,6	0,0	2,0	5,9	0,0	0,6
Palagano	1,4	0,0	0,0	5,6	0,0	4,8
Pavullo	39,2	0,0	0,0	2,4	5,7	3,3
Pievepelago	25,5	0,0	0,0	0,8	0,0	10,3
Polinago	18,1	0,0	0,0	2,3	0,0	0,0
Prignano	12,5	0,0	0,0	15,6	0,0	0,4
Ravarino	39,9	0,0	0,0	5,3	0,0	3,0
Riolunato	4,3	0,0	0,0	0,0	2,3	20,0
San Cesario	5,9	0,0	0,3	27,1	8,6	4,2
San Felice	3,5	0,0	0,0	5,0	9,2	5,3
San Possidonio	19,9	0,0	0,0	2,3	0,0	1,0
San Prospero	7,1	0,0	0,6	3,5	26,8	8,1
Sassuolo	24,1	0,0	9,9	25,3	1,3	1,6
Savignano	9,3	0,0	0,3	13,8	3,0	3,3
Serramazzoni	5,5	0,0	0,0	29,4	11,2	3,7
Sestola	37,4	0,0	0,0	6,6	2,4	21,7
Soliera	37,8	0,0	1,5	8,5	0,3	3,7
Spilamberto	45,9	0,0	0,1	6,2	0,1	0,6
Vignola	16,5	0,0	0,1	20,4	13,5	8,3
Zocca	4,3	0,0	0,0	7,2	0,0	2,9
<b>TOTALE</b>	<b>27,9</b>	<b>0,1</b>	<b>0,5</b>	<b>11,9</b>	<b>4,7</b>	<b>6,2</b>

**Tabella 3.10**

Spese in conto capitale per funzioni: Titolo II per funzioni

Impegni nel 2005, quote % sul totale delle spese in conto capitale

Fonte: Certificato del conto consuntivo

Campo turistico	Viabilità e trasporti	Territorio e ambiente	Settore sociale	Sviluppo economico	Servizi produttivi	Totale	Comuni
0,0	3,4	31,8	0,0	0,0	0,0	<b>100,0</b>	Bastiglia
0,0	11,7	4,6	2,9	0,0	0,0	<b>100,0</b>	Bomporto
0,0	10,1	7,8	53,5	0,0	0,1	<b>100,0</b>	Campegalliano
0,0	12,5	0,6	0,0	0,0	0,0	<b>100,0</b>	Camposanto
3,5	15,3	10,5	10,5	0,4	0,0	<b>100,0</b>	Carpi
0,0	40,6	15,7	4,6	0,2	0,7	<b>100,0</b>	Castelfranco E.
0,0	20,6	10,8	4,9	0,0	0,9	<b>100,0</b>	Castelnuovo R.
0,0	28,0	19,3	1,7	0,3	0,0	<b>100,0</b>	Castelvetro
0,0	73,8	1,5	12,2	0,0	0,0	<b>100,0</b>	Cavezzo
0,0	22,2	4,2	38,7	1,2	0,0	<b>100,0</b>	Concordia
0,2	17,8	59,2	0,6	0,0	0,0	<b>100,0</b>	Fanano
0,0	24,7	21,8	16,1	0,0	0,0	<b>100,0</b>	Finale E.
0,0	16,5	10,4	3,4	0,0	0,0	<b>100,0</b>	Fiorano
0,1	5,1	38,5	15,6	0,0	0,3	<b>100,0</b>	Fiumalbo
0,0	15,0	10,9	14,3	0,0	0,2	<b>100,0</b>	Formigine
0,1	3,8	23,7	3,5	0,0	0,0	<b>100,0</b>	Frassinoro
0,0	27,9	13,4	1,1	0,0	13,8	<b>100,0</b>	Guiglia
13,5	16,9	6,3	0,2	20,9	0,0	<b>100,0</b>	Lama Mocogno
0,0	24,3	11,5	0,9	0,0	0,0	<b>100,0</b>	Maranello
0,0	6,2	3,0	18,0	0,0	0,0	<b>100,0</b>	Marano
0,0	26,5	22,4	1,9	0,0	0,0	<b>100,0</b>	Medolla
0,0	6,8	4,3	6,0	0,1	0,0	<b>100,0</b>	Mirandola
0,0	18,2	28,2	3,3	0,5	0,0	<b>100,0</b>	Modena
0,0	32,6	0,2	1,9	0,0	0,0	<b>100,0</b>	Montecreto
0,1	17,3	16,0	9,0	0,0	2,8	<b>100,0</b>	Montefiorino
17,1	10,3	54,8	8,4	0,0	0,0	<b>100,0</b>	Montese
0,0	7,6	21,7	12,9	0,8	0,0	<b>100,0</b>	Nonantola
0,0	67,8	13,6	1,5	0,0	0,0	<b>100,0</b>	Novi
0,0	30,9	45,9	11,5	0,0	0,0	<b>100,0</b>	Palagano
0,1	29,2	19,3	0,9	0,0	0,0	<b>100,0</b>	Pavullo
0,0	18,6	42,2	2,7	0,0	0,0	<b>100,0</b>	Pievepelago
0,0	69,0	5,8	4,8	0,0	0,0	<b>100,0</b>	Polinago
0,0	32,5	18,3	2,0	0,0	18,7	<b>100,0</b>	Prignano
0,0	2,2	10,3	39,3	0,0	0,0	<b>100,0</b>	Ravarino
0,0	5,0	44,0	24,4	0,0	0,0	<b>100,0</b>	Riolunato
0,0	33,7	18,0	1,8	0,2	0,3	<b>100,0</b>	San Cesario
0,0	17,9	48,8	9,7	0,6	0,0	<b>100,0</b>	San Felice
0,0	43,0	2,2	31,7	0,0	0,0	<b>100,0</b>	San Possidonio
0,0	11,0	15,3	26,3	1,4	0,0	<b>100,0</b>	San Prospero
0,0	27,5	7,6	1,4	1,4	0,0	<b>100,0</b>	Sassuolo
3,9	39,6	5,5	21,3	0,0	0,0	<b>100,0</b>	Savignano
0,0	13,3	34,6	2,3	0,0	0,0	<b>100,0</b>	Serramazzoni
0,0	29,5	2,0	0,5	0,0	0,0	<b>100,0</b>	Sestola
0,0	17,9	12,0	17,3	0,4	0,8	<b>100,0</b>	Soliera
0,0	12,1	9,0	0,3	25,7	0,0	<b>100,0</b>	Spilamberto
0,0	27,1	9,2	4,5	0,6	0,0	<b>100,0</b>	Vignola
4,1	58,8	19,4	3,3	0,0	0,0	<b>100,0</b>	Zocca
0,4	21,0	19,8	6,3	0,9	0,3	<b>100,0</b>	TOTALE

**Tabella 3.11**

Spese per rimborso di prestiti per interventi: Titolo III per interventi

Impegni nel 2005, in migliaia di euro

Fonte: Certificato del conto consuntivo

Comuni	Rimborso per anticipaz.	Rimb. finanz. a breve	Rimb. quote capitale mutui	Rimb. prest. obbligazionari	Rimb. quote cap. plurienn.	Totale
Bastiglia	0	0	95	0	0	95
Bomporto	0	0	162	0	0	162
Campogalliano	0	0	402	30	0	432
Camposanto	0	0	221	0	0	221
Carpi	0	0	5.839	0	0	5.839
Castelfranco E.	0	0	424	0	0	424
Castelnuovo R.	0	0	427	0	0	427
Castelvetro	0	0	1.727	162	0	1.889
Cavezzo	0	0	382	1.717	0	2.099
Concordia	0	0	301	0	0	301
Fanano	0	0	236	0	0	236
Finale E.	0	0	972	616	0	1.588
Fiorano	0	0	1.089	0	0	1.089
Fiumalbo	0	0	161	0	0	161
Formigine	0	0	1.228	0	0	1.228
Frassinoro	0	0	132	0	0	132
Guiglia	0	0	160	0	0	160
Lama Mocogno	0	0	596	0	0	596
Maranello	0	0	675	303	0	978
Marano	38	0	360	0	1.900	2.298
Medolla	0	4.301	221	0	0	4.521
Mirandola	0	0	672	467	0	1.140
Modena	0	0	18.263	1.975	0	20.238
Montecreto	0	0	116	4	0	121
Montefiorino	0	0	80	0	0	80
Montese	2.677	0	297	0	0	2.974
Nonantola	0	0	591	0	0	591
Novi	0	0	363	421	0	785
Palagano	0	0	122	0	0	122
Pavullo	1.676	0	6.820	114	148	8.758
Pievepelago	0	0	274	0	0	274
Polinago	0	0	139	0	0	139
Prignano	0	0	95	0	0	95
Ravarino	0	0	325	0	0	325
Riolunato	0	0	116	0	0	116
San Cesario	0	0	118	0	0	118
San Felice	0	0	557	0	0	557
San Possidonio	0	0	161	0	0	161
San Prospero	1.721	0	435	0	0	2.156
Sassuolo	0	0	764	625	0	1.389
Savignano	0	0	1.648	0	0	1.648
Serramazzoni	0	0	333	0	0	333
Sestola	0	0	400	53	0	453
Soliera	0	0	4.006	114	0	4.120
Spilamberto	0	0	1.577	160	0	1.738
Vignola	0	0	126	367	0	493
Zocca	424	0	484	0	0	908
<b>TOTALE</b>	<b>6.535</b>	<b>4.301</b>	<b>54.693</b>	<b>7.129</b>	<b>2.048</b>	<b>74.706</b>



**Tabella 3.12**

Spese per rimborso di prestiti per interventi: Titolo III per interventi

Impegni nel 2005, quote %

Fonte: Certificato del conto consuntivo

Comuni	Rimborso per anticipaz.	Rimb. finanz. a breve	Rimb. quote capitale mutui	Rimb. prest. obbligazionari	Rimb. quote cap. plurienn.	Totale
Bastiglia	0,0	0,0	100,0	0,0	0,0	<b>100,0</b>
Bomporto	0,0	0,0	100,0	0,0	0,0	<b>100,0</b>
Campogalliano	0,0	0,0	93,1	6,9	0,0	<b>100,0</b>
Camposanto	0,0	0,0	100,0	0,0	0,0	<b>100,0</b>
Carpi	0,0	0,0	100,0	0,0	0,0	<b>100,0</b>
Castelfranco E.	0,0	0,0	100,0	0,0	0,0	<b>100,0</b>
Castelnuovo R.	0,0	0,0	100,0	0,0	0,0	<b>100,0</b>
Castelvetro	0,0	0,0	91,4	8,6	0,0	<b>100,0</b>
Cavezzo	0,0	0,0	18,2	81,8	0,0	<b>100,0</b>
Concordia	0,0	0,0	100,0	0,0	0,0	<b>100,0</b>
Fanano	0,0	0,0	100,0	0,0	0,0	<b>100,0</b>
Finale E.	0,0	0,0	61,2	38,8	0,0	<b>100,0</b>
Fiorano	0,0	0,0	100,0	0,0	0,0	<b>100,0</b>
Fiumalbo	0,0	0,0	100,0	0,0	0,0	<b>100,0</b>
Formigine	0,0	0,0	100,0	0,0	0,0	<b>100,0</b>
Frassinoro	0,0	0,0	100,0	0,0	0,0	<b>100,0</b>
Guiglia	0,0	0,0	100,0	0,0	0,0	<b>100,0</b>
Lama Mocogno	0,0	0,0	100,0	0,0	0,0	<b>100,0</b>
Maranello	0,0	0,0	69,1	30,9	0,0	<b>100,0</b>
Marano	1,7	0,0	15,6	0,0	82,7	<b>100,0</b>
Medolla	0,0	95,1	4,9	0,0	0,0	<b>100,0</b>
Mirandola	0,0	0,0	59,0	41,0	0,0	<b>100,0</b>
Modena	0,0	0,0	90,2	9,8	0,0	<b>100,0</b>
Montecreto	0,0	0,0	96,3	3,7	0,0	<b>100,0</b>
Montefiorino	0,0	0,0	100,0	0,0	0,0	<b>100,0</b>
Montese	90,0	0,0	10,0	0,0	0,0	<b>100,0</b>
Nonantola	0,0	0,0	100,0	0,0	0,0	<b>100,0</b>
Novi	0,0	0,0	46,3	53,7	0,0	<b>100,0</b>
Palagano	0,0	0,0	100,0	0,0	0,0	<b>100,0</b>
Pavullo	19,1	0,0	77,9	1,3	1,7	<b>100,0</b>
Pievepelago	0,0	0,0	100,0	0,0	0,0	<b>100,0</b>
Polinago	0,0	0,0	100,0	0,0	0,0	<b>100,0</b>
Prignano	0,0	0,0	100,0	0,0	0,0	<b>100,0</b>
Ravarino	0,0	0,0	100,0	0,0	0,0	<b>100,0</b>
Riolunato	0,0	0,0	100,0	0,0	0,0	<b>100,0</b>
San Cesario	0,0	0,0	100,0	0,0	0,0	<b>100,0</b>
San Felice	0,0	0,0	100,0	0,0	0,0	<b>100,0</b>
San Possidonio	0,0	0,0	100,0	0,0	0,0	<b>100,0</b>
San Prospero	79,8	0,0	20,2	0,0	0,0	<b>100,0</b>
Sassuolo	0,0	0,0	55,0	45,0	0,0	<b>100,0</b>
Savignano	0,0	0,0	100,0	0,0	0,0	<b>100,0</b>
Serramazzoni	0,0	0,0	100,0	0,0	0,0	<b>100,0</b>
Sestola	0,0	0,0	88,4	11,6	0,0	<b>100,0</b>
Soliera	0,0	0,0	97,2	2,8	0,0	<b>100,0</b>
Spilamberto	0,0	0,0	90,8	9,2	0,0	<b>100,0</b>
Vignola	0,0	0,0	25,5	74,5	0,0	<b>100,0</b>
Zocca	46,7	0,0	53,3	0,0	0,0	<b>100,0</b>
<b>TOTALE</b>	<b>8,7</b>	<b>5,8</b>	<b>73,2</b>	<b>9,5</b>	<b>2,7</b>	<b>100,0</b>

**Tabella 3.13**

Ricorso a prestiti per ente erogatore  
 Impegni nel 2005, in migliaia di euro  
 Fonte: Certificato del conto consuntivo

Comuni	Cassa DD.PP.	Istituti di Previdenza	Istituti per il credito sportivo	Aziende di credito	Istituti spec. di credito
Bastiglia	396	0	0	0	0
Bomporto	0	0	0	0	0
Campogalliano	0	0	0	0	0
Camposanto	0	0	0	0	0
Carpi	0	0	0	0	0
Castelfranco E.	600	0	0	0	0
Castelnuovo R.	2.057	0	0	0	0
Castelvetro	0	0	0	0	0
Cavezzo	0	0	0	0	0
Concordia	300	0	0	0	0
Fanano	741	0	0	0	0
Finale E.	19	0	650	159	0
Fiorano	815	0	0	0	0
Fiumalbo	739	0	91	0	0
Formigine	350	0	0	0	0
Frassinoro	73	0	0	0	0
Guiglia	227	0	0	0	0
Lama Mocogno	150	0	0	0	0
Maranello	290	0	0	625	0
Marano	0	0	130	0	0
Medolla	130	0	245	0	0
Mirandola	253	0	0	0	0
Modena	0	0	2.589	0	0
Montecreto	0	0	0	0	0
Montefiorino	177	520	0	0	0
Montese	536	0	0	0	0
Nonantola	0	0	0	0	0
Novi	0	0	0	0	0
Palagano	487	0	0	0	0
Pavullo	3.520	0	0	0	0
Pievepelago	541	0	0	37	0
Polinago	0	0	0	0	0
Prignano	388	0	0	102	0
Ravarino	0	0	0	0	0
Riolunato	130	0	0	0	0
San Cesario	0	0	0	0	0
San Felice	1.230	0	0	0	0
San Possidonio	0	0	0	0	0
San Prospero	0	0	0	0	0
Sassuolo	315	0	0	0	0
Savignano	0	0	0	0	0
Serramazzoni	780	0	0	0	0
Sestola	147	0	0	0	0
Soliera	0	0	0	390	0
Spilamberto	0	0	0	0	0
Vignola	0	0	0	0	0
Zocca	100	0	0	0	0
<b>TOTALE</b>	<b>15.490</b>	<b>520</b>	<b>3.705</b>	<b>1.313</b>	<b>0</b>

**Tabella 3.13**

Ricorso a prestiti per ente erogatore  
 Impegni nel 2005, in migliaia di euro  
 Fonte: Certificato del conto consuntivo

Istituti di assicurazione	Stato (Tesoro)	Prestiti esteri	Prestiti obbligazionari	Altri finanziatori	Totale	Comuni
0	0	0	0	0	<b>396</b>	Bastiglia
0	0	0	0	0	<b>0</b>	Bomporto
0	0	0	1.000	0	<b>1.000</b>	Campogalliano
0	0	0	410	0	<b>410</b>	Camposanto
0	0	0	6.375	0	<b>6.375</b>	Carpi
0	0	0	0	0	<b>600</b>	Castelfranco E.
0	0	0	0	0	<b>2.057</b>	Castelnuovo R.
0	0	0	750	0	<b>750</b>	Castelvetro
0	0	0	1.720	0	<b>1.720</b>	Cavezzo
0	0	0	0	0	<b>300</b>	Concordia
0	0	0	0	0	<b>741</b>	Fanano
0	0	0	2.824	0	<b>3.651</b>	Finale E.
0	0	0	1.373	0	<b>2.188</b>	Fiorano
0	0	0	0	0	<b>830</b>	Fiumalbo
0	0	0	2.001	0	<b>2.351</b>	Formigine
0	0	0	0	0	<b>73</b>	Frassinoro
0	0	0	0	0	<b>227</b>	Guiglia
0	0	0	0	0	<b>150</b>	Lama Mocogno
0	0	0	1.700	0	<b>2.615</b>	Maranello
0	0	0	1.098	0	<b>1.228</b>	Marano
0	0	0	600	4.301	<b>5.276</b>	Medolla
0	0	0	2.179	0	<b>2.432</b>	Mirandola
0	0	0	3.800	0	<b>6.389</b>	Modena
0	0	0	508	0	<b>508</b>	Montecreto
0	0	0	0	0	<b>697</b>	Montefiorino
0	0	0	0	0	<b>536</b>	Montese
0	0	0	0	0	<b>0</b>	Nonantola
0	0	0	1.097	0	<b>1.097</b>	Novi
0	0	0	0	0	<b>487</b>	Palagano
0	0	0	2.135	0	<b>5.655</b>	Pavullo
0	0	0	0	0	<b>578</b>	Pievepelago
0	0	0	0	0	<b>0</b>	Polinago
0	0	0	0	0	<b>490</b>	Prignano
0	0	0	0	0	<b>0</b>	Ravarino
0	0	0	0	0	<b>130</b>	Riolunato
0	0	0	0	0	<b>0</b>	San Cesario
0	0	0	1.436	0	<b>2.666</b>	San Felice
0	0	0	950	0	<b>950</b>	San Possidonio
0	0	0	1.070	0	<b>1.070</b>	San Prospero
0	0	0	5.296	0	<b>5.611</b>	Sassuolo
0	0	0	0	0	<b>0</b>	Savignano
0	0	0	0	0	<b>780</b>	Serramazzoni
0	0	0	1.590	0	<b>1.737</b>	Sestola
0	0	0	0	0	<b>390</b>	Soliera
0	0	0	626	0	<b>626</b>	Spilamberto
0	0	0	0	0	<b>0</b>	Vignola
0	0	0	0	0	<b>100</b>	Zocca
0	0	0	40.538	4.301	<b>65.866</b>	TOTALE

**Tabella 3.14**

Ricorso a prestiti per ente erogatore

Impegni nel 2005, quote %

Fonte: Certificato del conto consuntivo

Comuni	Cassa DD.PP.	Istituti di Previdenza	Istituti per il credito sportivo	Aziende di credito	Istituti spec. di credito
Bastiglia	100,0	0,0	0,0	0,0	0,0
Bomporto	-	-	-	-	-
Campogalliano	0,0	0,0	0,0	0,0	0,0
Camposanto	0,0	0,0	0,0	0,0	0,0
Carpi	0,0	0,0	0,0	0,0	0,0
Castelfranco E.	100,0	0,0	0,0	0,0	0,0
Castelnuovo R.	100,0	0,0	0,0	0,0	0,0
Castelvetro	0,0	0,0	0,0	0,0	0,0
Cavezzo	0,0	0,0	0,0	0,0	0,0
Concordia	100,0	0,0	0,0	0,0	0,0
Fanano	100,0	0,0	0,0	0,0	0,0
Finale E.	0,5	0,0	17,8	4,3	0,0
Fiorano	37,2	0,0	0,0	0,0	0,0
Fiumalbo	89,0	0,0	11,0	0,0	0,0
Formigine	14,9	0,0	0,0	0,0	0,0
Frassinoro	100,0	0,0	0,0	0,0	0,0
Guiglia	100,0	0,0	0,0	0,0	0,0
Lama Mocogno	100,0	0,0	0,0	0,0	0,0
Maranello	11,1	0,0	0,0	23,9	0,0
Marano	0,0	0,0	10,6	0,0	0,0
Medolla	2,5	0,0	4,6	0,0	0,0
Mirandola	10,4	0,0	0,0	0,0	0,0
Modena	0,0	0,0	40,5	0,0	0,0
Montecreto	0,0	0,0	0,0	0,0	0,0
Montefiorino	25,4	74,6	0,0	0,0	0,0
Montese	100,0	0,0	0,0	0,0	0,0
Nonantola	-	-	-	-	-
Novi	0,0	0,0	0,0	0,0	0,0
Palagano	100,0	0,0	0,0	0,0	0,0
Pavullo	62,2	0,0	0,0	0,0	0,0
Pievepelago	93,6	0,0	0,0	6,4	0,0
Polinago	-	-	-	-	-
Prignano	79,1	0,0	0,0	20,9	0,0
Ravarino	-	-	-	-	-
Riolunato	100,0	0,0	0,0	0,0	0,0
San Cesario	-	-	-	-	-
San Felice	46,1	0,0	0,0	0,0	0,0
San Possidonio	0,0	0,0	0,0	0,0	0,0
San Prospero	0,0	0,0	0,0	0,0	0,0
Sassuolo	5,6	0,0	0,0	0,0	0,0
Savignano	-	-	-	-	-
Serramazzoni	100,0	0,0	0,0	0,0	0,0
Sestola	8,5	0,0	0,0	0,0	0,0
Soliera	0,0	0,0	0,0	100,0	0,0
Spilamberto	0,0	0,0	0,0	0,0	0,0
Vignola	-	-	-	-	-
Zocca	100,0	0,0	0,0	0,0	0,0
<b>TOTALE</b>	<b>23,5</b>	<b>0,8</b>	<b>5,6</b>	<b>2,0</b>	<b>0,0</b>

**Tabella 3.14**

Ricorso a prestiti per ente erogatore

Impegni nel 2005, quote %

Fonte: Certificato del conto consuntivo

Istituti di assicurazione	Stato (Tesoro)	Prestiti esteri	Prestiti obbligazionari	Altri finanziatori	Totale	Comuni
0,0	0,0	0,0	0,0	0,0	<b>100,0</b>	Bastiglia
-	-	-	-	-	-	Bomporto
0,0	0,0	0,0	100,0	0,0	<b>100,0</b>	Campogalliano
0,0	0,0	0,0	100,0	0,0	<b>100,0</b>	Camposanto
0,0	0,0	0,0	100,0	0,0	<b>100,0</b>	Carpi
0,0	0,0	0,0	0,0	0,0	<b>100,0</b>	Castelfranco E.
0,0	0,0	0,0	0,0	0,0	<b>100,0</b>	Castelnuovo R.
0,0	0,0	0,0	100,0	0,0	<b>100,0</b>	Castelvetro
0,0	0,0	0,0	100,0	0,0	<b>100,0</b>	Cavezzo
0,0	0,0	0,0	0,0	0,0	<b>100,0</b>	Concordia
0,0	0,0	0,0	0,0	0,0	<b>100,0</b>	Fanano
0,0	0,0	0,0	77,3	0,0	<b>100,0</b>	Finale E.
0,0	0,0	0,0	62,8	0,0	<b>100,0</b>	Fiorano
0,0	0,0	0,0	0,0	0,0	<b>100,0</b>	Fiumalbo
0,0	0,0	0,0	85,1	0,0	<b>100,0</b>	Formigine
0,0	0,0	0,0	0,0	0,0	<b>100,0</b>	Frassinoro
0,0	0,0	0,0	0,0	0,0	<b>100,0</b>	Guiglia
0,0	0,0	0,0	0,0	0,0	<b>100,0</b>	Lama Mocogno
0,0	0,0	0,0	65,0	0,0	<b>100,0</b>	Maranello
0,0	0,0	0,0	89,4	0,0	<b>100,0</b>	Marano
0,0	0,0	0,0	11,4	81,5	<b>100,0</b>	Medolla
0,0	0,0	0,0	89,6	0,0	<b>100,0</b>	Mirandola
0,0	0,0	0,0	59,5	0,0	<b>100,0</b>	Modena
0,0	0,0	0,0	100,0	0,0	<b>100,0</b>	Montecreto
0,0	0,0	0,0	0,0	0,0	<b>100,0</b>	Montefiorino
0,0	0,0	0,0	0,0	0,0	<b>100,0</b>	Montese
-	-	-	-	-	-	Nonantola
0,0	0,0	0,0	100,0	0,0	<b>100,0</b>	Novi
0,0	0,0	0,0	0,0	0,0	<b>100,0</b>	Palagano
0,0	0,0	0,0	37,8	0,0	<b>100,0</b>	Pavullo
0,0	0,0	0,0	0,0	0,0	<b>100,0</b>	Pievepelago
-	-	-	-	-	-	Polinago
0,0	0,0	0,0	0,0	0,0	<b>100,0</b>	Prignano
-	-	-	-	-	-	Ravarino
0,0	0,0	0,0	0,0	0,0	<b>100,0</b>	Riolunato
-	-	-	-	-	-	San Cesario
0,0	0,0	0,0	53,9	0,0	<b>100,0</b>	San Felice
0,0	0,0	0,0	100,0	0,0	<b>100,0</b>	San Possidonio
0,0	0,0	0,0	100,0	0,0	<b>100,0</b>	San Prospero
0,0	0,0	0,0	94,4	0,0	<b>100,0</b>	Sassuolo
-	-	-	-	-	-	Savignano
0,0	0,0	0,0	0,0	0,0	<b>100,0</b>	Serramazzone
0,0	0,0	0,0	91,5	0,0	<b>100,0</b>	Sestola
0,0	0,0	0,0	0,0	0,0	<b>100,0</b>	Soliera
0,0	0,0	0,0	100,0	0,0	<b>100,0</b>	Spilamberto
-	-	-	-	-	-	Vignola
0,0	0,0	0,0	0,0	0,0	<b>100,0</b>	Zocca
0,0	0,0	0,0	61,5	6,5	<b>100,0</b>	TOTALE



# **PARTE QUARTA**

**I risultati di sintesi della gestione nel 2005**





**Tabella 4.1**

Risultato contabile di amministrazione

Valori assoluti nel 2005 in migliaia di euro

Fonte: Certificato del conto consuntivo

Comuni	Fondo cassa al 31 dicembre	Residui attivi	Residui passivi	Avanzo o disavanzo di amministrazione
Bastiglia	364	1.850	2.099	<b>115</b>
Bomporto	3.872	2.660	6.105	<b>427</b>
Campogalliano	725	3.495	4.033	<b>187</b>
Camposanto	885	992	1.699	<b>178</b>
Carpì	15.095	37.298	52.038	<b>355</b>
Castelfranco E.	11.749	13.564	24.073	<b>1.240</b>
Castelnuovo R.	5.514	15.327	20.759	<b>82</b>
Castelvetro	1.642	4.757	5.650	<b>749</b>
Cavezzo	607	5.115	5.478	<b>244</b>
Concordia	1.270	3.886	4.971	<b>185</b>
Fanano	873	3.684	4.388	<b>169</b>
Finale E.	7.331	13.302	19.744	<b>889</b>
Fiorano	5.159	7.467	11.325	<b>1.301</b>
Fiumalbo	950	3.666	4.447	<b>169</b>
Formigine	3.853	18.896	21.837	<b>913</b>
Frassinoro	671	2.802	3.415	<b>58</b>
Guiglia	34	1.939	1.853	<b>121</b>
Lama Mocogno	1.412	2.774	3.941	<b>245</b>
Maranello	757	17.590	17.355	<b>992</b>
Marano	728	5.187	5.765	<b>150</b>
Medolla	1.242	5.159	6.221	<b>181</b>
Mirandola	4.029	15.096	17.573	<b>1.552</b>
Modena	48.086	213.747	260.184	<b>1.649</b>
Montecreto	1.589	1.416	2.884	<b>121</b>
Montefiorino	427	3.760	4.002	<b>185</b>
Montese	25	4.092	3.841	<b>276</b>
Nonantola	4.070	5.853	9.544	<b>378</b>
Novi	2.611	1.749	4.353	<b>7</b>
Palagano	446	1.858	2.231	<b>72</b>
Pavullo	4.087	14.874	18.773	<b>188</b>
Pievepelago	693	3.076	3.577	<b>192</b>
Polinago	185	3.723	3.791	<b>116</b>
Prignano	418	3.564	3.755	<b>227</b>
Ravarino	747	2.853	3.425	<b>175</b>
Riolunato	716	3.595	4.219	<b>92</b>
San Cesario	3.848	1.468	4.750	<b>566</b>
San Felice	1.948	6.410	8.223	<b>135</b>
San Possidonio	144	1.884	2.003	<b>24</b>
San Prospero	521	2.327	2.809	<b>39</b>
Sassuolo	9.012	26.993	35.316	<b>690</b>
Savignano	3.385	2.533	5.526	<b>393</b>
Serramazzoni	1.020	6.517	7.278	<b>259</b>
Sestola	1.792	3.030	4.647	<b>176</b>
Soliera	2.621	7.617	9.741	<b>497</b>
Spilamberto	1.819	7.526	8.852	<b>493</b>
Vignola	8.569	6.320	13.869	<b>1.019</b>
Zocca	519	3.315	3.535	<b>299</b>
<b>TOTALE</b>	<b>168.062</b>	<b>526.607</b>	<b>675.899</b>	<b>18.770</b>

**Tabella 4.2**

Articolazione dell'avanzo di amministrazione

Valori assoluti nel 2005 in migliaia di euro

Fonte: Conto del bilancio

Comuni	Fondi vincolati	Fondi per sp. c/capitale	Fondi ammortamento	Fondi non vincolati	Avanzo totale
Bastiglia	0	46	0	68	<b>115</b>
Bomporto	35	190	0	202	<b>427</b>
Campogalliano	0	38	0	149	<b>187</b>
Camposanto	162	0	0	16	<b>178</b>
Carpì	0	17	0	339	<b>355</b>
Castelfranco E.	14	1.094	39	93	<b>1.240</b>
Castelnuovo R.	49	7	0	26	<b>82</b>
Castelvetro	0	342	0	407	<b>749</b>
Cavezzo	0	13	65	166	<b>244</b>
Concordia	0	0	0	185	<b>185</b>
Fanano	3	40	23	103	<b>169</b>
Finale E.	0	222	0	666	<b>889</b>
Fiorano	224	719	0	358	<b>1.301</b>
Fiumalbo	21	39	0	108	<b>169</b>
Formigine	0	71	71	770	<b>913</b>
Frassinoro	5	1	0	52	<b>58</b>
Guiglia	74	0	0	47	<b>121</b>
Lama Mocogno	146	30	0	70	<b>245</b>
Maranello	0	0	50	942	<b>992</b>
Marano	30	105	0	15	<b>150</b>
Medolla	0	0	0	181	<b>181</b>
Mirandola	657	0	0	895	<b>1.552</b>
Modena	200	1.379	0	70	<b>1.649</b>
Montecreto	2	8	0	111	<b>121</b>
Montefiorino	8	112	49	16	<b>185</b>
Montese	113	16	0	147	<b>276</b>
Nonantola	156	77	0	145	<b>378</b>
Novi	0	7	0	0	<b>7</b>
Palagano	0	3	0	69	<b>72</b>
Pavullo	134	2	0	52	<b>188</b>
Pievepelago	89	8	0	95	<b>192</b>
Polinago	6	65	5	41	<b>116</b>
Prignano	17	140	0	70	<b>227</b>
Ravarino	15	1	0	160	<b>175</b>
Riolunato	92	0	0	0	<b>92</b>
San Cesario	0	189	0	378	<b>566</b>
San Felice	0	11	0	124	<b>135</b>
San Possidonio	0	24	0	0	<b>24</b>
San Prospero	0	0	0	39	<b>39</b>
Sassuolo	91	0	586	13	<b>690</b>
Savignano	0	69	0	324	<b>393</b>
Serramazzoni	0	202	0	58	<b>259</b>
Sestola	30	58	10	77	<b>176</b>
Soliera	1	0	47	448	<b>497</b>
Spilamberto	310	20	0	163	<b>493</b>
Vignola	180	541	0	298	<b>1.019</b>
Zocca	185	43	0	72	<b>299</b>
<b>TOTALE</b>	<b>3.048</b>	<b>5.947</b>	<b>945</b>	<b>8.830</b>	<b>18.770</b>

**Tabella 4.3**

Articolazione dell'avanzo di amministrazione

Quote %

Fonte: Conto del bilancio

Comuni	Fondi vincolati	Fondi per sp. c/capitale	Fondi ammortamento	Fondi non vincolati	Avanzo totale
Bastiglia	0,0	40,4	0,0	59,6	<b>100,0</b>
Bomporto	8,2	44,5	0,0	47,3	<b>100,0</b>
Campogalliano	0,0	20,3	0,0	79,7	<b>100,0</b>
Camposanto	91,1	0,0	0,0	8,9	<b>100,0</b>
Carpì	0,0	4,7	0,0	95,3	<b>100,0</b>
Castelfranco E.	1,1	88,2	3,1	7,5	<b>100,0</b>
Castelnuovo R.	59,5	8,3	0,0	32,2	<b>100,0</b>
Castelvetro	0,0	45,6	0,0	54,4	<b>100,0</b>
Cavezzo	0,0	5,3	26,6	68,1	<b>100,0</b>
Concordia	0,0	0,0	0,0	100,0	<b>100,0</b>
Fanano	1,6	23,7	13,5	61,1	<b>100,0</b>
Finale E.	0,0	25,0	0,0	75,0	<b>100,0</b>
Fiorano	17,2	55,3	0,0	27,5	<b>100,0</b>
Fiumalbo	12,5	23,2	0,0	64,4	<b>100,0</b>
Formigine	0,0	7,8	7,8	84,4	<b>100,0</b>
Frassinoro	8,6	2,3	0,0	89,1	<b>100,0</b>
Guiglia	61,3	0,0	0,0	38,7	<b>100,0</b>
Lama Mocogno	59,4	12,2	0,0	28,4	<b>100,0</b>
Maranello	0,0	0,0	5,0	95,0	<b>100,0</b>
Marano	20,0	70,1	0,0	9,9	<b>100,0</b>
Medolla	0,0	0,0	0,0	100,0	<b>100,0</b>
Mirandola	42,3	0,0	0,0	57,7	<b>100,0</b>
Modena	12,1	83,6	0,0	4,3	<b>100,0</b>
Montecreto	1,9	6,2	0,0	91,9	<b>100,0</b>
Montefiorino	4,3	60,4	26,5	8,8	<b>100,0</b>
Montese	40,8	5,8	0,0	53,4	<b>100,0</b>
Nonantola	41,2	20,3	0,1	38,4	<b>100,0</b>
Novi	0,0	100,0	0,0	0,0	<b>100,0</b>
Palagano	0,0	4,5	0,0	95,5	<b>100,0</b>
Pavullo	71,1	1,2	0,0	27,7	<b>100,0</b>
Pievepelago	46,3	4,0	0,0	49,6	<b>100,0</b>
Polinago	5,1	56,0	4,0	34,9	<b>100,0</b>
Prignano	7,6	61,6	0,0	30,8	<b>100,0</b>
Ravarino	8,7	0,3	0,0	91,0	<b>100,0</b>
Riolunato	100,0	0,0	0,0	0,0	<b>100,0</b>
San Cesario	0,0	33,3	0,0	66,7	<b>100,0</b>
San Felice	0,0	8,1	0,0	91,9	<b>100,0</b>
San Possidonio	0,8	99,2	0,0	0,0	<b>100,0</b>
San Prospero	0,0	0,0	0,0	100,0	<b>100,0</b>
Sassuolo	13,2	0,0	84,9	1,9	<b>100,0</b>
Savignano	0,0	17,5	0,0	82,5	<b>100,0</b>
Serramazzoni	0,0	77,7	0,0	22,3	<b>100,0</b>
Sestola	17,1	33,0	5,9	44,0	<b>100,0</b>
Soliera	0,3	0,0	9,4	90,3	<b>100,0</b>
Spilamberto	62,8	4,1	0,0	33,1	<b>100,0</b>
Vignola	17,7	53,1	0,0	29,2	<b>100,0</b>
Zocca	61,7	14,3	0,0	24,0	<b>100,0</b>
<b>TOTALE</b>	<b>16,2</b>	<b>31,7</b>	<b>5,0</b>	<b>47,0</b>	<b>100,0</b>

**Tabella 4.4**

Saldo di parte corrente: entrate correnti - spese correnti e per rimborso prestiti a medio e lungo termine

Valori assoluti nel 2005, in migliaia di euro e incidenza su entrate correnti

Fonte: Certificato del conto consuntivo

Comuni	Entrate correnti	Spese correnti	Spese per rimborso prest.	Saldo di parte corrente	Incidenza percentuale
Bastiglia	2.389	2.471	95	-177	-7,4
Bomporto	5.390	5.064	162	164	3,1
Campogalliano	7.789	7.695	432	-338	-4,3
Camposanto	2.502	2.547	221	-267	-10,7
Carpi	56.441	57.082	5.839	-6.480	-11,5
Castelfranco E.	22.013	22.897	424	-1.308	-5,9
Castelnuovo R.	11.083	8.877	427	1.779	16,1
Castelvetro	7.130	7.258	1.889	-2.016	-28,3
Cavezzo	7.002	6.765	2.099	-1.862	-26,6
Concordia	6.423	6.219	301	-97	-1,5
Fanano	3.293	3.214	236	-157	-4,8
Finale E.	14.419	13.701	1.588	-870	-6,0
Fiorano	16.034	15.270	1.089	-326	-2,0
Fiumalbo	1.776	1.546	161	69	3,9
Formigine	19.338	19.159	1.228	-1.050	-5,4
Frassinoro	2.591	2.459	132	0	0,0
Guiglia	3.243	3.113	160	-31	-0,9
Lama Mocogno	2.829	2.860	596	-627	-22,2
Maranello	13.794	12.947	978	-131	-1,0
Marano	4.342	4.639	2.260	-2.556	-58,9
Medolla	4.695	4.614	221	-140	-3,0
Mirandola	21.737	18.210	1.140	2.387	11,0
Modena	213.934	215.596	20.238	-21.900	-10,2
Montecreto	1.229	1.092	121	16	1,3
Montefiorino	2.081	2.121	80	-120	-5,8
Montese	4.992	4.778	297	-84	-1,7
Nonantola	9.926	9.808	591	-472	-4,8
Novi	6.250	5.927	785	-462	-7,4
Palagano	2.009	1.948	122	-61	-3,0
Pavullo	12.572	11.840	7.082	-6.350	-50,5
Pievepelago	2.985	2.840	274	-128	-4,3
Polinago	1.845	1.605	139	101	5,5
Prignano	2.401	2.604	95	-298	-12,4
Ravarino	5.356	5.447	325	-416	-7,8
Riolunato	1.613	1.442	116	55	3,4
San Cesario	4.344	4.423	118	-197	-4,5
San Felice	7.188	7.237	557	-606	-8,4
San Possidonio	3.020	3.027	161	-167	-5,5
San Prospero	3.489	3.568	435	-514	-14,7
Sassuolo	34.004	33.719	1.389	-1.104	-3,2
Savignano	5.675	5.571	1.648	-1.543	-27,2
Serramazzoni	5.127	5.246	333	-452	-8,8
Sestola	5.081	5.113	453	-485	-9,5
Soliera	10.628	10.367	4.120	-3.860	-36,3
Spilamberto	8.013	8.120	1.738	-1.845	-23,0
Vignola	17.573	17.786	493	-706	-4,0
Zocca	4.255	3.967	484	-196	-4,6
<b>TOTALE</b>	<b>611.841</b>	<b>603.796</b>	<b>63.870</b>	<b>-55.825</b>	<b>-9,1</b>

**Tabella 4.5**

Risultati del conto economico

Valori assoluti nel 2005 in migliaia di euro

Fonte: Conto economico

Comuni	Proventi della gestione	Costi della gestione (-)	Prov. e oneri dalle partecip.	Gestione finanziaria	Gestione straordinaria	Risultato di esercizio
Bastiglia	2.435	2.627	34	-77	170	<b>-66</b>
Bomporto	5.175	5.428	59	-36	391	<b>161</b>
Campogalliano	7.820	8.301	131	-86	1.580	<b>1.144</b>
Camposanto	2.580	2.519	87	-170	-15	<b>-37</b>
Carpi	58.696	60.377	762	-1.765	4.512	<b>1.829</b>
Castelfranco E.	23.808	24.444	11	-323	2.383	<b>1.435</b>
Castelnuovo R.	10.588	9.590	239	-448	-732	<b>57</b>
Castelvetro	7.351	7.737	136	-439	1.550	<b>860</b>
Cavezzo	7.036	6.988	93	-535	1.166	<b>772</b>
Concordia	6.499	6.649	102	-419	-22	<b>-488</b>
Fanano	-	-	-	-	-	-
Finale E.	12.786	13.620	-31	-1.049	3.869	<b>1.956</b>
Fiorano	16.092	15.840	193	-1.035	600	<b>10</b>
Fiumalbo	-	-	-	-	-	-
Formigine	20.200	21.081	-230	-1.485	21.022	<b>18.428</b>
Frassinoro	2.471	2.463	19	-129	-9	<b>-111</b>
Guiglia	3.168	3.237	49	-76	27	<b>-70</b>
Lama Mocogno	2.749	2.983	88	-178	83	<b>-241</b>
Maranello	12.808	13.535	327	-882	5.785	<b>4.503</b>
Marano	4.358	3.930	34	-352	311	<b>420</b>
Medolla	5.010	4.945	87	-187	851	<b>817</b>
Mirandola	22.230	18.088	287	-726	-1.541	<b>2.162</b>
Modena	212.193	230.669	11.092	-1.528	134.018	<b>125.107</b>
Montecreto	-	-	-	-	-	-
Montefiorino	-	-	-	-	-	-
Montese	5.059	5.052	52	-360	239	<b>-62</b>
Nonantola	10.337	9.709	0	-402	3.164	<b>3.390</b>
Novi	5.953	5.422	126	-472	786	<b>971</b>
Palagano	2.036	2.123	33	-144	118	<b>-79</b>
Pavullo	12.734	12.572	402	-1.023	2.660	<b>2.201</b>
Pievepelago	2.992	2.831	3	-198	370	<b>337</b>
Polinago	-	-	-	-	-	-
Prignano	2.539	2.777	0	-148	52	<b>-334</b>
Ravarino	5.561	5.057	0	-219	88	<b>374</b>
Riolunato	1.556	1.497	0	-46	-7	<b>6</b>
San Cesario	4.339	4.786	140	-121	206	<b>-222</b>
San Felice	7.459	6.521	285	-609	-9	<b>605</b>
San Possidonio	3.130	3.127	48	-159	-5	<b>-113</b>
San Prospero	4.045	3.832	56	-280	181	<b>170</b>
Sassuolo	33.553	36.299	557	-974	1.057	<b>-2.105</b>
Savignano	5.906	5.979	86	-252	2.523	<b>2.284</b>
Serramazzoni	5.380	5.545	93	-360	459	<b>27</b>
Sestola	-	-	-	-	-	-
Soliera	11.334	11.030	152	-469	5.869	<b>5.856</b>
Spilamberto	8.666	8.696	249	-348	2.844	<b>2.715</b>
Vignola	17.901	18.968	286	-328	1.247	<b>139</b>
Zocca	4.093	4.351	114	-215	358	<b>1</b>
<b>TOTALE</b>	<b>600.626</b>	<b>621.223</b>	<b>16.253</b>	<b>-19.051</b>	<b>198.201</b>	<b>174.806</b>

(-) Conto economico non presentato ai sensi della L.289 del 27/12/2002, art. 31 comma 17

**Tabella 4.6**

Risultato del conto del patrimonio

Consistenza iniziale al 1/1/2005 in migliaia di euro

Fonte: Conto del Patrimonio

Comuni	Immobiliz- zazioni	Attivo circolante	Ratei e risconti attivi	Totale attivo
Bastiglia	7.935	1.752	0	9.687
Bomporto	16.793	5.425	5	22.223
Campogalliano	33.617	4.419	60	38.097
Camposanto	5.328	1.078	0	6.406
Carpì	143.412	59.369	118	202.898
Castelfranco E.	74.094	19.813	4	93.911
Castelnuovo R.	40.104	17.305	0	57.409
Castelvetro	34.198	6.793	129	41.120
Cavezzo	19.710	4.704	0	24.413
Concordia	21.598	4.506	1	26.104
Fanano	9.902	3.225	0	13.127
Finale E.	44.500	19.345	182	64.027
Fiorano	76.555	14.798	94	91.447
Fiumalbo	8.798	2.934	0	11.731
Formigine	88.807	23.605	166	112.578
Frassinoro	9.185	3.422	1	12.608
Guiglia	7.155	2.181	0	9.337
Lama Mocogno	14.248	3.484	4	17.736
Maranello	55.193	20.966	47	76.206
Marano	13.467	3.001	0	16.468
Medolla	13.864	5.460	0	19.324
Mirandola	64.995	16.559	1.358	82.912
Modena	1.211.497	218.180	494	1.430.171
Montecreto	10.005	2.614	0	12.620
Montefiorino	10.698	5.783	0	16.481
Montese	19.999	5.055	0	25.055
Nonantola	22.146	5.828	80	28.053
Novi	63.853	4.981	0	68.833
Palagano	7.832	2.848	3	10.683
Pavullo	62.303	12.138	0	74.441
Pievepelago	9.011	3.216	0	12.227
Polinago	10.887	4.448	0	15.334
Prignano	10.449	3.632	0	14.081
Ravarino	14.488	3.568	0	18.056
Riolunato	10.034	3.720	0	13.754
San Cesario	16.543	5.142	0	21.685
San Felice	30.171	7.787	31	37.990
San Possidonio	8.338	1.322	6	9.667
San Prospero	14.935	2.572	5	17.512
Sassuolo	119.681	35.095	47	154.823
Savignano	17.155	4.786	31	21.972
Serramazzoni	19.752	7.716	116	27.583
Sestola	16.639	4.833	0	21.472
Soliera	33.512	10.712	0	44.224
Spilamberto	32.612	8.620	39	41.271
Vignola	54.362	15.256	28	69.646
Zocca	23.665	4.758	47	28.470
<b>TOTALE</b>	<b>2.654.027</b>	<b>628.751</b>	<b>3.098</b>	<b>3.285.875</b>

**Tabella 4.6**

Risultato del conto del patrimonio

Consistenza iniziale al 1/1/2005 in migliaia di euro

Fonte: Conto del Patrimonio

Patrimonio netto	Conferimenti	Debiti	Ratei e risconti passivi	Totale passivo	Comuni
5.829	484	3.374	0	9.687	Bastiglia
13.667	6.072	2.480	4	22.223	Bomporto
22.497	8.196	3.933	3.472	38.097	Campogalliano
3.981	0	1.128	0	5.109	Camposanto
80.638	48.176	74.077	7	202.898	Carpi
50.784	23.589	13.161	6.377	93.911	Castelfranco E.
24.878	19.159	13.372	0	57.409	Castelnuovo R.
19.900	5.003	14.037	2.180	41.120	Castelvetro
13.077	3.030	8.306	0	24.413	Cavezzo
11.260	1.294	13.500	50	26.104	Concordia
4.440	3.725	4.953	9	13.127	Fanano
21.538	4.677	37.812	0	64.027	Finale E.
53.873	9.624	27.950	0	91.447	Fiorano
5.800	2.631	3.300	0	11.731	Fiumalbo
51.568	18.799	42.112	100	112.578	Formigine
4.910	4.006	3.680	11	12.608	Frassinoro
4.910	1.205	2.749	474	9.337	Guiglia
8.135	4.982	4.619	0	17.736	Lama Mocogno
26.026	24.702	25.385	92	76.206	Maranello
5.781	1.679	8.460	548	16.468	Marano
11.591	2.317	5.416	0	19.324	Medolla
48.878	10.207	23.810	17	82.912	Mirandola
882.440	443.221	104.238	272	1.430.171	Modena
8.509	1.981	2.129	1	12.620	Montecreto
5.758	7.257	3.460	169	16.645	Montefiorino
8.437	8.674	7.936	8	25.055	Montese
8.368	9.817	9.016	852	28.053	Nonantola
48.175	6.294	14.338	26	68.833	Novi
5.086	2.258	3.337	1	10.683	Palagano
24.201	20.706	24.423	5.112	74.441	Pavullo
4.792	572	6.399	465	12.227	Pievepelago
8.266	569	6.497	2	15.334	Polinago
9.120	1.811	3.149	0	14.081	Prignano
10.976	967	6.113	0	18.056	Ravarino
10.098	1.888	1.768	0	13.754	Riolunato
11.827	5.561	4.297	0	21.685	San Cesario
16.164	6.331	15.495	0	37.990	San Felice
4.675	949	4.043	0	9.667	San Possidonio
6.990	677	9.845	0	17.512	San Prospero
82.428	27.586	44.742	67	154.823	Sassuolo
12.091	2.722	6.429	730	21.972	Savignano
11.355	5.866	10.362	0	27.583	Serramazzoni
8.517	5.414	7.542	0	21.472	Sestola
18.791	11.526	12.869	1.037	44.224	Soliera
16.976	11.083	10.717	2.495	41.271	Spilamberto
36.454	15.727	15.136	2.329	69.646	Vignola
14.405	7.811	5.491	764	28.470	Zocca
1.768.862	810.824	677.385	27.671	3.284.743	TOTALE

**Tabella 4.7**

Risultato del conto del patrimonio

Consistenza finale al 31/12/2005 in migliaia di euro

Fonte: Conto del Patrimonio

Comuni	Immobiliz- zazioni	Attivo circolante	Ratei e risconti attivi	Totale attivo
Bastiglia	7.985	2.214	0	10.199
Bomporto	16.273	6.500	5	22.779
Campogalliano	36.372	4.312	69	40.753
Camposanto	7.412	1.878	0	9.290
Carpi	173.649	52.381	0	226.030
Castelfranco E.	74.963	25.523	4	100.490
Castelnuovo R.	37.416	20.837	0	58.253
Castelvetro	34.723	6.416	176	41.315
Cavezzo	21.493	5.735	0	27.228
Concordia	21.470	5.160	11	26.641
Fanano	10.512	4.572	0	15.084
Finale E.	47.960	20.615	94	68.669
Fiorano	82.168	13.164	-40	95.293
Fiumalbo	8.697	4.291	0	12.989
Formigine	114.782	22.543	176	137.500
Frassinoro	9.582	3.491	1	13.075
Guiglia	7.380	2.059	0	9.439
Lama Mocogno	14.071	4.209	1	18.282
Maranello	62.708	18.475	9	81.192
Marano	12.080	5.926	0	18.006
Medolla	15.234	6.435	0	21.669
Mirandola	71.327	16.972	1.651	89.950
Modena	1.304.167	238.624	681	1.543.473
Montecreto	10.050	3.005	0	13.055
Montefiorino	13.805	4.241	0	18.046
Montese	21.574	4.201	0	25.775
Nonantola	24.996	8.662	71	33.728
Novi	66.351	4.360	0	70.711
Palagano	8.190	2.513	4	10.707
Pavullo	62.279	19.002	0	81.281
Pievepelago	8.997	3.843	3	12.843
Polinago	10.463	3.954	0	14.416
Prignano	11.096	3.988	0	15.083
Ravarino	15.783	3.303	0	19.086
Riolunato	6.416	4.430	3	10.849
San Cesario	16.179	5.354	0	21.533
San Felice	40.719	8.340	0	49.059
San Possidonio	8.432	2.027	6	10.465
San Prospero	15.603	2.863	5	18.471
Sassuolo	439.854	35.952	80	475.886
Savignano	16.944	5.918	57	22.919
Serramazzoni	20.850	7.567	53	28.470
Sestola	17.967	4.790	0	22.757
Soliera	37.469	10.363	0	47.833
Spilamberto	35.650	9.338	4	44.992
Vignola	56.806	14.801	29	71.637
Zocca	25.120	3.834	1	28.955
<b>TOTALE</b>	<b>3.184.020</b>	<b>668.983</b>	<b>3.153</b>	<b>3.856.157</b>



**Tabella 4.7**

Risultato del conto del patrimonio

Consistenza finale al 31/12/2005 in migliaia di euro

Fonte: Conto del Patrimonio

Patrimonio netto	Conferimenti	Debiti	Ratei e risconti passivi	Totale passivo	Comuni
6.647	798	2.755	0	10.199	Bastiglia
13.828	6.801	2.146	4	22.779	Bomporto
23.640	8.713	5.057	3.343	40.753	Campogalliano
3.742	1.546	4.003	0	9.290	Camposanto
82.467	67.365	76.191	8	226.030	Carpi
52.219	27.034	15.091	6.146	100.490	Castelfranco E.
24.935	19.015	14.313	0	58.263	Castelnuovo R.
20.761	6.305	12.090	2.160	41.315	Castelvetro
13.849	4.917	8.462	0	27.228	Cavezzo
11.490	2.164	12.936	50	26.641	Concordia
4.825	4.627	5.624	7	15.084	Fanano
23.420	5.693	39.156	400	68.669	Finale E.
56.137	9.667	29.489	0	95.293	Fiorano
5.167	3.912	3.910	0	12.989	Fiumalbo
69.995	22.917	44.505	83	137.500	Formigine
4.799	4.628	3.633	14	13.075	Frassinoro
4.843	1.452	2.831	314	9.439	Guiglia
7.894	5.799	4.589	0	18.282	Lama Mocogno
30.530	21.912	28.618	133	81.192	Maranello
6.201	2.023	9.256	526	18.006	Marano
12.407	2.908	6.354	0	21.669	Medolla
53.565	9.398	26.954	32	89.949	Mirandola
1.007.547	438.292	97.421	213	1.543.473	Modena
8.347	2.090	2.618	0	13.055	Montecreto
5.374	8.316	4.187	169	18.046	Montefiorino
8.392	9.089	8.285	9	25.775	Montese
12.652	10.992	9.045	1.039	33.728	Nonantola
49.146	6.668	14.862	27	70.702	Novi
5.008	2.328	3.370	1	10.707	Palagano
26.402	25.060	24.901	4.918	81.281	Pavullo
5.183	640	6.366	655	12.843	Pievepelago
7.628	258	6.528	1	14.416	Polinago
8.785	2.809	3.489	0	15.083	Prignano
11.911	1.226	5.949	0	19.086	Ravarino
5.816	3.109	1.804	120	10.849	Riolunato
11.605	6.321	3.606	0	21.533	San Cesario
16.769	14.100	18.154	35	49.059	San Felice
4.562	961	4.942	0	10.465	San Possidonio
7.717	752	10.002	0	18.471	San Prospero
396.461	28.343	51.020	63	475.886	Sassuolo
14.475	3.083	4.661	700	22.919	Savignano
11.382	6.951	10.137	0	28.470	Serramazzoni
8.429	5.494	8.834	0	22.757	Sestola
24.648	12.923	9.251	1.011	47.833	Soliera
19.691	12.527	10.380	2.395	44.992	Spilamberto
36.592	17.211	15.583	2.250	71.637	Vignola
14.405	8.465	5.344	741	28.955	Zocca
2.262.288	867.600	698.702	27.567	3.856.157	TOTALE



## **SEZIONE II**

# **GLI INDICATORI FINANZIARI**

## **PARTE QUINTA**

**Gli indicatori finanziari dal 1996 al 2005**

**Tabella 5.1**

Avanzo per abitante: Avanzo disponibile (fondi non vincolati) pro capite  
dal 1996 al 2005 in euro

Fonte: Certificato del conto consuntivo

Comuni	1996	1997	1998	1999	2000	2001	2002	2003	2004	2005
Bastiglia	16	23	9	20	18	6	7	30	33	19
Bomporto	34	27	12	40	21	29	31	45	19	24
Campogalliano	1	2	20	0	0	1	1	4	9	18
Camposanto	66	30	10	27	64	14	25	16	26	5
Carpi	35	20	30	18	19	7	9	1	21	5
Castelfranco E.	90	36	41	29	12	27	30	49	33	3
Castelnuovo R.	61	18	28	3	12	0	3	14	8	2
Castelvetro	125	78	48	22	34	59	44	35	28	39
Cavezzo	34	30	34	44	50	47	38	49	46	23
Concordia	100	50	30	31	8	15	14	19	16	21
Fanano	274	184	89	63	44	37	37	41	63	34
Finale E.	36	45	19	35	46	37	56	69	46	43
Fiorano	53	50	41	42	59	39	61	39	52	22
Fiumalbo	79	48	76	61	99	86	108	90	75	83
Formigine	44	12	19	34	19	23	13	28	27	25
Frassinoro	62	53	36	26	33	13	26	49	28	25
Guiglia	80	41	58	55	63	90	33	22	18	12
Lama Mocogno	87	46	19	36	32	27	27	39	21	23
Maranello	97	68	48	59	83	120	117	66	71	57
Marano	18	7	7	3	6	3	3	1	1	4
Medolla	45	10	2	22	26	24	32	43	39	30
Mirandola	32	33	48	23	44	32	40	26	20	39
Modena	14	6	4	1	0	0	1	1	0	0
Montecreto	1	45	61	99	86	66	82	63	66	119
Montefiorino	3	3	4	3	5	0	5	7	4	7
Montese	55	36	5	4	7	19	46	37	19	45
Nonantola	107	42	28	19	12	7	16	3	1	10
Novi	34	62	45	2	1	1	1	1	1	0
Palagano	32	0	0	0	2	1	2	5	9	28
Pavullo	5	8	9	6	6	3	2	2	0	3
Pievepelago	7	22	22	0	6	28	30	26	74	43
Polinago	100	19	91	82	40	28	15	23	20	22
Prignano	69	19	15	25	2	18	41	31	39	19
Ravarino	27	14	13	19	33	29	27	17	18	27
Riolunato	87	82	58	36	92	0	0	0	0	0
San Cesario	86	103	45	50	32	42	33	58	70	67
San Felice	15	6	15	0	31	34	18	14	15	12
San Possidonio	20	6	33	11	35	35	30	39	0	0
San Prospero	60	43	30	66	14	12	19	20	19	8
Sassuolo	66	52	37	79	27	16	13	6	10	0
Savignano	42	51	35	66	15	27	41	37	50	37
Serramazzoni	104	23	28	33	29	9	1	12	23	7
Sestola	161	124	0	0	0	0	0	68	79	29
Soliera	38	25	34	22	41	39	36	33	9	32
Spilamberto	55	19	40	28	25	17	12	18	15	14
Vignola	27	35	22	17	14	7	14	15	13	13
Zocca	54	27	49	42	33	37	33	34	25	15
TOTALE	42	27	23	22	19	17	18	18	17	13

**Tabella 5.2**

Disponibilità di risorse: entrate correnti pro capite

dal 1996 al 2005 in euro

Fonte: Certificato del conto consuntivo

Comuni	1996	1997	1998	1999	2000	2001	2002	2003	2004	2005
Bastiglia	576	588	561	600	628	625	612	637	677	654
Bomporto	623	552	539	563	550	591	582	611	589	628
Campogalliano	1.248	1.283	826	823	836	860	861	883	907	966
Camposanto	661	667	705	717	766	793	788	795	824	823
Carpi	1.108	1.213	1.150	856	893	892	839	860	881	875
Castelfranco E.	886	940	942	955	1.013	1.066	971	765	792	788
Castelnuovo R.	942	981	711	659	666	710	765	747	760	854
Castelvetro	894	935	974	792	640	695	708	715	663	686
Cavezzo	754	822	852	886	907	971	925	955	998	988
Concordia	614	656	678	711	739	760	713	744	730	733
Fanano	1.179	1.139	1.131	1.243	1.284	1.088	1.010	1.048	1.110	1.095
Finale E.	1.203	1.318	805	873	920	940	943	893	938	935
Fiorano	828	923	948	990	987	1.035	1.025	1.075	1.071	968
Fiumalbo	996	1.018	1.034	1.121	1.142	1.147	1.232	1.241	1.313	1.362
Formigine	871	899	548	592	618	666	707	729	726	616
Frassinoro	745	762	764	813	902	889	901	1.011	1.109	1.236
Guiglia	764	755	828	817	795	823	774	795	806	805
Lama Mocogno	759	822	865	857	826	862	902	950	925	941
Maranello	750	779	767	812	839	913	934	960	972	841
Marano	1.171	1.144	1.190	1.185	1.239	1.301	1.330	1.386	1.325	1.096
Medolla	788	794	662	725	724	759	658	711	783	787
Mirandola	664	719	736	755	850	895	859	885	817	944
Modena	1.045	1.087	1.130	1.133	1.166	1.193	1.090	1.138	1.164	1.185
Montecreto	1.169	1.228	1.209	1.247	1.358	1.554	1.502	1.405	1.354	1.315
Montefiorino	726	736	727	745	734	753	760	809	900	898
Montese	1.156	1.198	1.235	1.253	1.280	1.339	1.420	1.458	1.415	1.511
Nonantola	1.061	1.092	640	635	636	663	689	694	680	716
Novi	882	1.028	586	576	601	609	629	562	549	569
Palagano	595	602	634	673	629	630	695	772	810	824
Pavullo	857	1.077	1.143	1.104	814	812	860	825	772	774
Pievepelago	1.059	993	1.005	1.175	1.107	1.175	1.178	1.196	1.280	1.339
Polinago	766	750	727	759	798	821	889	897	859	1.008
Prignano	587	567	571	585	609	698	679	706	723	668
Ravarino	1.353	1.400	968	924	941	926	905	872	880	892
Riolunato	2.191	2.046	2.217	2.724	2.787	2.001	2.330	2.598	1.897	2.201
San Cesario	884	823	887	881	897	1.050	890	768	791	766
San Felice	518	529	574	568	580	592	633	632	619	682
San Possidonio	558	591	584	633	636	635	687	722	733	798
San Prospero	626	664	700	699	745	748	690	696	672	675
Sassuolo	709	712	733	802	810	858	859	923	931	817
Savignano	572	858	630	648	647	676	692	684	663	643
Serramazzoni	1.237	809	691	726	744	746	752	662	663	658
Sestola	1.474	1.511	1.604	1.928	1.722	1.599	1.893	1.894	1.957	1.927
Soliera	1.052	684	673	684	699	700	730	790	779	751
Spilamberto	1.177	1.197	1.159	870	657	667	701	726	668	700
Vignola	903	964	1.007	883	712	701	731	732	735	775
Zocca	848	855	846	924	830	852	886	876	929	892
<b>TOTALE</b>	<b>939</b>	<b>978</b>	<b>929</b>	<b>904</b>	<b>909</b>	<b>934</b>	<b>902</b>	<b>916</b>	<b>923</b>	<b>920</b>

**Tabella 5.3**

Autonomia finanziaria: entrate proprie (Titolo I e III)/Entrate correnti  
dal 1996 al 2005, quote %

Fonte: Certificato del conto consuntivo

Comuni	1996	1997	1998	1999	2000	2001	2002	2003	2004	2005
Bastiglia	69,2	70,4	72,4	75,3	78,4	72,1	86,9	89,1	91,9	93,1
Bomporto	78,5	78,5	79,7	81,9	84,1	78,0	78,7	92,7	93,9	94,8
Campogalliano	88,9	90,3	86,4	86,5	88,8	81,5	93,7	93,7	95,3	95,9
Camposanto	62,3	63,1	64,3	69,5	75,0	69,6	68,9	69,6	68,8	71,7
Carpi	76,4	79,2	78,6	70,4	71,9	68,5	77,5	83,9	91,1	91,7
Castelfranco E.	81,0	83,0	83,4	84,2	86,0	83,0	90,6	92,4	92,9	94,0
Castelnuovo R.	83,8	86,1	82,0	80,9	82,6	78,2	80,8	97,4	96,8	97,9
Castelvetro	87,1	88,7	90,0	88,3	89,4	85,5	94,7	97,6	96,9	97,2
Cavezzo	62,6	67,4	70,0	71,7	74,2	70,5	79,8	84,1	86,4	84,5
Concordia	60,9	65,3	67,3	68,9	72,2	67,4	78,0	83,8	85,5	86,5
Fanano	78,2	78,0	76,3	83,4	85,1	78,8	85,0	87,6	89,5	90,5
Finale E.	74,5	77,1	64,4	66,6	69,5	68,8	70,2	83,6	86,4	88,1
Fiorano	80,4	83,8	86,0	89,6	92,5	87,9	97,4	95,4	97,0	96,6
Fiumalbo	74,1	73,7	74,9	78,3	80,0	77,4	82,7	84,8	86,4	85,5
Formigine	85,8	86,4	78,7	79,8	82,3	77,1	93,8	97,4	96,6	95,5
Frassinoro	57,0	58,2	61,3	61,6	65,3	56,3	59,4	61,5	65,9	68,2
Guiglia	64,8	68,1	72,3	73,0	76,3	74,5	72,5	84,7	88,5	88,3
Lama Mocogno	62,2	64,9	68,4	69,6	71,9	67,1	77,3	81,2	82,9	83,0
Maranello	77,5	79,5	83,6	86,3	88,1	84,4	95,0	98,4	97,6	97,1
Marano	78,0	78,6	80,2	81,2	81,9	79,4	89,3	91,6	93,5	94,4
Medolla	76,0	77,5	73,9	77,8	79,4	75,6	88,5	94,4	96,7	97,3
Mirandola	70,9	73,1	75,4	77,6	76,2	72,6	83,2	85,2	90,5	91,2
Modena	68,2	69,2	72,4	73,6	72,9	70,8	81,8	90,0	90,2	90,7
Montecreto	69,3	71,4	71,6	73,8	77,1	76,0	80,7	80,6	80,8	84,8
Montefiorino	54,8	57,0	58,0	59,0	59,1	55,8	67,2	72,2	73,9	76,1
Montese	69,4	72,5	73,5	76,8	78,9	76,1	83,0	85,4	88,2	91,7
Nonantola	84,3	85,3	74,0	76,0	79,8	76,6	91,2	91,8	93,5	93,1
Novi	82,1	84,5	71,2	69,4	75,0	73,8	86,8	91,0	95,6	96,5
Palagano	47,0	46,8	51,6	53,7	50,7	44,6	49,8	63,8	69,8	67,7
Pavullo	76,0	82,4	84,3	83,3	79,5	75,4	84,0	87,1	90,9	91,8
Pievepelago	74,3	73,1	76,1	80,2	82,5	77,5	82,9	86,1	88,8	89,6
Polinago	57,2	55,9	55,0	56,1	56,9	57,9	70,8	73,9	80,4	82,5
Prignano	45,6	43,1	47,2	49,7	53,6	57,0	55,9	77,4	77,6	77,8
Ravarino	71,9	74,0	64,9	65,7	69,9	67,2	68,0	82,8	82,7	83,9
Riolunato	71,5	69,9	71,5	79,2	81,0	70,5	79,6	83,1	76,5	81,7
San Cesario	80,1	79,4	81,4	81,0	83,1	80,4	89,4	90,8	94,6	95,4
San Felice	71,8	74,7	77,8	78,5	80,5	74,8	75,5	94,5	94,0	93,5
San Possidonio	57,2	60,4	64,8	67,8	70,3	64,5	66,1	81,9	82,5	83,7
San Prospero	70,7	73,2	75,3	77,1	80,2	75,4	87,0	92,5	95,0	94,8
Sassuolo	77,5	78,4	73,9	76,5	77,9	78,8	94,8	93,7	93,7	90,5
Savignano	74,8	83,0	78,1	80,3	81,7	76,6	93,6	98,6	98,0	97,9
Serramazzoni	85,4	80,1	79,6	80,5	84,8	82,0	89,7	91,6	93,9	94,4
Sestola	72,6	72,2	71,6	78,3	76,7	70,2	79,4	81,2	80,9	83,1
Soliera	83,5	74,9	76,0	76,9	78,1	72,4	85,8	89,5	91,4	91,2
Spilamberto	88,3	88,8	88,5	83,2	80,9	75,5	93,7	96,5	98,9	98,7
Vignola	84,3	85,8	86,7	85,6	82,4	74,3	89,7	97,7	97,3	98,0
Zocca	72,0	73,6	76,5	81,1	80,6	77,9	87,1	87,1	93,4	94,3
<b>TOTALE</b>	<b>74,8</b>	<b>76,3</b>	<b>76,1</b>	<b>76,2</b>	<b>76,7</b>	<b>73,7</b>	<b>84,2</b>	<b>89,9</b>	<b>91,4</b>	<b>91,6</b>

**Tabella 5.4**

Autonomia tributaria: entrate tributarie / entrate correnti  
dal 1996 al 2005, quote %

Fonte: Certificato del conto consuntivo

Comuni	1996	1997	1998	1999	2000	2001	2002	2003	2004	2005
Bastiglia	52,8	52,3	57,3	61,3	62,0	57,6	73,3	76,9	74,4	73,9
Bomporto	48,4	56,7	59,5	60,5	61,9	58,6	60,0	74,8	73,7	72,8
Campogalliano	33,7	33,0	57,0	60,1	62,6	55,7	68,8	68,4	65,5	66,0
Camposanto	38,5	41,8	43,2	49,4	48,5	47,4	46,6	47,3	46,6	49,3
Carpi	34,5	32,5	34,4	43,2	48,3	43,7	51,1	57,4	59,7	59,9
Castelfranco E.	34,6	35,4	34,9	34,4	34,9	29,8	44,2	64,3	64,3	68,0
Castelnuovo R.	37,5	38,1	53,9	54,5	56,5	53,7	57,7	79,5	78,7	85,6
Castelvetro	38,6	39,9	41,0	50,9	68,8	68,7	78,9	87,5	86,1	85,1
Cavezzo	35,2	39,8	42,4	42,1	43,6	39,5	44,9	49,7	48,4	48,2
Concordia	37,1	39,5	42,9	42,8	46,7	42,9	51,2	54,7	54,9	56,7
Fanano	37,3	40,6	39,4	42,0	42,5	46,9	59,4	62,4	58,7	61,2
Finale E.	22,4	22,2	38,8	42,0	44,8	45,1	47,5	54,2	54,6	54,4
Fiorano	64,0	65,7	68,0	69,6	71,4	65,7	74,5	73,1	74,1	65,7
Fiumalbo	55,0	57,6	58,9	59,5	63,7	60,9	68,1	69,2	70,4	67,3
Formigine	36,8	36,8	61,8	59,9	64,2	57,7	74,8	79,1	77,7	70,8
Frassinoro	40,5	39,2	42,0	40,2	41,3	39,3	41,8	44,2	41,8	40,6
Guiglia	43,4	44,7	50,4	50,0	50,8	46,8	45,8	56,3	57,5	58,2
Lama Mocogno	42,8	45,2	48,8	52,8	56,2	51,2	61,6	66,5	66,5	65,3
Maranello	51,0	51,6	54,5	55,3	58,2	53,8	64,6	67,5	66,1	57,4
Marano	24,4	26,1	26,8	28,4	29,3	28,3	39,6	40,7	46,8	60,8
Medolla	29,9	34,7	51,1	50,6	54,0	54,7	66,0	71,1	67,5	64,6
Mirandola	46,9	49,3	52,2	52,8	53,9	49,9	57,1	61,3	63,1	66,7
Modena	35,9	37,6	37,3	34,5	38,5	37,0	56,9	61,6	60,7	61,0
Montecreto	46,3	46,1	51,0	53,3	54,1	48,3	57,9	60,1	62,3	65,4
Montefiorino	34,2	34,4	35,7	41,3	42,8	37,4	49,5	54,4	49,1	48,3
Montese	31,1	31,6	31,4	30,9	33,6	31,5	38,8	40,2	39,7	40,0
Nonantola	26,8	29,3	50,9	52,4	56,3	51,7	70,8	72,3	74,6	71,1
Novi	32,0	38,0	51,6	48,7	51,8	50,5	63,8	63,9	67,2	71,5
Palagano	28,1	30,8	31,4	32,2	35,8	31,4	30,1	48,2	51,3	53,7
Pavullo	33,0	29,2	32,1	33,3	47,4	45,6	59,9	55,1	58,7	59,9
Pievepelago	49,3	54,4	55,7	50,6	55,8	52,8	62,6	61,9	58,4	59,0
Polinago	22,1	27,2	26,4	35,1	37,4	38,9	51,2	53,6	57,3	50,6
Prignano	20,4	21,0	24,8	28,0	30,4	32,5	32,5	54,1	54,3	61,7
Ravarino	19,2	21,2	27,4	30,9	36,0	32,4	30,4	45,0	45,7	47,7
Riolunato	16,6	18,8	19,3	16,3	18,3	23,6	26,5	23,8	33,1	31,0
San Cesario	36,7	43,0	42,5	42,3	44,1	39,8	55,8	71,9	70,7	76,1
San Felice	51,8	51,1	54,5	56,2	58,6	54,4	52,9	71,4	68,4	72,3
San Possidonio	38,4	40,2	46,7	50,2	52,4	45,3	48,0	62,7	63,4	61,5
San Prospero	47,4	50,2	52,9	57,6	59,2	54,9	63,5	67,8	68,1	66,2
Sassuolo	54,1	54,1	50,8	50,7	51,2	51,0	70,0	70,3	70,6	60,9
Savignano	55,1	41,9	62,3	61,8	61,1	57,7	76,6	83,4	81,1	85,0
Serramazzoni	28,7	53,1	60,7	62,6	66,9	64,8	73,6	73,5	73,6	73,7
Sestola	35,5	38,6	37,1	35,9	41,9	40,4	46,2	45,8	44,8	44,4
Soliera	32,0	49,9	49,7	52,5	52,1	46,6	61,2	64,2	63,6	58,5
Spilamberto	27,6	29,5	31,9	37,6	50,5	50,9	68,7	76,7	79,2	79,9
Vignola	37,4	38,7	39,4	42,0	55,5	50,7	69,0	75,0	71,8	73,0
Zocca	47,9	50,4	53,5	53,1	60,0	56,1	66,3	66,3	68,2	71,4
TOTALE	37,1	38,5	41,8	42,8	46,8	44,2	58,4	63,8	63,6	63,1

**Tabella 5.5**

Pressione tributaria: entrate tributarie pro capite  
dal 1996 al 2005 in euro

Fonte: Certificato del conto consuntivo

Comuni	1996	1997	1998	1999	2000	2001	2002	2003	2004	2005
Bastiglia	304	307	321	368	389	360	449	490	504	483
Bomporto	301	313	321	341	341	347	349	457	434	457
Campogalliano	421	423	471	494	524	479	592	603	594	638
Camposanto	255	279	305	354	371	376	367	376	384	406
Carpi	382	395	396	370	432	390	428	493	527	524
Castelfranco E.	307	333	329	329	354	317	429	492	510	536
Castelnuovo R.	354	374	383	359	376	381	441	593	598	731
Castelvetro	345	373	399	403	441	477	558	626	570	584
Cavezzo	265	327	361	373	395	384	415	474	483	476
Concordia	228	259	291	305	345	326	366	407	401	416
Fanano	439	462	446	522	546	510	601	654	652	670
Finale E.	269	293	313	367	412	424	448	484	512	509
Fiorano	530	607	645	689	705	680	764	786	794	635
Fiumalbo	548	586	609	667	727	699	840	859	925	917
Formigine	320	331	339	355	397	384	529	577	564	436
Frassinoro	302	299	321	327	373	349	377	447	463	502
Guiglia	332	338	417	409	404	386	355	448	464	469
Lama Mocogno	325	371	422	453	464	441	556	631	615	614
Maranello	382	402	418	449	488	491	603	648	643	483
Marano	285	299	319	336	364	368	527	564	620	666
Medolla	236	275	338	367	391	415	434	506	528	508
Mirandola	312	354	384	399	458	447	491	543	515	630
Modena	375	409	421	390	449	441	620	702	706	723
Montecreto	542	566	617	665	735	750	869	844	843	860
Montefiorino	248	253	260	308	314	282	377	440	442	434
Montese	360	379	387	387	431	422	550	587	561	604
Nonantola	285	320	325	333	358	343	488	502	507	509
Novi	282	390	302	280	311	308	402	359	369	407
Palagano	167	185	199	217	225	198	209	372	416	442
Pavullo	283	314	367	368	386	371	515	455	453	463
Pievepelago	522	540	559	594	618	621	737	741	747	789
Polinago	169	204	192	266	299	320	455	480	492	511
Prignano	120	119	141	164	185	227	221	382	393	413
Ravarino	260	297	265	285	339	300	275	392	402	425
Riolunato	365	385	428	445	509	472	617	617	628	681
San Cesario	324	354	377	373	395	418	496	553	559	583
San Felice	268	271	313	319	340	323	335	451	424	493
San Possidonio	214	238	272	318	333	288	330	453	465	491
San Prospero	296	333	371	403	441	411	438	472	457	447
Sassuolo	383	385	372	406	415	438	601	649	657	497
Savignano	315	359	393	401	395	390	530	570	537	546
Serramazzoni	355	429	420	455	498	483	553	486	488	485
Sestola	524	584	596	693	722	646	874	868	876	856
Soliera	336	341	334	359	364	326	446	508	495	439
Spilamberto	325	353	369	327	332	339	482	557	530	560
Vignola	338	373	397	370	395	355	504	549	528	566
Zocca	406	431	452	490	498	478	587	581	634	637
<b>TOTALE</b>	<b>348</b>	<b>376</b>	<b>388</b>	<b>387</b>	<b>425</b>	<b>413</b>	<b>527</b>	<b>585</b>	<b>587</b>	<b>580</b>



**Tabella 5.6**

Incidenza trasferimenti statali: trasferimenti correnti dello Stato / entrate correnti  
dal 1996 al 2005, quote %

Fonte: Certificato del conto consuntivo

Comuni	1996	1997	1998	1999	2000	2001	2002	2003	2004	2005
Bastiglia	29,3	27,3	25,8	23,2	18,2	22,7	6,8	4,4	1,4	2,0
Bomporto	19,9	20,6	19,3	17,4	13,7	17,3	16,5	1,4	0,2	0,1
Campogalliano	9,8	8,6	12,0	11,6	8,5	12,8	2,3	2,7	0,8	0,6
Camposanto	36,9	36,2	33,5	29,9	23,1	27,2	27,0	27,4	25,5	23,6
Carpi	19,0	17,1	17,4	23,8	19,0	23,6	12,9	7,2	4,3	3,4
Castelfranco E.	18,3	16,4	16,0	14,4	11,7	14,1	5,5	4,1	1,7	2,0
Castelnuovo R.	14,8	13,1	17,1	17,7	14,6	14,6	14,1	2,3	3,0	2,0
Castelvetro	11,8	10,5	9,2	10,9	8,5	11,1	1,3	2,4	3,0	2,5
Cavezzo	28,9	24,9	22,9	21,2	17,7	20,6	10,0	6,4	3,4	3,3
Concordia	32,0	28,6	26,7	24,7	20,8	24,2	13,7	7,6	6,0	4,6
Fanano	19,1	20,2	18,1	15,3	12,9	18,8	11,8	9,4	6,8	6,2
Finale E.	22,0	19,6	30,0	26,9	23,5	23,1	21,9	8,5	4,9	3,0
Fiorano	18,9	15,7	13,2	9,8	5,9	10,0	0,3	2,6	0,2	0,2
Fiumalbo	22,6	23,2	22,2	19,3	17,5	20,4	13,8	11,5	9,9	9,3
Formigine	13,2	13,0	20,8	19,4	16,0	20,3	3,5	0,1	0,0	0,3
Frassinoro	38,9	39,2	35,9	35,4	30,7	36,3	36,3	34,7	29,8	27,4
Guiglia	30,5	29,4	25,4	24,1	21,6	23,0	23,6	12,0	9,0	9,0
Lama Mocogno	35,1	32,9	29,9	28,6	25,7	29,2	18,5	15,0	13,4	13,1
Maranello	21,8	20,0	16,0	13,4	10,3	13,8	3,5	0,3	0,4	0,3
Marano	20,0	19,5	18,2	16,7	14,2	16,5	7,4	4,6	1,9	1,9
Medolla	22,5	21,6	25,1	21,2	18,4	22,4	8,9	3,0	0,3	0,2
Mirandola	27,2	23,3	21,7	19,0	14,4	18,1	5,2	1,8	2,0	1,5
Modena	27,7	26,2	22,7	20,9	20,0	20,9	9,0	2,1	1,0	0,9
Montecreto	28,1	26,3	25,4	22,5	18,7	18,7	14,4	13,8	12,5	11,2
Montefiorino	40,7	39,7	39,4	37,6	37,8	39,4	26,9	22,5	20,0	18,5
Montese	28,0	25,4	24,2	21,4	18,8	20,5	13,3	11,1	8,6	5,5
Nonantola	15,3	14,1	22,9	22,4	18,2	20,5	4,5	2,7	1,4	2,8
Novi	17,6	15,0	23,9	24,4	18,1	22,2	9,8	6,3	0,3	0,1
Palagano	47,7	47,6	42,8	41,2	41,2	45,0	41,4	28,4	22,3	24,0
Pavullo	21,4	15,8	13,8	14,0	15,4	18,8	8,3	5,8	1,8	1,5
Pievepelago	22,4	23,5	21,8	18,3	15,1	18,6	14,0	10,8	8,0	6,7
Polinago	39,9	42,4	40,8	39,9	38,6	39,3	25,8	22,3	16,2	14,0
Prignano	50,9	53,4	50,4	47,9	42,2	39,5	39,1	19,6	18,6	17,3
Ravarino	20,2	18,4	24,7	23,3	19,1	20,8	19,2	5,2	3,8	2,2
Riolunato	24,7	27,4	25,2	19,3	17,6	27,0	17,8	14,5	20,4	15,3
San Cesario	19,0	19,9	17,8	17,9	15,2	17,2	7,7	6,5	1,5	0,8
San Felice	25,6	23,2	20,4	19,7	16,2	20,6	19,1	1,9	1,8	1,7
San Possidonio	41,7	38,8	34,0	30,9	27,0	31,1	29,0	13,6	11,9	10,6
San Prospero	27,4	25,8	23,3	21,7	16,8	22,1	10,6	3,6	1,4	0,9
Sassuolo	20,5	19,8	19,3	16,3	13,4	17,5	2,1	3,3	2,4	4,6
Savignano	23,9	15,6	19,4	17,7	14,6	19,3	3,6	0,9	1,3	1,8
Serramazzoni	12,3	18,1	18,3	17,2	12,9	15,0	7,3	4,2	0,4	0,4
Sestola	22,2	21,0	19,5	16,4	16,3	20,9	13,0	11,8	9,7	8,3
Soliera	13,5	20,4	19,9	18,8	14,8	20,5	6,5	3,3	0,3	0,3
Spilamberto	11,2	10,6	10,5	14,2	15,1	20,3	3,8	1,0	0,1	0,1
Vignola	15,0	13,3	12,3	13,1	13,7	20,3	3,5	1,8	2,5	1,8
Zocca	24,2	24,8	21,7	17,0	15,6	18,7	9,4	9,4	3,1	2,3
TOTALE	22,2	20,8	20,3	19,6	17,4	20,0	9,0	4,1	2,6	2,4

**Tabella 5.7**

Intervento erariale: trasferimenti correnti dello Stato pro capite  
dal 1996 al 2005 in euro

Fonte: Certificato del conto consuntivo

Comuni	1996	1997	1998	1999	2000	2001	2002	2003	2004	2005
Bastiglia	168	161	145	139	114	142	42	28	9	13
Bomporto	124	114	104	98	75	102	96	9	1	1
Campogalliano	123	110	99	96	71	110	20	24	7	6
Camposanto	244	241	236	214	177	215	212	218	210	194
Carpi	210	207	200	204	169	210	108	62	38	29
Castelfranco E.	162	154	151	138	118	150	54	31	13	15
Castelnuovo R.	139	129	121	117	97	104	108	17	23	17
Castelvetro	105	98	89	86	54	77	9	17	20	17
Cavezzo	218	205	195	188	161	200	92	61	34	32
Concordia	197	188	181	176	153	184	98	56	44	34
Fanano	225	230	205	190	165	205	119	99	76	68
Finale E.	264	258	242	235	216	217	207	76	46	28
Fiorano	156	145	125	97	59	104	3	28	2	2
Fiumalbo	225	237	229	216	200	234	170	142	131	126
Formigine	115	117	114	115	99	135	25	1	0	2
Frassinoro	290	299	275	288	277	323	327	351	330	338
Guiglia	233	222	211	197	172	189	183	95	73	73
Lama Mocogno	266	270	259	245	212	252	167	142	124	123
Maranello	163	156	123	109	87	126	33	3	4	3
Marano	234	223	216	198	176	214	98	64	25	20
Medolla	178	172	166	153	133	170	58	21	2	1
Mirandola	181	167	160	143	123	162	44	16	16	15
Modena	290	284	257	237	233	250	98	24	11	10
Montecreto	329	323	308	280	253	291	215	194	170	148
Montefiorino	295	292	287	280	277	297	205	182	180	166
Montese	324	305	299	268	241	274	189	161	121	83
Nonantola	162	154	147	142	116	136	31	19	10	20
Novi	155	154	140	141	109	135	61	36	2	0
Palagano	284	287	271	277	259	284	288	219	181	198
Pavullo	183	171	158	154	125	153	71	47	14	11
Pievepelago	237	233	219	215	167	219	165	129	102	90
Polinago	306	318	296	303	308	323	230	200	139	142
Prignano	299	303	288	280	257	276	265	139	135	116
Ravarino	273	257	239	215	179	193	174	46	34	20
Riolunato	541	560	559	525	490	540	415	378	387	336
San Cesario	168	164	158	157	136	181	69	50	12	6
San Felice	133	123	117	112	94	122	121	12	11	12
San Possidonio	233	229	199	195	172	197	199	98	88	84
San Prospero	172	171	163	152	125	165	73	25	10	6
Sassuolo	145	141	141	130	108	150	18	31	22	38
Savignano	137	134	122	115	94	130	25	6	9	12
Serramazzoni	152	146	126	125	96	112	55	28	3	3
Sestola	327	318	312	316	281	334	245	224	190	160
Soliera	142	140	134	128	104	143	47	26	2	2
Spilamberto	132	127	122	123	99	136	27	8	0	0
Vignola	135	128	124	116	97	142	25	13	18	14
Zocca	205	212	183	157	129	159	84	83	29	20
<b>TOTALE</b>	<b>209</b>	<b>203</b>	<b>188</b>	<b>178</b>	<b>158</b>	<b>187</b>	<b>81</b>	<b>38</b>	<b>24</b>	<b>22</b>

**Tabella 5.8**

Incidenza entrate extratributarie: entrate extratributarie / entrante correnti  
dal 1996 al 2005, quote %

Fonte: Certificato del conto consuntivo

Comuni	1996	1997	1998	1999	2000	2001	2002	2003	2004	2005
Bastiglia	16,5	18,1	15,1	13,9	16,5	14,5	13,6	12,2	17,5	19,3
Bomporto	30,1	21,9	20,2	21,4	22,2	19,4	18,7	17,9	20,2	22,0
Campogalliano	55,2	57,3	29,4	26,4	26,2	25,8	24,9	25,3	29,8	29,9
Camposanto	23,8	21,3	21,1	20,1	26,5	22,2	22,3	22,3	22,1	22,4
Carpi	41,9	46,6	44,2	27,3	23,6	24,8	26,4	26,6	31,3	31,8
Castelfranco E.	46,4	47,5	48,5	49,7	51,1	53,2	46,4	28,1	28,6	26,0
Castelnuovo R.	46,3	48,0	28,0	26,3	26,1	24,6	23,1	17,9	18,1	12,3
Castelvetro	48,5	48,8	49,0	37,4	20,6	16,8	15,8	10,0	10,8	12,1
Cavezzo	27,4	27,6	27,5	29,6	30,6	30,9	34,9	34,4	38,0	36,3
Concordia	23,8	25,9	24,4	26,1	25,5	24,5	26,8	29,1	30,6	29,8
Fanano	40,9	37,4	36,9	41,4	42,6	31,9	25,6	25,2	30,8	29,3
Finale E.	52,2	54,9	25,5	24,6	24,8	23,7	22,6	29,5	31,8	33,7
Fiorano	16,4	18,0	18,0	20,0	21,1	22,2	22,9	22,3	22,8	31,0
Fiumalbo	19,0	16,1	16,0	18,8	16,3	16,5	14,5	15,6	16,0	18,2
Formigine	49,1	49,6	16,9	19,9	18,1	19,4	19,0	18,3	18,9	24,7
Frassinoro	16,5	18,9	19,3	21,4	23,9	17,0	17,6	17,3	24,1	27,6
Guiglia	21,4	23,4	21,9	23,0	25,5	27,6	26,6	28,3	31,0	30,0
Lama Mocogno	19,4	19,7	19,6	16,8	15,7	15,9	15,7	14,7	16,4	17,7
Maranello	26,5	27,9	29,1	31,0	30,0	30,6	30,3	30,9	31,5	39,6
Marano	53,7	52,4	53,4	52,9	52,5	51,1	49,7	50,9	46,7	33,6
Medolla	46,1	42,8	22,8	27,2	25,4	20,9	22,5	23,2	29,2	32,7
Mirandola	24,0	23,8	23,2	24,9	22,2	22,7	26,1	23,9	27,4	24,5
Modena	32,3	31,6	35,1	39,2	34,4	33,8	25,0	28,3	29,5	29,7
Montecreto	22,9	25,3	20,6	20,5	23,0	27,7	22,8	20,5	18,5	19,4
Montefiorino	20,6	22,7	22,3	17,6	16,3	18,4	17,7	17,8	24,8	27,8
Montese	38,3	41,0	42,1	46,0	45,2	44,5	44,2	45,2	48,5	51,7
Nonantola	57,4	56,0	23,2	23,6	23,5	24,9	20,3	19,4	18,9	22,0
Novi	50,1	46,5	19,6	20,7	23,2	23,3	22,9	27,1	28,5	25,0
Palagano	19,0	16,0	20,2	21,4	14,9	13,2	19,7	15,6	18,4	14,0
Pavullo	43,0	53,2	52,3	50,0	32,2	29,7	24,1	32,0	32,3	32,0
Pievepelago	25,0	18,8	20,4	29,6	26,7	24,7	20,3	24,1	30,5	30,7
Polinago	35,1	28,7	28,6	21,0	19,5	18,9	19,6	20,3	23,1	31,9
Prignano	25,2	22,1	22,4	21,8	23,2	24,4	23,4	23,3	23,3	16,0
Ravarino	52,7	52,8	37,5	34,9	33,9	34,8	37,6	37,9	37,0	36,2
Riolunato	54,8	51,1	52,2	62,9	62,7	46,9	53,1	59,4	43,4	50,7
San Cesario	43,4	36,3	38,9	38,8	39,0	40,6	33,6	18,9	23,9	19,3
San Felice	20,0	23,6	23,2	22,3	21,9	20,4	22,6	23,1	25,5	21,1
San Possidonio	18,8	20,2	18,2	17,6	17,9	19,2	18,1	19,2	19,1	22,2
San Prospero	23,3	23,0	22,4	19,5	21,0	20,5	23,5	24,6	26,9	28,6
Sassuolo	23,5	24,3	23,1	25,9	26,7	27,7	24,8	23,4	23,2	29,6
Savignano	19,7	41,2	15,8	18,4	20,6	18,9	17,0	15,3	16,9	12,9
Serramazzoni	56,7	27,0	18,8	17,9	17,9	17,2	16,0	18,1	20,3	20,7
Sestola	37,1	33,6	34,5	42,3	34,8	29,8	33,2	35,4	36,2	38,7
Soliera	51,6	25,0	26,3	24,4	26,0	25,7	24,6	25,3	27,8	32,7
Spilamberto	60,7	59,3	56,6	45,6	30,4	24,6	25,0	19,8	19,6	18,8
Vignola	46,9	47,1	47,3	43,7	27,0	23,6	20,8	22,7	25,4	25,0
Zocca	24,2	23,2	23,1	28,0	20,6	21,8	20,8	20,8	25,2	22,9
TOTALE	37,7	37,8	34,2	33,5	29,9	29,5	25,7	26,1	27,7	28,5

**Tabella 5.9**

Rigidità strutturale: spesa per il personale e per rate mutui / entrate correnti  
dal 1996 al 2005, quote %

Fonte: Certificato del conto consuntivo

Comuni	1996	1997	1998	1999	2000	2001	2002	2003	2004	2005
Bastiglia	48,0	44,4	48,9	43,7	41,7	41,2	45,9	44,3	41,4	45,2
Bomporto	48,2	51,3	45,2	43,4	37,2	31,8	32,1	29,0	30,1	30,6
Campogalliano	30,7	30,7	44,6	43,9	40,2	43,3	41,7	42,4	42,7	46,2
Camposanto	50,7	49,3	46,1	47,8	46,4	48,5	49,1	50,6	48,8	50,7
Carpi	40,2	38,0	38,6	47,1	45,0	45,3	49,0	48,0	48,4	56,0
Castelfranco E.	32,8	33,9	33,2	31,9	27,7	26,9	26,9	32,8	32,7	31,8
Castelnuovo R.	32,4	32,1	43,5	47,4	42,4	41,9	40,0	32,2	31,3	26,9
Castelvetro	26,4	27,1	26,0	33,1	36,7	34,6	38,1	36,2	37,9	55,4
Cavezzo	51,6	49,5	46,4	47,3	44,7	45,1	47,5	46,2	45,3	70,9
Concordia	53,0	51,7	54,9	51,3	48,7	47,1	51,5	50,1	50,4	49,6
Fanano	44,0	48,4	43,7	36,2	35,6	46,8	45,3	45,5	43,6	45,2
Finale E.	31,3	31,5	47,3	65,0	41,2	46,4	47,5	54,4	51,4	51,8
Fiorano	45,0	45,1	43,0	35,4	36,7	37,4	37,9	34,7	37,4	43,9
Fiumalbo	58,1	59,7	56,3	52,4	51,1	50,9	50,5	48,3	44,0	46,8
Formigine	26,9	24,9	40,6	39,9	37,6	35,1	32,3	36,6	38,3	48,9
Frassinoro	42,7	47,1	48,3	49,5	42,9	40,4	42,1	39,1	38,6	35,0
Guiglia	47,3	50,7	43,7	45,5	42,4	41,2	42,8	40,8	39,6	39,9
Lama Mocogno	55,1	54,3	51,6	52,4	51,2	50,6	46,7	46,1	50,3	64,2
Maranello	41,8	41,7	41,8	42,6	40,5	36,5	37,8	36,2	36,9	48,0
Marano	32,2	31,2	30,5	31,8	29,1	28,9	26,3	26,2	29,2	79,6
Medolla	37,0	36,5	46,4	43,5	43,5	46,0	51,4	47,5	45,2	49,2
Mirandola	51,7	51,0	44,5	43,9	37,4	39,8	41,7	55,9	43,0	38,3
Modena	41,3	41,8	39,3	49,9	44,1	38,8	38,5	36,8	36,2	43,3
Montecreto	57,5	64,6	61,7	56,5	54,1	49,6	53,6	49,6	46,5	42,6
Montefiorino	44,9	47,5	48,4	44,7	41,0	48,1	47,5	45,5	42,6	44,5
Montese	54,7	55,2	54,1	53,4	52,2	54,1	53,7	53,4	56,4	52,9
Nonantola	29,5	31,9	52,5	53,3	53,9	48,6	44,1	46,4	47,6	45,1
Novi	34,2	32,5	51,0	51,5	49,2	48,0	50,1	55,9	58,5	58,1
Palagano	50,2	54,6	50,0	51,0	50,0	53,9	52,6	47,8	46,1	46,6
Pavullo	42,1	35,6	35,0	37,4	43,9	44,7	43,7	58,3	52,1	95,4
Pievepelago	46,7	51,2	49,9	45,7	43,6	44,6	45,3	46,5	45,6	43,7
Polinago	35,2	41,1	43,7	45,9	43,4	40,8	38,1	40,2	43,2	41,1
Prignano	47,3	46,7	49,4	50,2	47,1	42,0	43,3	41,4	42,9	48,6
Ravarino	46,2	43,7	59,2	50,2	46,0	41,9	39,9	41,7	40,2	37,1
Riolunato	45,1	50,5	45,9	39,1	35,3	48,5	42,7	41,9	53,4	41,8
San Cesario	31,3	34,4	33,0	35,7	33,0	30,2	35,1	39,4	40,3	44,6
San Felice	40,3	45,3	44,7	47,2	47,6	49,9	47,1	48,7	52,2	52,2
San Possidonio	48,6	46,8	42,7	41,2	40,9	43,2	43,0	44,9	47,1	43,7
San Prospero	56,0	43,3	44,9	50,7	50,7	53,8	60,8	47,2	61,7	57,4
Sassuolo	35,4	36,4	34,2	32,7	30,5	30,8	31,0	29,1	30,0	37,7
Savignano	48,3	30,0	49,0	52,0	43,8	40,5	38,9	49,5	31,6	56,2
Serramazzoni	26,8	43,6	49,0	47,4	43,8	40,4	38,4	44,5	47,2	49,5
Sestola	56,4	57,2	52,9	56,3	48,3	51,5	46,3	47,0	47,9	45,7
Soliera	28,9	44,9	43,2	43,1	39,3	40,3	39,4	39,8	41,7	76,3
Spilamberto	20,7	24,5	24,6	32,3	38,8	39,3	35,0	35,7	50,7	48,3
Vignola	30,8	31,3	30,2	36,0	38,6	38,2	38,7	39,7	27,4	28,0
Zocca	41,4	44,9	43,5	41,3	41,0	42,2	39,5	39,5	41,2	43,7
TOTALE	38,7	38,9	40,0	45,2	41,6	39,6	39,9	40,3	39,7	46,5

**Tabella 5.10**

Incidenza spesa del personale: spesa per il personale / entrate correnti  
dal 1996 al 2005, quote %

Fonte: Certificato del conto consuntivo

Comuni	1996	1997	1998	1999	2000	2001	2002	2003	2004	2005
Bastiglia	32,3	33,0	36,4	32,7	31,2	32,0	36,3	34,8	33,9	37,7
Bomporto	31,3	38,4	34,9	34,1	28,9	24,8	26,5	24,1	25,9	26,8
Campogalliano	21,8	24,3	36,7	37,6	37,6	38,4	37,2	37,9	38,3	39,3
Camposanto	31,6	34,3	29,6	32,6	31,5	32,6	33,0	34,5	33,2	34,9
Carpi	31,5	29,7	28,7	35,7	34,4	35,4	38,9	38,4	39,1	41,7
Castelfranco E.	24,6	26,7	26,0	26,9	23,3	22,9	23,0	28,3	28,5	28,3
Castelnuovo R.	20,9	21,7	29,5	31,6	30,4	30,9	28,8	21,4	21,2	18,9
Castelvetro	19,4	20,4	19,0	24,8	27,5	25,0	26,6	20,5	23,5	22,4
Cavezzo	37,3	37,2	33,2	33,6	31,7	31,8	33,7	34,4	35,0	35,8
Concordia	40,7	41,8	42,6	40,2	37,7	35,5	37,9	38,3	37,8	38,3
Fanano	26,8	30,5	29,2	25,9	24,9	34,4	31,1	30,6	29,1	30,9
Finale E.	19,7	20,7	30,6	29,8	28,0	30,1	30,6	34,0	32,3	32,5
Fiorano	25,6	26,6	25,8	25,0	23,1	24,1	24,7	23,3	25,0	30,4
Fiumalbo	23,6	27,5	26,0	26,8	27,0	28,1	28,6	27,1	26,1	31,0
Formigine	16,7	18,6	30,3	29,4	26,7	26,7	23,9	27,0	27,7	34,6
Frassinoro	26,6	28,8	27,9	27,1	24,4	26,9	28,1	26,8	26,1	23,9
Guiglia	33,0	34,2	29,0	31,5	29,6	31,1	33,3	32,9	32,2	32,5
Lama Mocogno	36,2	36,2	34,5	34,7	36,3	35,1	33,3	33,4	36,2	36,4
Maranello	25,6	26,7	27,2	27,7	25,5	25,6	26,6	25,9	26,8	34,1
Marano	18,6	20,3	19,3	17,9	16,0	17,1	14,9	15,5	16,6	19,1
Medolla	28,4	31,2	36,6	34,2	33,8	37,7	42,0	39,4	37,6	40,1
Mirandola	41,1	40,4	33,7	33,1	28,4	28,3	30,2	29,7	32,3	29,6
Modena	31,0	32,4	30,0	31,0	29,5	30,3	32,6	32,1	32,7	32,8
Montecreto	26,4	32,9	27,3	28,6	27,0	29,1	32,2	29,4	30,1	27,2
Montefiorino	31,0	31,5	31,4	30,6	32,9	34,9	34,4	34,1	32,8	34,0
Montese	35,1	35,4	33,6	34,4	33,6	35,6	35,6	36,9	38,7	39,6
Nonantola	20,9	23,6	35,8	35,4	34,9	34,7	34,1	35,1	35,4	35,6
Novi	22,7	23,4	35,7	35,4	33,3	33,0	33,4	37,0	38,1	37,6
Palagano	36,5	40,3	35,0	36,1	37,6	39,1	38,5	34,1	33,3	33,3
Pavullo	25,6	23,2	20,9	21,6	25,3	25,1	25,2	28,0	30,5	30,6
Pievepelago	29,3	32,6	31,8	27,3	25,4	27,1	26,9	27,9	26,4	26,3
Polinago	22,6	28,8	28,9	28,4	28,9	29,7	26,9	27,2	28,1	24,9
Prignano	34,1	33,4	35,0	37,1	38,0	34,3	35,9	33,9	34,6	38,4
Ravarino	27,7	27,8	37,5	34,9	28,9	28,3	26,9	28,9	27,9	26,7
Riolunato	27,7	32,5	28,4	26,2	24,3	33,2	30,6	31,6	38,9	31,4
San Cesario	27,1	28,8	27,8	30,4	28,3	26,3	30,3	34,5	35,0	38,6
San Felice	29,2	36,6	33,8	36,2	33,3	34,9	33,3	34,9	36,7	34,9
San Possidonio	33,7	34,2	33,5	32,3	32,2	35,4	34,3	33,8	33,9	33,0
San Prospero	30,1	28,8	28,8	31,7	32,1	33,6	36,9	38,2	40,8	36,6
Sassuolo	28,0	29,5	27,8	27,2	25,6	25,9	26,3	24,0	24,8	30,5
Savignano	31,7	22,2	31,5	30,7	28,3	29,0	26,7	20,2	21,5	22,3
Serramazzoni	17,1	27,2	29,8	30,2	28,6	27,3	25,5	31,7	34,5	35,5
Sestola	33,9	33,0	30,4	26,1	27,2	29,6	28,5	30,4	31,6	30,4
Soliera	20,3	31,9	30,3	31,3	28,8	30,2	29,1	28,3	30,5	32,7
Spilamberto	15,1	17,6	17,0	22,2	25,9	27,7	24,0	18,3	20,5	21,8
Vignola	25,7	26,6	24,1	27,4	30,5	31,5	29,0	21,3	22,2	23,1
Zocca	26,8	30,1	28,6	26,3	25,3	26,2	24,2	24,2	25,1	27,0
TOTALE	27,8	29,0	29,1	30,4	29,2	29,8	30,7	30,4	31,2	32,5

**Tabella 5.11**

Peso del personale: popolazione / dipendenti  
dal 2000 al 2005, abitanti per dipendente  
Fonte: conto annuale del personale

Comuni	2000	2001	2002	2003	2004	2005
Bastiglia	141	152	153	164	155	183
Bomporto	168	201	200	222	236	239
Campogalliano	80	96	90	93	96	97
Camposanto	117	121	122	113	118	113
Carpi	96	101	101	105	108	109
Castelfranco E.	105	126	140	150	150	163
Castelnuovo R.	134	159	164	279	277	276
Castelvetro	132	155	164	233	234	247
Cavezzo	89	94	97	98	101	101
Concordia	86	100	102	109	112	110
Fanano	73	91	96	98	97	107
Finale E.	95	105	107	107	112	113
Fiorano	111	117	124	129	128	128
Fiumalbo	99	98	123	122	111	119
Formigine	150	153	150	158	162	163
Frassinoro	111	121	113	113	112	123
Guiglia	98	103	108	121	122	122
Lama Mocogno	84	98	99	94	94	97
Maranello	117	115	116	124	124	128
Marano	117	184	161	158	168	172
Medolla	100	99	120	118	123	124
Mirandola	109	126	126	132	133	139
Modena	77	89	90	91	93	96
Montecreto	78	94	102	93	103	104
Montefiorino	102	111	110	112	111	110
Montese	53	59	58	58	58	59
Nonantola	117	137	143	147	151	156
Novi	128	159	155	157	167	180
Palagano	118	130	129	129	144	128
Pavullo	131	147	146	148	153	156
Pievepelago	83	93	102	103	104	101
Polinago	187	157	145	154	169	166
Prignano	124	130	126	126	128	133
Ravarino	96	116	128	140	159	162
Riolunato	36	49	46	50	53	56
San Cesario	98	114	112	119	119	126
San Felice	133	156	164	160	158	155
San Possidonio	125	142	143	143	145	140
San Prospero	107	126	134	136	134	140
Sassuolo	124	129	136	141	137	139
Savignano	146	186	183	243	236	232
Serramazzoni	129	145	155	157	159	159
Sestola	59	59	78	78	83	88
Soliera	122	134	141	143	141	143
Spilamberto	155	174	164	220	232	238
Vignola	118	159	163	254	243	229
Zocca	128	145	137	142	139	149
<b>TOTALE</b>	<b>99</b>	<b>112</b>	<b>114</b>	<b>120</b>	<b>122</b>	<b>125</b>

**Tabella 5.12**

Entrate per addetto: entrate correnti per dipendente  
dal 2000 al 2005, in euro  
Fonte: conto annuale del personale

Comuni	2000	2001	2002	2003	2004	2005
Bastiglia	88.403	95.079	93.414	104.207	104.675	119.463
Bomporto	92.502	118.775	116.647	135.682	139.180	149.724
Campogalliano	66.828	82.248	77.566	82.397	86.828	93.839
Camposanto	89.319	95.621	95.958	89.487	96.979	92.652
Carpi	86.082	89.765	84.908	89.975	95.423	95.340
Castelfranco E.	106.092	134.435	136.282	114.676	118.911	128.731
Castelnuovo R.	88.952	112.885	125.251	207.978	210.113	235.814
Castelvetro	84.666	107.803	116.169	166.672	154.791	169.768
Cavezzo	81.155	91.355	89.921	93.289	100.856	100.025
Concordia	63.444	76.230	72.852	80.937	81.482	80.289
Fanano	93.267	98.567	97.309	102.324	107.343	117.615
Finale E.	86.979	98.644	100.585	95.530	105.102	106.019
Fiorano	110.027	120.822	127.566	138.445	137.530	124.294
Fiumalbo	113.304	112.893	151.124	151.153	146.066	161.486
Formigine	92.615	101.804	105.837	115.263	117.465	100.195
Frassinoro	100.028	107.456	101.866	114.772	124.727	152.387
Guiglia	78.081	84.832	83.564	96.175	98.146	98.270
Lama Mocogno	69.757	84.448	88.935	89.571	86.812	91.244
Maranello	98.312	105.134	108.596	119.046	120.352	107.768
Marano	145.515	239.628	213.924	219.268	222.939	188.764
Medolla	72.478	75.047	79.282	84.201	96.208	97.810
Mirandola	92.408	112.466	108.391	116.921	108.330	130.943
Modena	90.036	105.896	98.447	103.616	107.768	113.794
Montecreto	105.731	145.656	153.823	130.910	139.488	136.580
Montefiorino	74.590	83.627	83.799	90.299	100.096	99.099
Montese	67.924	78.774	82.010	83.859	81.407	89.138
Nonantola	74.665	90.577	98.358	101.901	102.561	111.532
Novi	76.842	96.674	97.319	88.427	91.563	102.453
Palagano	74.533	81.801	89.854	99.513	116.985	105.717
Pavullo	107.015	119.292	125.755	122.084	118.179	120.889
Pievepelago	91.528	109.750	120.138	123.510	133.699	135.694
Polinago	149.236	129.234	129.333	138.162	145.411	167.761
Prignano	75.358	90.845	85.470	89.067	92.184	88.939
Ravarino	90.359	107.689	115.642	121.756	140.247	144.743
Riolunato	99.405	98.586	108.057	129.712	99.993	124.083
San Cesario	87.510	119.328	99.406	91.481	94.397	96.523
San Felice	77.026	92.293	103.761	101.112	98.106	105.710
San Possidonio	79.441	90.482	98.115	102.982	106.089	111.869
San Prospero	79.628	94.001	92.601	94.350	89.936	94.293
Sassuolo	100.291	110.280	116.682	129.985	127.902	113.724
Savignano	94.437	125.722	126.819	166.473	156.664	149.353
Serramazzoni	96.046	108.057	116.865	104.107	105.169	104.633
Sestola	100.953	93.589	148.073	148.326	161.906	169.375
Soliera	85.234	93.608	102.894	113.365	109.445	107.352
Spilamberto	102.071	116.006	114.610	159.802	155.197	166.931
Vignola	84.197	111.239	119.451	185.807	178.619	177.500
Zocca	105.920	123.250	120.980	124.646	128.864	132.978
<b>TOTALE</b>	<b>90.098</b>	<b>104.220</b>	<b>103.025</b>	<b>109.560</b>	<b>112.212</b>	<b>114.770</b>

**Tabella 5.13**

Spesa media per dipendente: spesa per il personale / numero dei dipendenti  
dal 2000 al 2005, in euro

Fonte: conto annuale del personale

Comuni	2000	2001	2002	2003	2004	2005
Bastiglia	27.564	30.406	33.921	36.232	35.462	45.040
Bomporto	26.745	29.499	30.876	32.724	36.020	40.195
Campogalliano	25.147	31.552	28.840	31.224	33.214	36.867
Camposanto	28.174	31.179	31.658	30.856	32.203	32.308
Carpi	29.588	31.779	33.041	34.584	37.270	39.787
Castelfranco E.	24.770	30.742	31.321	32.502	33.883	36.447
Castelnuovo R.	27.000	34.923	36.123	44.529	44.623	44.490
Castelvetro	23.276	26.955	30.878	34.180	36.387	38.068
Cavezzo	25.719	29.038	30.348	32.049	35.270	35.781
Concordia	23.895	27.067	27.635	30.971	30.824	30.786
Fanano	23.220	33.947	30.302	31.314	31.258	36.363
Finale E.	24.311	29.735	30.754	32.448	33.922	34.489
Fiorano	25.427	29.171	31.497	32.318	34.329	37.836
Fiumalbo	30.632	31.688	43.276	40.959	38.071	50.105
Formigine	24.703	27.157	25.314	31.117	32.529	34.661
Frassinoro	24.411	28.923	28.620	30.789	32.515	36.474
Guiglia	23.095	26.389	27.829	31.617	31.641	31.982
Lama Mocogno	25.316	29.649	29.612	29.951	31.408	33.205
Maranello	25.085	26.911	28.923	30.837	32.240	36.748
Marano	23.261	40.951	31.789	34.016	37.090	36.113
Medolla	24.525	28.297	33.292	33.163	36.131	39.243
Mirandola	26.252	31.859	32.747	34.694	34.969	38.703
Modena	26.551	32.050	32.070	33.298	35.203	37.307
Montecreto	28.514	42.417	49.555	38.542	41.926	37.138
Montefiorino	24.567	29.200	28.807	30.807	32.871	33.700
Montese	22.801	28.052	29.201	30.902	31.476	35.303
Nonantola	26.089	31.412	33.494	35.789	36.333	39.721
Novi	25.577	31.941	32.478	32.751	34.853	38.478
Palagano	28.010	31.954	34.621	33.920	38.973	35.230
Pavullo	27.073	29.981	31.659	34.183	36.041	36.940
Pievepelago	23.211	29.794	32.355	34.440	35.308	35.648
Polinago	43.096	38.379	34.748	37.617	40.793	41.706
Prignano	28.645	31.162	30.678	30.189	31.906	34.179
Ravarino	26.158	30.522	31.101	35.193	39.073	38.586
Riolunato	24.174	32.729	33.061	41.031	38.884	39.010
San Cesario	24.760	31.389	30.121	31.570	33.024	37.282
San Felice	25.657	32.195	34.570	35.288	35.960	36.930
San Possidonio	25.599	32.044	33.674	34.806	35.957	36.871
San Prospero	25.569	31.563	34.128	36.049	36.655	34.508
Sassuolo	25.629	28.555	30.680	31.248	31.699	34.691
Savignano	26.694	36.469	33.856	33.690	33.689	33.371
Serramazzoni	27.492	29.514	29.850	33.014	36.275	37.181
Sestola	27.416	27.664	42.153	45.044	51.160	51.526
Soliera	24.554	28.265	29.916	32.123	33.381	35.112
Spilamberto	26.454	32.141	27.511	29.243	31.812	36.437
Vignola	25.672	35.059	34.654	39.603	39.627	40.981
Zocca	26.792	32.347	29.305	30.193	32.335	35.938
<b>TOTALE</b>	<b>26.281</b>	<b>31.028</b>	<b>31.656</b>	<b>33.340</b>	<b>35.021</b>	<b>37.264</b>



**Tabella 5.14**

Incidenza indebitamento: spesa per interessi e per quota capitale / entrate correnti  
dal 1996 al 2005, quote %

Fonte: Certificato del conto consuntivo

Comuni	1996	1997	1998	1999	2000	2001	2002	2003	2004	2005
Bastiglia	15,7	11,4	12,5	11,0	10,5	9,3	9,6	9,6	7,6	7,5
Bomporto	17,0	12,9	10,3	9,3	8,3	7,0	5,7	4,8	4,2	3,8
Campogalliano	8,9	6,4	7,9	6,3	2,6	4,9	4,5	4,5	4,5	6,9
Camposanto	19,1	15,0	16,5	15,2	14,9	15,9	16,1	16,1	15,6	15,9
Carpi	8,7	8,2	9,9	11,4	10,6	9,9	10,1	9,6	9,3	14,2
Castelfranco E.	8,2	7,2	7,2	5,1	4,4	4,0	4,0	4,4	4,2	3,5
Castelnuovo R.	11,5	10,5	14,0	15,8	12,0	10,9	11,1	10,8	10,1	8,0
Castelvetro	7,1	6,7	7,0	8,4	9,2	9,6	11,5	15,7	14,4	33,0
Cavezzo	14,3	12,3	13,2	13,7	13,0	13,3	13,7	11,9	10,4	35,2
Concordia	12,3	9,9	12,3	11,2	11,0	11,6	13,6	11,9	12,6	11,3
Fanano	17,2	17,9	14,5	10,3	10,7	12,3	14,1	14,9	14,5	14,3
Finale E.	11,5	10,9	16,7	35,2	13,3	16,3	16,9	20,4	19,1	19,3
Fiorano	19,5	18,5	17,2	10,4	13,6	13,3	13,2	11,4	12,4	13,4
Fiumalbo	34,5	32,2	30,3	25,6	24,0	22,8	21,9	21,2	17,9	15,8
Formigine	10,1	6,2	10,3	10,4	10,9	8,4	8,4	9,6	10,6	14,4
Frassinoro	16,1	18,3	20,4	22,4	18,5	13,5	14,0	12,3	12,5	11,0
Guiglia	14,3	16,5	14,7	14,0	12,8	10,1	9,5	7,9	7,3	7,3
Lama Mocogno	18,9	18,1	17,1	17,7	14,9	15,5	13,4	12,6	14,1	27,8
Maranello	16,3	15,0	14,6	14,9	15,0	10,9	11,2	10,3	10,1	13,9
Marano	13,5	10,9	11,2	13,9	13,1	11,8	11,4	10,7	12,5	60,5
Medolla	8,6	5,3	9,8	9,3	9,7	8,3	9,4	8,2	7,6	9,1
Mirandola	10,6	10,6	10,8	10,8	9,0	11,5	11,5	26,2	10,8	8,8
Modena	10,3	9,5	9,3	18,9	14,6	8,5	5,9	4,7	3,6	10,5
Montecreto	31,2	31,8	34,4	28,0	27,1	20,5	21,4	20,1	16,4	15,4
Montefiorino	13,9	16,0	17,1	14,2	8,1	13,2	13,1	11,3	9,8	10,5
Montese	19,6	19,9	20,4	19,0	18,7	18,5	18,1	16,5	17,7	13,3
Nonantola	8,7	8,4	16,7	17,9	18,9	14,0	10,1	11,3	12,2	9,5
Novi	11,5	9,1	15,3	16,1	15,9	15,0	16,8	18,9	20,5	20,6
Palagano	13,7	14,4	15,0	14,9	12,4	14,8	14,1	13,7	12,8	13,3
Pavullo	16,5	12,5	14,1	15,8	18,6	19,6	18,5	30,3	21,6	64,9
Pievepelago	17,4	18,6	18,2	18,4	18,3	17,4	18,3	18,6	19,2	17,4
Polinago	12,5	12,4	14,8	17,5	14,5	11,1	11,2	13,0	15,1	16,3
Prignano	13,2	13,3	14,3	13,0	9,1	7,7	7,4	7,5	8,3	10,2
Ravarino	18,5	15,9	21,7	15,3	17,0	13,5	13,1	12,8	12,3	10,4
Riolunato	17,4	18,0	17,5	13,0	11,0	15,3	12,1	10,2	14,5	10,3
San Cesario	4,3	5,5	5,1	5,3	4,7	3,9	4,8	4,9	5,3	5,9
San Felice	11,0	8,7	10,8	11,0	14,3	15,0	13,7	13,8	15,5	17,3
San Possidonio	14,9	12,5	9,2	8,9	8,7	7,8	8,6	11,1	13,2	10,7
San Prospero	25,9	14,5	16,1	19,0	18,6	20,2	23,9	9,0	21,0	20,8
Sassuolo	7,4	6,9	6,4	5,5	5,0	4,9	4,7	5,0	5,2	7,2
Savignano	16,6	7,8	17,5	21,3	15,5	11,5	12,2	29,3	10,1	33,8
Serramazzoni	9,7	16,4	19,2	17,2	15,2	13,1	12,9	12,8	12,7	14,0
Sestola	22,5	24,2	22,4	30,2	21,1	21,9	17,8	16,6	16,3	15,3
Soliera	8,6	13,1	12,9	11,8	10,5	10,1	10,4	11,4	11,2	43,6
Spilamberto	5,6	6,8	7,6	10,1	12,9	11,6	11,0	17,4	30,2	26,5
Vignola	5,2	4,7	6,1	8,6	8,2	6,7	9,7	18,4	5,2	4,9
Zocca	14,5	14,8	14,9	15,0	15,7	15,9	15,2	15,2	16,1	16,7
TOTALE	10,8	9,9	10,9	14,8	12,4	9,9	9,2	9,9	8,5	14,0

**Tabella 5.15**

Incidenza interessi: spesa per interessi / entrate correnti  
dal 1996 al 2005, quote %

Fonte: Certificato del conto consuntivo

Comuni	1996	1997	1998	1999	2000	2001	2002	2003	2004	2005
Bastiglia	7,0	3,6	5,1	4,1	3,7	2,8	4,2	4,0	3,6	3,5
Bomporto	6,5	5,7	4,1	3,5	2,6	1,9	1,4	1,1	0,9	0,8
Campogalliano	3,4	2,8	3,7	2,6	2,6	2,0	1,6	1,5	1,6	1,3
Camposanto	12,5	8,5	9,6	8,4	7,6	7,4	6,8	6,5	6,2	7,0
Carpi	6,1	5,6	5,8	7,1	6,0	5,0	4,9	4,5	4,2	3,9
Castelfranco E.	3,7	3,4	3,0	2,4	1,7	1,3	1,2	1,5	1,6	1,6
Castelnuovo R.	7,4	6,3	8,4	7,4	6,6	5,6	5,5	5,3	4,7	4,2
Castelvetro	4,5	4,1	4,7	5,3	5,6	5,5	6,4	6,1	6,6	6,5
Cavezzo	10,2	8,0	8,6	8,5	7,5	7,4	7,1	6,1	5,3	5,2
Concordia	8,0	5,7	7,7	6,6	6,0	6,0	6,8	6,6	7,0	6,6
Fanano	7,6	7,4	6,6	5,7	5,4	5,8	6,8	7,0	7,0	7,1
Finale E.	7,6	6,2	9,6	7,5	7,7	8,2	8,2	8,8	7,8	8,3
Fiorano	11,2	10,4	9,9	9,5	8,5	7,4	6,8	6,0	6,2	6,7
Fiumalbo	19,2	17,1	15,7	12,6	11,1	9,2	8,4	8,3	7,4	6,7
Formigine	5,2	4,6	7,2	5,8	6,0	5,0	4,8	5,4	6,1	8,0
Frassinoro	11,3	12,5	13,5	13,6	11,3	7,4	7,4	6,3	6,8	5,9
Guiglia	7,4	9,6	7,8	7,3	5,9	4,4	3,8	3,4	3,0	2,4
Lama Mocogno	11,3	10,2	9,2	8,3	7,5	6,9	6,3	6,0	6,5	6,7
Maranello	8,9	7,4	7,7	8,2	7,4	6,4	6,2	5,6	5,3	6,8
Marano	8,5	7,1	7,1	8,0	7,6	6,6	6,3	5,7	6,5	8,4
Medolla	5,7	2,9	6,7	6,4	6,0	4,6	4,9	4,2	4,1	4,4
Mirandola	7,0	6,7	7,1	6,6	5,6	6,5	6,1	5,5	4,8	3,5
Modena	5,8	4,8	4,5	3,9	2,2	1,6	1,3	0,9	0,9	1,0
Montecreto	12,7	12,4	13,4	11,3	10,4	7,2	7,1	6,4	5,8	5,6
Montefiorino	10,5	12,5	12,8	10,1	8,1	7,6	7,6	6,5	5,8	6,6
Montese	11,5	12,0	11,8	10,9	9,5	8,7	8,3	7,8	8,0	7,3
Nonantola	5,1	4,9	7,5	6,5	7,0	5,2	4,2	4,5	5,0	3,5
Novi	7,6	5,4	9,0	9,2	8,1	7,3	7,6	8,1	8,2	8,0
Palagano	10,2	10,7	10,6	10,5	8,2	8,8	8,1	7,5	7,3	7,2
Pavullo	10,3	7,5	8,4	9,1	10,7	10,7	9,4	9,4	9,2	8,5
Pievepelago	8,4	8,3	8,4	8,2	7,8	6,3	7,2	8,7	9,0	8,2
Polinago	8,3	8,0	9,5	10,9	7,9	6,3	6,1	7,1	7,8	8,7
Prignano	8,0	7,3	7,9	6,9	5,8	4,5	4,3	4,2	4,4	6,2
Ravarino	7,8	6,2	8,6	4,7	6,3	5,1	5,3	4,8	5,0	4,4
Riolunato	8,7	8,2	7,4	5,4	4,2	4,7	4,1	3,4	4,3	3,1
San Cesario	2,8	3,8	3,5	3,4	2,9	2,0	2,5	2,6	2,8	3,2
San Felice	6,4	6,1	7,6	7,2	7,0	8,1	7,9	7,9	8,8	9,5
San Possidonio	7,4	5,9	6,4	5,9	5,3	4,5	4,9	6,2	6,4	5,4
San Prospero	7,1	6,4	6,6	9,5	9,3	9,5	10,4	9,0	8,1	8,3
Sassuolo	4,6	4,1	3,6	3,0	2,6	2,5	2,3	2,3	2,4	3,1
Savignano	12,0	4,5	12,3	10,9	8,9	7,0	6,9	6,4	5,1	4,8
Serramazzoni	6,4	10,5	11,9	9,4	7,8	7,2	7,1	7,0	7,1	7,5
Sestola	12,9	13,6	11,7	10,1	9,3	8,6	7,1	6,8	6,3	6,3
Soliera	6,0	8,5	8,0	6,6	5,4	5,0	5,1	5,7	5,4	4,8
Spilamberto	4,0	5,0	5,3	6,8	8,3	6,5	5,9	5,5	5,5	4,8
Vignola	3,9	3,4	4,0	3,6	3,9	3,4	3,1	2,9	2,3	2,1
Zocca	8,4	8,1	8,5	8,2	7,7	7,1	6,2	6,2	5,4	5,3
TOTALE	6,4	5,6	6,0	5,6	4,6	4,0	3,9	3,7	3,6	3,6

**Tabella 5.16**

Spesa di investimento per abitante: spese in conto capitale esclusi i trasferimenti e le concessioni di crediti, pro capite dal 1996 al 2005, in euro

Fonte: Certificato del conto consuntivo

Comuni	1996	1997	1998	1999	2000	2001	2002	2003	2004	2005
Bastiglia	277	150	187	71	99	404	216	149	63	181
Bomporto	221	287	260	116	195	188	258	190	323	138
Campogalliano	213	313	288	220	252	183	239	259	400	248
Camposanto	88	103	87	192	186	212	234	205	154	418
Carpi	297	148	209	110	324	162	196	417	463	207
Castelfranco E.	229	276	197	206	114	130	388	341	244	434
Castelnuovo R.	177	245	227	231	184	267	481	635	387	813
Castelvetro	294	437	299	312	258	264	281	473	234	324
Cavezzo	264	436	120	329	523	489	324	145	158	313
Concordia	69	224	208	182	425	272	165	270	94	243
Fanano	240	153	454	466	199	342	643	411	809	865
Finale E.	151	205	238	314	870	243	747	191	499	282
Fiorano	374	358	474	223	237	230	212	619	170	256
Fiumalbo	465	255	263	433	697	705	1.321	473	421	2.188
Formigine	207	268	290	167	254	254	559	296	280	280
Frassinoro	362	339	559	254	285	527	289	1.603	200	558
Guiglia	242	189	249	78	235	335	235	225	229	187
Lama Mocogno	216	228	369	190	597	313	371	519	523	453
Maranello	241	415	761	253	254	509	237	598	901	285
Marano	151	604	456	322	229	555	314	535	79	480
Medolla	187	332	155	168	242	445	212	340	382	323
Mirandola	253	184	182	272	483	363	272	373	219	322
Modena	291	237	244	171	273	329	436	601	291	409
Montecreto	570	153	690	393	350	346	1.486	575	499	759
Montefiorino	454	274	214	266	346	174	284	2.520	523	1.182
Montese	720	633	418	420	467	760	755	1.129	748	432
Nonantola	183	264	318	430	178	210	457	147	202	98
Novi	160	440	193	217	224	281	242	282	319	152
Palagano	248	235	141	318	289	220	259	212	515	359
Pavullo	488	656	326	411	320	269	296	243	331	425
Pievepelago	451	250	989	236	191	380	1.235	921	460	728
Polinago	280	358	858	191	874	481	647	1.734	484	306
Prignano	151	343	192	67	125	129	236	256	520	454
Ravarino	272	206	185	61	299	83	65	290	106	41
Riolunato	342	269	530	657	964	1.181	482	1.593	1.501	2.050
San Cesario	201	93	288	174	219	281	124	455	253	446
San Felice	170	211	334	258	312	299	335	462	377	353
San Possidonio	186	76	124	162	202	514	137	327	66	283
San Prospero	240	389	552	352	520	367	153	273	235	359
Sassuolo	290	120	311	193	231	223	204	566	349	216
Savignano	294	204	158	61	113	202	257	91	221	388
Serramazzoni	495	376	237	272	201	245	46	370	609	265
Sestola	513	644	1.181	433	565	634	921	859	756	1.117
Soliera	242	172	234	155	193	230	331	316	433	267
Spilamberto	203	254	145	164	111	209	80	263	306	296
Vignola	103	360	123	145	106	117	260	358	360	255
Zocca	236	326	471	409	417	234	672	664	527	282
TOTALE	265	258	273	202	283	277	348	462	340	341

**Tabella 5.17**

Ricorso al credito per investimenti: entrate da accensioni di prestiti / spese per investimenti  
dal 1996 al 2005, quote %

Fonte: Certificato del conto consuntivo

Comuni	1996	1997	1998	1999	2000	2001	2002	2003	2004	2005
Bastiglia	20,9	29,8	41,5	0,0	0,0	60,7	0,0	0,0	0,0	59,9
Bomporto	0,0	3,1	27,9	7,8	0,0	0,0	0,0	0,0	7,0	0,0
Campogalliano	0,0	3,7	0,0	0,0	0,0	0,0	38,6	0,0	23,1	50,0
Camposanto	0,0	59,4	65,8	67,5	47,9	44,5	70,8	69,3	61,9	32,3
Carpi	9,4	17,5	42,4	30,5	21,3	25,8	21,1	28,4	13,9	47,8
Castelfranco E.	5,1	1,3	0,0	10,3	0,0	16,5	22,1	2,8	12,9	4,9
Castelnuovo R.	0,0	30,1	5,3	35,8	7,4	41,6	10,8	2,8	16,8	19,5
Castelvetro	5,8	37,3	31,1	82,0	63,1	51,8	62,4	31,6	56,1	22,3
Cavezzo	43,6	32,4	20,7	27,2	47,8	22,7	0,0	0,0	16,7	77,5
Concordia	15,3	23,8	8,6	49,0	37,6	51,3	61,8	52,0	0,0	14,1
Fanano	37,9	47,6	20,6	62,0	41,0	44,1	51,5	49,1	20,2	28,5
Finale E.	51,2	72,5	65,3	112,2	49,4	71,4	53,4	51,9	81,8	84,1
Fiorano	43,6	62,3	40,1	23,6	40,6	42,3	29,4	55,9	31,8	51,7
Fiumalbo	36,8	0,0	0,0	38,1	16,0	19,7	42,4	25,8	0,0	29,1
Formigine	0,0	22,3	69,8	14,5	15,6	28,8	51,4	58,4	45,4	26,8
Frassinoro	53,8	47,3	76,1	60,1	31,7	11,6	16,3	23,6	0,0	6,2
Guiglia	35,8	46,9	26,7	0,0	18,2	0,0	0,0	27,6	21,4	30,2
Lama Mocogno	50,0	13,9	27,7	39,2	41,2	20,1	23,1	34,0	38,5	11,0
Maranello	29,4	0,0	30,4	24,0	36,6	35,9	15,7	35,8	29,3	56,0
Marano	31,6	24,5	88,9	71,1	26,2	13,3	52,2	69,2	45,5	64,6
Medolla	15,0	38,1	29,6	2,0	0,0	10,5	14,3	40,8	55,7	50,7
Mirandola	24,5	27,5	57,5	46,6	62,7	19,6	0,0	16,1	7,7	32,8
Modena	23,9	45,1	30,2	39,5	6,6	7,8	2,4	5,1	22,4	8,7
Montecreto	77,4	25,7	55,0	78,2	23,7	53,7	0,0	0,0	0,0	71,6
Montefiorino	53,7	56,2	26,2	43,1	25,5	32,4	0,0	7,7	22,2	25,4
Montese	85,9	35,9	57,7	44,1	34,7	21,3	23,1	23,4	26,0	37,6
Nonantola	45,9	0,0	60,7	79,8	0,0	0,0	51,0	0,0	43,8	0,0
Novi	0,0	41,6	21,7	46,3	13,9	79,6	54,3	76,1	76,4	65,9
Palagano	38,7	46,7	59,6	43,0	49,0	22,0	36,9	47,5	60,3	55,6
Pavullo	63,7	85,6	50,3	71,0	61,7	15,9	2,3	26,4	35,4	81,9
Pievepelago	70,0	45,5	64,8	53,1	41,3	31,5	54,9	77,2	36,6	35,6
Polinago	19,5	56,1	35,8	0,0	6,3	29,2	24,5	0,0	38,3	0,0
Prignano	10,8	38,7	0,0	0,0	0,0	0,0	12,4	44,4	48,8	30,1
Ravarino	36,1	40,6	79,5	0,0	80,2	0,0	50,8	61,9	32,0	0,0
Riolunato	51,6	39,5	25,8	0,0	0,0	9,5	20,9	2,2	27,1	8,6
San Cesario	0,0	0,0	19,7	6,9	0,0	17,6	0,0	40,0	0,0	0,0
San Felice	27,8	51,9	33,7	51,3	72,9	34,9	20,6	42,9	77,0	71,6
San Possidonio	48,0	0,0	71,0	38,6	0,0	75,8	33,3	59,4	0,0	88,7
San Prospero	46,5	70,8	69,7	68,2	41,1	78,1	57,5	43,6	72,2	57,7
Sassuolo	4,4	0,0	7,0	8,9	33,7	0,0	12,7	26,8	55,8	62,5
Savignano	22,9	75,5	23,9	0,0	0,0	45,8	5,6	0,0	0,0	0,0
Serramazzoni	41,9	37,3	12,0	12,5	37,5	32,2	46,6	44,8	43,1	37,7
Sestola	51,4	48,1	48,1	51,4	17,1	41,3	10,5	12,4	44,9	59,0
Soliera	12,9	9,9	0,8	21,0	17,9	21,0	65,1	37,4	43,9	10,3
Spilamberto	25,7	39,5	31,9	0,0	0,0	36,6	0,0	46,0	62,5	18,5
Vignola	0,3	45,3	14,7	0,0	0,0	46,8	32,0	16,4	17,2	0,0
Zocca	39,0	45,8	63,4	14,5	28,1	1,8	6,6	6,6	6,0	7,4
<b>TOTALE</b>	<b>23,9</b>	<b>36,7</b>	<b>34,7</b>	<b>38,4</b>	<b>25,5</b>	<b>22,0</b>	<b>20,3</b>	<b>20,9</b>	<b>31,0</b>	<b>27,1</b>

**Tabella 5.18**

Ricorso alla Cassa Depositi e Prestiti: mutui con la Cassa Depositi e Prestiti / totale dei prestiti  
dal 1996 al 2005, quote %

Fonte: Certificato del conto consuntivo

Comuni	1996	1997	1998	1999	2000	2001	2002	2003	2004	2005
Bastiglia	80,5	100,0	85,9	0,0	0,0	100,0	0,0	0,0	0,0	100,0
Bomporto	0,0	100,0	0,0	100,0	0,0	0,0	0,0	0,0	100,0	0,0
Campogalliano	0,0	100,0	0,0	0,0	0,0	0,0	0,0	0,0	0,0	0,0
Camposanto	0,0	100,0	100,0	100,0	100,0	100,0	100,0	100,0	100,0	0,0
Carpi	100,0	100,0	46,9	12,7	8,8	1,0	0,0	0,0	0,0	0,0
Castelfranco E.	100,0	100,0	0,0	100,0	0,0	100,0	100,0	100,0	100,0	100,0
Castelnuovo R.	0,0	100,0	100,0	100,0	100,0	100,0	79,4	100,0	100,0	100,0
Castelvetro	100,0	92,9	100,0	100,0	100,0	100,0	7,4	8,2	0,0	0,0
Cavezzo	0,0	78,3	0,0	100,0	85,4	37,4	0,0	0,0	100,0	0,0
Concordia	0,0	100,0	100,0	100,0	100,0	63,4	100,0	100,0	0,0	100,0
Fanano	100,0	100,0	100,0	100,0	100,0	100,0	71,0	100,0	100,0	100,0
Finale E.	94,5	100,0	87,6	14,1	20,7	3,3	10,0	39,5	43,2	0,5
Fiorano	100,0	56,3	42,6	100,0	49,7	100,0	100,0	100,0	100,0	37,2
Fiumalbo	58,3	0,0	0,0	100,0	0,0	100,0	100,0	100,0	0,0	89,0
Formigine	0,0	89,8	90,7	100,0	37,1	89,4	57,5	100,0	100,0	14,9
Frassinoro	100,0	100,0	79,7	100,0	100,0	100,0	100,0	100,0	0,0	100,0
Guiglia	84,3	100,0	83,4	0,0	0,0	0,0	0,0	71,8	100,0	100,0
Lama Mocogno	100,0	100,0	100,0	74,5	66,9	100,0	82,3	88,5	69,5	100,0
Maranello	100,0	91,0	33,5	70,0	100,0	100,0	100,0	63,5	9,6	11,1
Marano	100,0	100,0	98,0	84,2	100,0	43,2	100,0	68,0	100,0	0,0
Medolla	100,0	100,0	100,0	100,0	0,0	100,0	100,0	87,2	20,4	2,5
Mirandola	100,0	95,3	60,5	68,9	16,5	0,0	0,0	0,0	100,0	10,4
Modena	100,0	38,7	0,0	22,1	0,0	0,0	0,0	0,0	0,0	0,0
Montecreto	21,2	100,0	100,0	100,0	100,0	100,0	0,0	0,0	0,0	0,0
Montefiorino	100,0	100,0	100,0	46,3	100,0	100,0	0,0	100,0	100,0	25,4
Montese	81,3	92,8	100,0	83,2	100,0	100,0	100,0	100,0	88,0	100,0
Nonantola	73,7	100,0	11,2	0,0	0,0	0,0	0,0	0,0	0,0	0,0
Novi	0,0	97,9	100,0	100,0	100,0	0,0	16,3	0,0	0,0	0,0
Palagano	100,0	70,1	100,0	100,0	100,0	100,0	100,0	100,0	100,0	100,0
Pavullo	47,3	95,1	93,4	90,3	88,9	55,2	100,0	33,5	0,0	62,2
Pievepelago	19,2	53,2	100,0	100,0	100,0	100,0	97,2	99,0	56,1	93,6
Polinago	100,0	100,0	63,3	0,0	100,0	100,0	100,0	0,0	100,0	0,0
Prignano	100,0	100,0	0,0	0,0	0,0	0,0	100,0	57,7	100,0	79,1
Ravarino	100,0	100,0	93,0	0,0	100,0	0,0	100,0	100,0	100,0	0,0
Riolunato	29,6	100,0	100,0	0,0	0,0	100,0	100,0	100,0	100,0	100,0
San Cesario	0,0	0,0	100,0	100,0	0,0	73,3	0,0	100,0	0,0	0,0
San Felice	100,0	100,0	100,0	67,8	88,4	100,0	100,0	47,3	87,0	46,1
San Possidonio	100,0	0,0	94,9	64,1	100,0	77,6	100,0	100,0	0,0	0,0
San Prospero	100,0	100,0	59,6	100,0	100,0	100,0	100,0	100,0	100,0	0,0
Sassuolo	100,0	0,0	100,0	0,0	100,0	0,0	100,0	0,0	9,4	5,6
Savignano	100,0	100,0	100,0	0,0	0,0	0,0	100,0	0,0	0,0	0,0
Serramazzoni	89,5	79,0	0,0	100,0	100,0	100,0	100,0	100,0	100,0	100,0
Sestola	100,0	25,6	77,2	100,0	100,0	100,0	60,0	100,0	0,0	8,5
Soliera	0,0	0,0	0,0	0,0	42,5	0,0	38,9	0,0	0,0	0,0
Spilamberto	0,0	63,8	0,0	100,0	0,0	7,0	0,0	0,0	9,4	0,0
Vignola	100,0	0,4	0,0	0,0	0,0	0,0	0,0	0,0	13,5	0,0
Zocca	100,0	62,1	63,3	100,0	100,0	100,0	11,5	11,5	100,0	100,0
TOTALE	84,5	68,3	53,0	52,3	53,4	51,2	45,4	46,6	32,4	23,5

**Tabella 5.19**

Tasso di indebitamento: consistenza finale debito / entrate correnti  
dal 1997 al 2005, quote %

Fonte: Certificato del conto consuntivo

Comuni	1997	1998	1999	2000	2001	2002	2003	2004	2005
Bastiglia	0,0	67,8	56,2	44,7	82,6	63,4	70,4	62,7	70,9
Bomporto	0,0	43,3	34,0	39,6	30,6	26,1	20,5	21,1	16,0
Campogalliano	26,8	35,7	31,2	33,1	23,2	28,8	24,7	31,0	36,2
Camposanto	0,0	0,0	20,3	0,0	37,6	31,9	35,8	20,6	135,1
Carpi	60,5	67,7	87,3	85,6	80,9	85,3	90,9	90,2	90,8
Castelfranco E.	33,8	29,0	27,2	22,2	19,7	25,4	29,7	29,2	29,5
Castelnuovo R.	70,0	91,5	101,0	94,2	94,8	87,7	84,8	86,6	89,8
Castelvetro	58,7	62,3	89,4	116,1	120,0	132,5	139,6	155,1	131,0
Cavezzo	0,0	114,0	114,8	132,9	128,6	117,2	105,7	96,8	94,7
Concordia	0,0	84,9	88,9	101,5	111,6	123,6	130,5	124,0	124,0
Fanano	79,6	78,5	77,1	75,5	95,9	125,4	130,4	125,4	143,0
Finale E.	0,0	107,9	112,1	165,0	170,2	206,2	218,7	226,7	240,5
Fiorano	123,5	133,4	121,1	122,4	113,3	113,0	138,2	132,7	152,6
Fiumalbo	0,0	166,6	155,4	152,1	151,1	175,7	172,5	153,1	188,8
Formigine	0,0	119,6	102,9	98,3	97,4	128,5	142,9	155,4	186,1
Frassinoro	133,9	148,1	171,7	89,0	119,8	115,7	133,6	117,2	105,0
Guiglia	119,8	107,6	95,7	0,0	64,5	59,7	36,7	60,5	32,3
Lama Mocogno	101,8	100,9	101,3	116,9	110,8	107,6	115,3	133,2	127,6
Maranello	89,2	113,3	107,0	121,4	126,5	117,6	120,5	140,7	164,9
Marano	0,0	119,8	126,1	118,0	111,6	115,8	130,0	130,1	166,3
Medolla	0,0	75,4	66,6	62,1	61,2	69,2	78,1	93,5	108,6
Mirandola	70,6	79,0	88,9	111,7	108,9	106,8	105,0	98,7	92,5
Modena	57,7	57,0	47,6	34,0	27,9	26,8	24,6	26,9	19,8
Montecreto	0,0	163,1	165,7	147,5	127,0	119,4	112,5	106,7	140,5
Montefiorino	148,2	154,7	121,5	131,1	129,9	124,1	133,7	129,5	160,5
Montese	158,1	145,1	152,0	149,5	145,5	139,7	143,7	149,4	143,5
Nonantola	51,2	83,0	95,2	110,2	93,1	113,4	102,8	91,2	75,4
Novi	0,0	0,0	0,0	0,0	0,0	0,0	186,7	221,5	214,9
Palagano	135,6	136,6	114,9	142,2	144,8	139,7	133,0	123,1	125,2
Pavullo	145,8	143,0	143,5	205,6	197,5	174,7	164,8	174,8	172,0
Pievepelago	0,0	112,0	96,7	100,0	93,3	105,6	179,8	169,1	163,3
Polinago	0,0	147,6	121,6	116,7	116,0	95,8	96,9	128,9	148,3
Prignano	99,4	90,7	80,8	74,9	61,3	64,0	74,3	103,0	127,1
Ravarino	0,0	66,2	76,9	89,1	96,2	156,9	138,7	78,3	74,8
Riolunato	0,0	0,1	57,3	63,7	85,0	72,0	58,5	90,2	77,4
San Cesario	43,3	45,2	43,2	39,2	36,6	41,8	64,7	58,4	57,0
San Felice	0,0	0,0	122,4	78,9	154,7	144,3	169,9	209,9	218,5
San Possidonio	0,0	80,2	80,7	80,8	134,2	126,6	138,0	127,2	142,3
San Prospero	0,0	141,8	127,1	168,5	194,1	201,9	197,4	206,2	214,1
Sassuolo	39,6	38,8	32,8	38,4	33,7	34,2	45,1	62,5	83,9
Savignano	0,0	144,3	127,5	0,0	116,0	107,1	84,3	79,7	52,3
Serramazzoni	109,7	131,6	120,8	114,2	114,6	106,2	136,0	165,8	166,1
Sestola	137,3	154,6	105,8	112,2	124,1	100,6	111,1	119,4	147,0
Soliera	92,0	86,0	82,0	78,7	78,5	196,9	98,1	116,2	83,7
Spilamberto	51,9	59,6	77,2	100,2	102,1	90,7	91,5	115,1	89,8
Vignola	54,6	49,9	51,1	58,5	63,3	66,8	58,2	62,7	55,8
Zocca	21,4	135,9	116,4	129,6	117,0	108,2	108,2	103,0	97,0
<b>TOTALE</b>	<b>52,8</b>	<b>72,1</b>	<b>71,4</b>	<b>68,5</b>	<b>67,9</b>	<b>73,7</b>	<b>76,3</b>	<b>80,1</b>	<b>80,0</b>

**Tabella 5.20**

Tasso medio di interesse: interessi / consistenza iniziale del debito  
dal 1998 al 2005, quote %

Fonte: Certificato del conto consuntivo

Comuni	1998	1999	2000	2001	2002	2003	2004	2005
Bastiglia	8,0	6,5	7,3	6,6	6,1	5,3	5,3	5,5
Bomporto	7,1	8,8	7,7	5,2	4,6	4,5	4,3	4,1
Campogalliano	9,0	7,3	8,6	6,2	7,4	5,3	6,6	4,6
Camposanto	0,0	0,0	40,1	0,0	9,3	20,6	18,2	33,9
Carpi	9,1	7,9	7,2	5,9	5,7	5,4	4,8	4,3
Castelfranco E.	9,0	8,6	6,8	6,6	5,9	4,8	5,8	5,4
Castelnuovo R.	8,8	7,6	6,8	6,5	6,3	6,0	5,7	5,6
Castelvetro	8,5	7,1	5,1	5,2	5,6	4,7	4,5	4,4
Cavezzo	8,4	7,9	6,7	6,0	5,3	5,5	5,3	5,3
Concordia	8,8	8,2	7,0	6,1	5,9	5,7	5,4	5,3
Fanano	8,5	7,9	7,3	6,5	6,6	5,9	5,8	5,6
Finale E.	0,0	7,6	7,2	5,1	4,8	4,0	3,8	3,7
Fiorano	8,2	7,5	7,0	6,4	6,0	5,6	4,5	4,6
Fiumalbo	8,6	8,1	7,1	6,0	5,8	4,7	4,5	4,4
Formigine	8,3	5,3	6,2	5,5	2,7	4,3	4,3	4,4
Frassinoro	10,1	9,6	7,1	8,1	3,2	6,1	5,5	5,5
Guiglia	7,3	6,9	6,1	0,0	5,8	8,1	5,1	6,3
Lama Mocogno	9,6	8,1	7,1	6,1	6,0	5,8	5,4	5,1
Maranello	8,6	6,7	7,2	5,8	5,2	5,3	4,5	4,5
Marano	7,9	6,9	6,4	6,0	5,8	5,3	4,8	5,5
Medolla	9,4	9,2	9,2	7,7	7,1	6,8	5,9	4,7
Mirandola	10,3	8,6	7,1	6,2	5,4	5,4	4,3	4,2
Modena	8,2	6,9	4,7	5,0	4,2	3,7	3,8	3,8
Montecreto	8,9	7,1	6,6	5,6	5,3	5,1	5,0	5,2
Montefiorino	8,5	6,7	6,5	5,9	3,0	5,7	4,8	5,0
Montese	7,7	7,6	6,5	6,1	6,1	5,8	5,5	5,3
Nonantola	8,6	7,8	7,6	5,0	4,8	4,1	4,9	4,1
Novi	0,0	0,0	0,0	0,0	0,0	5,1	4,3	3,8
Palagano	8,3	8,1	6,6	6,2	6,1	6,0	5,8	5,9
Pavullo	6,2	6,3	5,6	5,3	5,2	5,3	5,3	4,7
Pievepelago	10,0	8,5	7,7	6,7	7,7	8,5	5,4	5,2
Polinago	10,8	7,6	6,8	5,6	5,7	7,3	7,8	7,8
Prignano	8,1	7,9	7,3	7,1	6,9	6,9	6,1	5,6
Ravarino	10,2	4,9	8,4	5,8	2,9	3,2	3,8	5,8
Riolunato	0,0	8,3	7,5	5,2	5,7	5,4	5,3	4,0
San Cesario	8,6	7,4	6,8	6,0	5,7	5,9	4,5	5,4
San Felice	0,0	0,0	5,9	10,7	5,7	5,5	5,2	5,0
San Possidonio	9,5	8,0	6,6	5,7	3,9	5,4	4,8	4,7
San Prospero	7,4	6,9	8,0	5,7	5,1	4,7	4,2	4,2
Sassuolo	9,4	8,4	8,0	6,8	6,7	7,2	5,5	4,4
Savignano	8,6	7,9	7,0	0,0	6,1	6,0	6,0	5,9
Serramazzoni	8,8	7,6	6,9	6,6	6,4	6,0	5,4	4,6
Sestola	9,0	7,4	7,9	7,1	6,7	6,8	5,9	5,2
Soliera	8,7	8,0	6,8	6,5	3,4	6,4	5,6	4,0
Spilamberto	10,0	8,7	8,1	6,7	6,2	6,3	5,7	4,1
Vignola	7,7	6,4	6,3	5,8	5,3	4,5	4,0	3,6
Zocca	8,1	6,6	6,2	5,7	5,5	5,5	4,9	5,0
TOTALE	9,1	7,5	6,5	6,1	5,2	5,1	4,8	4,5





**SEZIONE III**  
**LE SERIE STORICHE**

**PARTE SESTA**

**Gli aggregati finanziari 1996 - 2005**

**Tabella 6.1**

Totale delle entrate: somma Titoli I - VI  
dal 1996 al 2005, in migliaia di euro  
Fonte: Certificato del conto consuntivo

Comuni	1996	1997	1998	1999	2000	2001	2002	2003	2004	2005
Bastiglia	2.311	2.310	2.463	2.258	2.261	3.723	3.088	3.067	3.091	3.487
Bomporto	6.677	5.919	5.845	5.372	6.317	6.309	7.010	6.550	7.712	9.344
Campogalliano	13.387	14.854	9.291	9.028	9.333	8.998	10.220	10.275	11.852	11.001
Camposanto	2.534	2.614	2.674	3.039	3.367	3.323	3.877	3.630	3.783	4.491
Carpi	100.653	102.865	100.615	68.687	85.509	75.655	74.156	90.524	97.343	83.318
Castelfranco E.	31.421	31.284	31.507	32.247	32.361	35.803	40.890	32.163	31.449	38.666
Castelnuovo R.	14.059	16.024	11.973	11.071	11.087	12.788	15.998	18.662	15.775	20.819
Castelvetro	9.391	12.632	10.972	11.164	9.462	9.619	10.306	12.335	10.416	15.158
Cavezzo	6.858	8.796	6.926	8.419	10.021	11.522	8.887	8.156	8.659	11.398
Concordia	6.370	7.507	7.911	7.985	10.221	9.339	8.248	9.442	8.028	9.412
Fanano	4.423	4.004	4.260	4.930	4.362	4.479	4.854	4.479	6.045	6.173
Finale E.	31.350	35.445	23.072	27.030	29.019	21.349	29.455	19.142	25.212	20.884
Fiorano	19.250	23.117	25.335	20.097	21.039	21.071	20.830	27.438	21.403	21.123
Fiumalbo	2.520	1.870	1.890	2.129	2.502	2.608	3.576	2.327	2.246	4.850
Formigine	33.148	36.636	27.363	25.218	32.878	36.907	44.415	36.317	35.123	34.058
Frassinoro	2.664	2.567	3.092	2.753	2.930	2.967	2.881	6.779	3.825	5.968
Guiglia	3.589	3.401	3.901	3.700	5.029	5.148	4.398	4.515	4.719	4.604
Lama Mocogno	3.216	3.313	3.828	3.319	4.505	3.778	4.141	4.695	4.692	5.130
Maranello	15.899	19.014	24.356	17.563	18.534	23.876	19.660	24.780	31.207	24.870
Marano	4.580	7.194	9.939	8.871	7.830	8.055	7.276	11.169	9.782	12.041
Medolla	5.287	6.536	4.903	5.418	5.816	7.160	5.658	6.562	7.228	11.517
Mirandola	20.705	21.810	23.563	25.257	31.068	29.890	30.953	30.448	26.823	31.178
Modena	269.716	278.563	290.349	290.499	300.078	310.698	314.953	349.141	318.574	360.425
Montecreto	1.851	1.526	1.817	1.674	1.688	1.843	2.892	1.895	1.817	2.743
Montefiorino	2.837	2.627	2.371	2.581	2.648	2.387	3.051	8.220	3.675	5.183
Montese	6.274	6.091	5.509	5.538	5.951	7.088	7.384	8.810	7.851	9.788
Nonantola	15.115	16.639	14.203	16.970	11.345	12.167	18.665	24.591	22.945	18.643
Novi	11.902	14.559	8.214	8.386	8.967	10.148	10.417	11.233	11.185	9.218
Palagano	2.316	2.200	2.137	2.623	2.482	2.391	2.640	2.720	3.754	3.257
Pavullo	22.029	25.989	23.888	24.412	18.227	18.494	20.590	19.134	21.272	30.794
Pievepelago	3.742	2.969	4.496	3.296	3.068	3.670	5.615	4.934	4.119	5.265
Polinago	2.084	2.215	3.108	1.808	3.179	2.610	2.984	5.039	2.780	2.607
Prignano	2.667	3.015	2.666	2.543	2.718	3.027	3.333	3.674	4.754	4.303
Ravarino	9.634	9.288	6.687	5.945	6.971	6.061	6.294	7.777	7.035	6.770
Riolunato	2.097	1.886	2.098	2.269	2.624	2.507	2.231	3.604	2.518	3.254
San Cesario	5.194	5.291	6.697	6.290	6.351	7.577	6.179	7.189	7.004	7.647
San Felice	6.417	8.388	9.805	9.271	10.101	10.106	10.769	12.560	12.581	12.789
San Possidonio	2.665	2.510	2.700	2.859	3.463	4.361	3.179	4.673	3.686	4.645
San Prospero	4.054	4.659	5.624	5.380	5.921	5.885	7.262	8.717	8.548	7.713
Sassuolo	35.613	34.078	43.021	40.902	42.169	46.607	45.490	63.596	56.338	48.478
Savignano	6.607	10.218	6.928	6.414	6.381	7.752	8.753	8.040	9.042	10.460
Serramazzoni	11.450	7.809	7.365	7.361	7.561	7.692	6.218	8.589	11.130	8.045
Sestola	6.050	6.180	7.435	6.605	6.268	6.381	7.530	8.019	7.789	10.240
Soliera	18.316	11.375	12.137	11.481	12.440	13.582	17.247	18.058	18.662	20.099
Spilamberto	16.137	16.978	16.177	12.787	8.912	10.704	9.763	13.373	14.366	16.793
Vignola	25.685	32.028	27.374	24.605	18.389	19.062	23.969	28.140	28.430	25.254
Zocca	4.804	5.516	6.278	6.059	5.998	5.366	7.743	7.743	7.343	6.464
<b>TOTALE</b>	<b>835.550</b>	<b>882.308</b>	<b>864.764</b>	<b>814.112</b>	<b>849.346</b>	<b>872.534</b>	<b>915.933</b>	<b>1.012.925</b>	<b>973.612</b>	<b>1.030.367</b>

**Tabella 6.2**

Entrate tributarie: Titolo I  
dal 1996 al 2005, in migliaia di euro  
Fonte: Certificato del conto consuntivo

Comuni	1996	1997	1998	1999	2000	2001	2002	2003	2004	2005
Bastiglia	807	887	972	1.141	1.260	1.205	1.506	1.683	1.791	1.765
Bomporto	1.914	2.060	2.192	2.428	2.520	2.645	2.729	3.656	3.592	3.923
Campogalliano	3.042	3.110	3.513	3.701	4.018	3.710	4.645	4.787	4.778	5.143
Camposanto	762	840	915	1.072	1.125	1.132	1.119	1.144	1.176	1.233
Carpi	23.031	23.843	24.020	22.602	26.595	24.264	26.800	31.221	33.573	33.836
Castelfranco E.	6.829	7.530	7.569	7.810	8.668	8.046	11.089	13.055	13.923	14.977
Castelnuovo R.	3.799	4.105	4.301	4.125	4.423	4.604	5.416	7.438	7.606	9.484
Castelvetro	3.032	3.313	3.623	3.744	4.137	4.593	5.499	6.274	5.863	6.069
Cavezzo	1.729	2.138	2.365	2.477	2.651	2.600	2.824	3.290	3.416	3.372
Concordia	1.896	2.154	2.416	2.533	2.875	2.717	3.099	3.500	3.537	3.642
Fanano	1.285	1.355	1.302	1.512	1.586	1.479	1.735	1.915	1.955	2.016
Finale E.	4.020	4.390	4.693	5.512	6.232	6.447	6.837	7.347	7.862	7.848
Fiorano	8.446	9.658	10.228	10.989	11.318	10.954	12.361	12.857	13.053	10.529
Fiumalbo	795	845	871	944	1.010	963	1.133	1.151	1.235	1.196
Formigine	9.054	9.419	9.759	10.381	11.829	11.628	16.076	17.689	17.431	13.695
Frassinoro	713	691	738	741	827	760	809	964	990	1.052
Guiglia	1.114	1.144	1.449	1.451	1.468	1.431	1.379	1.787	1.863	1.889
Lama Mocogno	975	1.116	1.279	1.369	1.412	1.340	1.697	1.905	1.848	1.846
Maranello	5.852	6.187	6.475	7.004	7.721	7.804	9.617	10.445	10.422	7.925
Marano	956	1.029	1.107	1.205	1.324	1.357	1.950	2.142	2.400	2.639
Medolla	1.302	1.523	1.843	1.995	2.153	2.298	2.459	2.935	3.117	3.031
Mirandola	6.735	7.673	8.350	8.746	10.118	9.877	10.895	12.251	11.751	14.507
Modena	65.690	71.293	73.944	68.700	79.498	78.511	110.491	125.516	127.229	130.481
Montecreto	539	557	598	645	686	703	801	786	782	804
Montefiorino	583	594	605	723	734	657	871	1.032	1.032	1.005
Montese	1.127	1.194	1.224	1.221	1.370	1.342	1.748	1.890	1.841	1.995
Nonantola	3.320	3.789	3.872	4.009	4.411	4.307	6.271	6.633	6.887	7.056
Novi	2.865	3.954	3.072	2.860	3.221	3.222	4.224	3.840	3.998	4.467
Palagano	415	466	505	544	560	488	514	912	1.021	1.078
Pavullo	3.947	4.453	5.266	5.356	5.727	5.609	7.914	7.130	7.283	7.526
Pievepelago	1.109	1.151	1.193	1.262	1.328	1.333	1.578	1.607	1.640	1.760
Polinago	320	384	369	503	558	604	861	888	916	934
Prignano	399	402	486	571	642	798	778	1.349	1.402	1.482
Ravarino	1.232	1.409	1.321	1.456	1.756	1.604	1.513	2.245	2.373	2.553
Riolunato	288	300	323	332	381	349	458	462	463	500
San Cesario	1.678	1.848	1.952	1.944	2.083	2.182	2.662	3.092	3.137	3.306
San Felice	2.546	2.592	3.002	3.096	3.339	3.216	3.400	4.618	4.432	5.199
San Possidonio	741	822	943	1.101	1.165	1.025	1.178	1.679	1.748	1.857
San Prospero	1.232	1.422	1.601	1.777	1.979	1.859	2.059	2.303	2.326	2.311
Sassuolo	15.573	15.646	15.055	16.479	16.942	17.955	24.674	26.864	27.436	20.705
Savignano	2.515	2.889	3.216	3.311	3.290	3.265	4.467	4.858	4.698	4.825
Serramazzoni	2.099	2.631	2.664	2.926	3.340	3.362	3.957	3.595	3.716	3.780
Sestola	1.454	1.598	1.615	1.869	1.946	1.739	2.324	2.310	2.319	2.259
Soliera	4.012	4.147	4.152	4.551	4.707	4.321	6.042	6.992	6.956	6.213
Spilamberto	3.439	3.722	3.914	3.510	3.556	3.717	5.355	6.252	6.026	6.404
Vignola	6.833	7.591	8.121	7.652	8.265	7.556	10.955	12.119	11.801	12.836
Zocca	1.791	1.900	1.980	2.148	2.288	2.214	2.726	2.726	2.988	3.040
<b>TOTALE</b>	<b>213.835</b>	<b>231.765</b>	<b>240.970</b>	<b>242.026</b>	<b>269.042</b>	<b>263.791</b>	<b>339.496</b>	<b>381.135</b>	<b>387.632</b>	<b>385.992</b>

**Tabella 6.3**

Entrate da trasferimenti correnti: Titolo II  
dal 1996 al 2005, in migliaia di euro  
Fonte: Certificato del conto consuntivo

Comuni	1996	1997	1998	1999	2000	2001	2002	2003	2004	2005
Bastiglia	470	502	468	461	439	584	270	238	194	164
Bomporto	850	780	749	724	646	992	970	355	295	282
Campogalliano	999	914	837	831	718	1.232	427	443	342	320
Camposanto	746	741	756	661	581	727	747	735	788	709
Carpì	15.785	15.266	14.948	15.493	15.444	17.507	11.803	8.744	5.017	4.659
Castelfranco E.	3.741	3.621	3.599	3.594	3.470	4.588	2.360	1.538	1.534	1.317
Castelnuovo R.	1.642	1.501	1.440	1.448	1.364	1.868	1.803	243	309	233
Castelvetro	1.012	936	881	859	635	971	372	174	209	201
Cavezzo	1.840	1.753	1.675	1.662	1.573	1.942	1.273	1.055	962	1.087
Concordia	2.000	1.893	1.841	1.839	1.709	2.060	1.328	1.036	931	868
Fanano	753	734	782	597	555	669	437	382	348	313
Finale E.	4.580	4.519	4.306	4.386	4.239	4.468	4.290	2.219	1.951	1.717
Fiorano	2.591	2.385	2.108	1.647	1.184	2.016	428	811	537	541
Fiumalbo	375	387	371	344	317	358	288	252	238	257
Formigine	3.484	3.476	3.362	3.493	3.267	4.612	1.327	577	762	874
Frassinoro	755	737	680	707	695	846	785	839	807	824
Guiglia	903	816	798	781	685	780	828	487	371	380
Lama Mocogno	860	869	829	787	706	861	626	540	474	482
Maranello	2.588	2.461	1.950	1.737	1.574	2.269	746	251	384	401
Marano	863	843	816	796	818	985	526	442	335	242
Medolla	1.044	990	941	874	821	1.027	429	232	150	127
Mirandola	4.177	4.190	3.939	3.707	4.473	5.415	3.210	2.955	1.772	1.910
Modena	58.124	58.398	54.759	52.606	55.958	62.119	35.329	20.375	20.583	19.976
Montecreto	358	345	334	316	291	349	267	254	241	187
Montefiorino	771	743	711	717	701	777	577	526	548	497
Montese	1.108	1.038	1.034	917	861	1.017	768	684	548	415
Nonantola	1.946	1.892	1.978	1.835	1.587	1.954	780	755	597	687
Novi	1.600	1.619	1.718	1.797	1.559	1.670	875	544	260	220
Palagano	782	807	778	782	772	861	856	685	601	649
Pavullo	2.866	2.678	2.568	2.679	2.477	3.027	2.109	1.670	1.124	1.028
Pievepelago	579	569	512	495	415	568	433	361	313	309
Polinago	620	623	629	629	644	653	491	434	314	323
Prignano	1.063	1.090	1.035	1.027	978	1.055	1.055	563	578	534
Ravarino	1.801	1.728	1.694	1.617	1.470	1.626	1.591	856	895	865
Riolunato	494	479	477	422	397	436	353	328	329	295
San Cesario	908	885	855	872	799	1.077	507	396	239	201
San Felice	1.386	1.281	1.224	1.183	1.114	1.487	1.577	358	391	470
San Possidonio	826	810	710	706	661	803	831	485	483	493
San Prospero	762	760	748	706	661	832	422	256	173	180
Sassuolo	6.472	6.252	7.738	7.632	7.303	7.472	1.830	2.398	2.431	3.226
Savignano	1.152	1.171	1.128	1.057	984	1.325	373	79	116	117
Serramazzoni	1.066	987	896	911	758	933	556	411	309	286
Sestola	1.121	1.151	1.235	1.129	1.083	1.282	1.039	948	988	856
Soliera	2.066	2.087	2.010	1.998	1.976	2.561	1.405	1.138	945	940
Spilamberto	1.457	1.409	1.418	1.563	1.347	1.793	491	286	87	105
Vignola	2.877	2.785	2.732	2.623	2.616	3.837	1.634	373	452	343
Zocca	1.046	995	871	767	738	872	530	530	291	241
<b>TOTALE</b>	<b>145.308</b>	<b>142.893</b>	<b>137.866</b>	<b>134.412</b>	<b>134.063</b>	<b>157.163</b>	<b>91.950</b>	<b>60.240</b>	<b>52.544</b>	<b>51.352</b>

**Tabella 6.4**

Entrate da trasferimenti correnti dello Stato: Titolo II - Totale Categoria prima dal 1996 al 2005, in migliaia di euro

Fonte: Certificato del conto consuntivo

Comuni	1996	1997	1998	1999	2000	2001	2002	2003	2004	2005
Bastiglia	447	464	437	431	370	475	140	96	33	47
Bomporto	788	747	711	699	556	781	752	69	8	8
Campogalliano	886	807	741	716	543	855	156	191	58	48
Camposanto	730	726	710	649	537	649	647	661	642	591
Carpì	12.683	12.503	12.134	12.466	10.433	13.102	6.751	3.915	2.413	1.898
Castelfranco E.	3.608	3.482	3.464	3.269	2.904	3.804	1.385	827	368	430
Castelnuovo R.	1.497	1.417	1.362	1.339	1.140	1.251	1.325	213	287	222
Castelvetro	926	873	810	801	509	740	92	170	205	182
Cavezzo	1.419	1.340	1.276	1.247	1.079	1.352	628	425	241	230
Concordia	1.638	1.563	1.504	1.462	1.278	1.532	830	483	388	294
Fanano	658	673	599	549	480	594	344	289	227	204
Finale E.	3.952	3.871	3.628	3.526	3.264	3.308	3.154	1.156	710	437
Fiorano	2.489	2.312	1.982	1.543	941	1.668	45	465	30	30
Fiumalbo	326	341	328	306	278	323	230	191	174	164
Formigine	3.242	3.338	3.287	3.367	2.950	4.084	753	16	5	48
Frassinoro	684	690	632	653	615	703	702	756	705	709
Guiglia	781	753	732	699	625	701	710	380	292	293
Lama Mocogno	799	813	784	741	644	765	511	429	372	370
Maranello	2.501	2.402	1.903	1.696	1.370	2.005	521	45	68	42
Marano	784	767	751	709	641	789	363	241	97	81
Medolla	981	951	906	834	734	941	331	125	14	8
Mirandola	3.908	3.619	3.476	3.144	2.707	3.591	983	362	375	335
Modena	50.713	49.616	45.076	41.754	41.269	44.485	17.429	4.354	1.993	1.876
Montecreto	328	318	298	272	237	273	199	181	158	138
Montefiorino	693	686	668	658	648	692	473	426	421	386
Montese	1.013	961	945	848	768	871	601	520	398	274
Nonantola	1.887	1.816	1.744	1.714	1.426	1.704	395	249	134	279
Novi	1.572	1.563	1.424	1.435	1.127	1.418	646	380	20	5
Palagano	705	722	687	695	644	700	706	537	444	482
Pavullo	2.558	2.416	2.270	2.247	1.864	2.307	1.097	744	220	186
Pievepelago	503	497	468	457	360	470	353	279	224	201
Polinago	578	599	570	572	576	609	434	370	259	259
Prignano	994	1.023	988	978	890	969	935	490	481	416
Ravarino	1.294	1.219	1.189	1.097	930	1.032	955	262	198	119
Riolunato	428	436	422	392	367	399	308	283	286	247
San Cesario	869	855	818	821	716	947	368	281	67	33
San Felice	1.257	1.174	1.124	1.083	924	1.219	1.227	122	116	122
San Possidonio	805	793	687	677	600	703	712	364	329	319
San Prospero	714	730	706	669	561	747	344	123	49	33
Sassuolo	5.899	5.717	5.709	5.290	4.428	6.163	739	1.271	926	1.563
Savignano	1.091	1.077	999	950	784	1.091	209	50	75	103
Serramazzoni	898	897	801	805	646	776	394	206	20	22
Sestola	909	871	847	851	758	899	652	597	504	422
Soliera	1.699	1.698	1.661	1.625	1.339	1.899	643	364	28	34
Spilamberto	1.395	1.335	1.289	1.319	1.065	1.486	300	85	5	5
Vignola	2.732	2.609	2.531	2.387	2.042	3.024	553	296	411	316
Zocca	904	936	802	689	593	736	388	388	135	97
<b>TOTALE</b>	<b>128.170</b>	<b>125.019</b>	<b>116.883</b>	<b>111.131</b>	<b>100.158</b>	<b>119.629</b>	<b>52.412</b>	<b>24.724</b>	<b>15.612</b>	<b>14.608</b>

**Tabella 6.5**

Entrate extratributarie: Titolo III  
dal 1996 al 2005, in migliaia di euro  
Fonte: Certificato del conto consuntivo

Comuni	1996	1997	1998	1999	2000	2001	2002	2003	2004	2005
Bastiglia	252	308	256	259	334	303	279	267	422	461
Bomporto	1.192	794	744	858	905	876	850	874	984	1.185
Campogalliano	4.980	5.403	1.809	1.630	1.680	1.720	1.677	1.774	2.174	2.325
Camposanto	470	429	446	436	616	531	534	538	558	560
Carpi	28.031	34.157	30.816	14.279	12.968	13.793	13.871	14.470	17.614	17.946
Castelfranco E.	9.143	10.106	10.500	11.282	12.688	14.387	11.627	5.705	6.185	5.719
Castelnuovo R.	4.685	5.176	2.238	1.990	2.041	2.107	2.174	1.678	1.751	1.366
Castelvetro	3.814	4.051	4.331	2.750	1.240	1.120	1.099	719	739	860
Cavezzo	1.348	1.482	1.534	1.743	1.863	2.035	2.198	2.278	2.681	2.543
Concordia	1.218	1.412	1.376	1.542	1.571	1.551	1.620	1.858	1.969	1.913
Fanano	1.412	1.248	1.221	1.490	1.589	1.006	747	773	1.025	965
Finale E.	9.382	10.841	3.082	3.225	3.446	3.389	3.256	3.999	4.586	4.854
Fiorano	2.158	2.646	2.699	3.156	3.343	3.704	3.795	3.915	4.014	4.964
Fiumalbo	275	236	237	297	259	260	242	260	280	323
Formigine	12.073	12.712	2.674	3.453	3.335	3.918	4.082	4.095	4.243	4.769
Frassinoro	290	334	339	394	479	328	341	377	572	715
Guiglia	549	599	631	667	736	843	801	900	1.005	974
Lama Mocogno	442	487	512	436	394	417	434	422	456	501
Maranello	3.043	3.347	3.463	3.935	3.977	4.436	4.515	4.780	4.960	5.469
Marano	2.106	2.063	2.208	2.243	2.370	2.451	2.445	2.678	2.393	1.461
Medolla	2.008	1.880	824	1.073	1.013	878	838	959	1.351	1.537
Mirandola	3.437	3.696	3.722	4.120	4.168	4.502	4.971	4.788	5.110	5.320
Modena	59.153	59.983	69.679	78.065	70.908	71.797	48.513	57.716	61.796	63.476
Montecreto	267	306	241	248	291	404	316	269	232	238
Montefiorino	351	392	379	308	280	322	312	338	522	579
Montese	1.386	1.549	1.642	1.820	1.844	1.895	1.995	2.122	2.251	2.582
Nonantola	7.104	7.232	1.763	1.801	1.842	2.073	1.801	1.783	1.747	2.183
Novi	4.486	4.844	1.166	1.217	1.444	1.488	1.519	1.630	1.694	1.563
Palagano	280	243	325	361	233	205	337	294	366	281
Pavullo	5.138	8.121	8.572	8.050	3.889	3.651	3.181	4.141	4.002	4.018
Pievepelago	562	398	438	738	636	623	512	626	855	915
Polinago	508	405	400	301	291	294	330	337	370	588
Prignano	492	423	439	444	490	599	561	581	601	385
Ravarino	3.384	3.503	1.808	1.644	1.653	1.724	1.869	1.890	1.921	1.938
Riolunato	950	812	874	1.278	1.309	694	918	1.155	607	818
San Cesario	1.985	1.560	1.788	1.781	1.844	2.230	1.603	811	1.061	837
San Felice	982	1.195	1.279	1.228	1.247	1.203	1.457	1.495	1.652	1.520
San Possidonio	362	413	367	386	398	434	444	514	527	671
San Prospero	607	653	677	601	704	692	760	837	919	998
Sassuolo	6.764	7.017	6.850	8.411	8.851	9.753	8.734	8.954	9.016	10.072
Savignano	898	2.840	815	985	1.108	1.067	994	889	982	734
Serramazzoni	4.144	1.339	825	837	896	892	863	887	1.023	1.061
Sestola	1.519	1.388	1.501	2.201	1.614	1.283	1.672	1.785	1.875	1.966
Soliera	6.478	2.083	2.199	2.114	2.351	2.384	2.431	2.753	3.043	3.474
Spilamberto	7.555	7.473	6.945	4.250	2.140	1.799	1.947	1.613	1.491	1.503
Vignola	8.559	9.249	9.737	7.959	4.022	3.513	3.298	3.673	4.181	4.393
Zocca	903	873	854	1.132	787	858	857	857	1.102	975
<b>TOTALE</b>	<b>217.124</b>	<b>227.700</b>	<b>197.226</b>	<b>189.421</b>	<b>172.084</b>	<b>176.435</b>	<b>149.616</b>	<b>156.054</b>	<b>168.910</b>	<b>174.497</b>

**Tabella 6.6**

Entrate correnti: Titolo I - II - III  
dal 1996 al 2005, in migliaia di euro  
Fonte: Certificato del conto consuntivo

Comuni	1996	1997	1998	1999	2000	2001	2002	2003	2004	2005
Bastiglia	1.529	1.696	1.696	1.861	2.033	2.092	2.055	2.188	2.408	2.389
Bomporto	3.957	3.634	3.686	4.011	4.070	4.513	4.549	4.885	4.871	5.390
Campogalliano	9.022	9.427	6.158	6.162	6.415	6.662	6.748	7.004	7.294	7.789
Camposanto	1.978	2.009	2.116	2.168	2.322	2.391	2.399	2.416	2.521	2.502
Carpi	66.847	73.266	69.783	52.374	55.007	55.565	52.473	54.435	56.204	56.441
Castelfranco E.	19.713	21.256	21.668	22.685	24.826	27.021	25.076	20.298	21.642	22.013
Castelnuovo R.	10.127	10.781	7.979	7.564	7.828	8.579	9.394	9.359	9.665	11.083
Castelvetro	7.858	8.300	8.835	7.352	6.011	6.684	6.970	7.167	6.811	7.130
Cavezzo	4.918	5.373	5.575	5.881	6.087	6.578	6.295	6.623	7.060	7.002
Concordia	5.114	5.460	5.633	5.914	6.154	6.327	6.047	6.394	6.437	6.423
Fanano	3.450	3.336	3.305	3.599	3.731	3.154	2.919	3.070	3.328	3.293
Finale E.	17.982	19.750	12.081	13.123	13.917	14.303	14.384	13.565	14.399	14.419
Fiorano	13.195	14.690	15.035	15.792	15.844	16.673	16.584	17.583	17.604	16.034
Fiumalbo	1.444	1.468	1.479	1.586	1.586	1.580	1.662	1.663	1.753	1.776
Formigine	24.610	25.607	15.795	17.327	18.430	20.157	21.485	22.361	22.436	19.338
Frassinoro	1.758	1.761	1.757	1.843	2.001	1.934	1.935	2.181	2.370	2.591
Guiglia	2.565	2.559	2.878	2.899	2.889	3.054	3.008	3.174	3.239	3.243
Lama Mocogno	2.277	2.472	2.620	2.591	2.511	2.618	2.757	2.866	2.778	2.829
Maranello	11.483	11.995	11.887	12.676	13.272	14.508	14.878	15.476	15.766	13.794
Marano	3.924	3.935	4.131	4.244	4.511	4.793	4.920	5.262	5.128	4.342
Medolla	4.353	4.393	3.608	3.942	3.986	4.203	3.726	4.126	4.618	4.695
Mirandola	14.349	15.559	16.010	16.573	18.759	19.794	19.077	19.994	18.633	21.737
Modena	182.967	189.674	198.383	199.371	206.363	212.427	194.334	203.606	209.609	213.934
Montecreto	1.164	1.209	1.173	1.210	1.269	1.457	1.384	1.309	1.255	1.229
Montefiorino	1.705	1.730	1.695	1.748	1.716	1.756	1.760	1.896	2.102	2.081
Montese	3.620	3.781	3.900	3.958	4.075	4.254	4.511	4.696	4.640	4.992
Nonantola	12.371	12.913	7.613	7.645	7.840	8.333	8.852	9.171	9.230	9.926
Novi	8.952	10.417	5.956	5.873	6.224	6.380	6.618	6.013	5.952	6.250
Palagano	1.476	1.516	1.607	1.687	1.565	1.554	1.707	1.891	1.989	2.009
Pavullo	11.951	15.252	16.405	16.085	12.093	12.287	13.204	12.941	12.409	12.572
Pievepelago	2.249	2.118	2.144	2.495	2.380	2.524	2.523	2.594	2.808	2.985
Polinago	1.448	1.413	1.399	1.433	1.492	1.551	1.681	1.658	1.600	1.845
Prignano	1.953	1.915	1.959	2.043	2.110	2.453	2.393	2.494	2.581	2.401
Ravarino	6.417	6.640	4.824	4.717	4.879	4.954	4.973	4.992	5.189	5.356
Riolunato	1.733	1.591	1.673	2.032	2.088	1.479	1.729	1.946	1.400	1.613
San Cesario	4.571	4.293	4.595	4.597	4.726	5.489	4.771	4.300	4.437	4.344
San Felice	4.914	5.068	5.505	5.508	5.700	5.907	6.433	6.471	6.475	7.188
San Possidonio	1.930	2.044	2.019	2.193	2.224	2.262	2.453	2.678	2.758	3.020
San Prospero	2.601	2.835	3.026	3.083	3.344	3.384	3.241	3.397	3.418	3.489
Sassuolo	28.809	28.915	29.643	32.523	33.096	35.179	35.238	38.216	38.882	34.004
Savignano	4.565	6.900	5.159	5.353	5.383	5.657	5.834	5.827	5.797	5.675
Serramazzoni	7.309	4.956	4.385	4.674	4.994	5.187	5.376	4.893	5.048	5.127
Sestola	4.095	4.137	4.351	5.198	4.644	4.305	5.034	5.043	5.181	5.081
Soliera	12.556	8.316	8.360	8.663	9.035	9.267	9.878	10.883	10.944	10.628
Spilamberto	12.451	12.604	12.277	9.323	7.043	7.308	7.793	8.150	7.605	8.013
Vignola	18.269	19.626	20.591	18.234	14.903	14.906	15.887	16.165	16.433	17.573
Zocca	3.740	3.768	3.705	4.046	3.813	3.944	4.113	4.113	4.381	4.255
<b>TOTALE</b>	<b>576.268</b>	<b>602.357</b>	<b>576.062</b>	<b>565.859</b>	<b>575.188</b>	<b>597.389</b>	<b>581.062</b>	<b>597.430</b>	<b>609.085</b>	<b>611.841</b>

**Tabella 6.7**

Entrate derivanti da alienazione, trasferimenti di capitali e riscossione crediti: Titolo IV  
dal 1996 al 2005, in migliaia di euro

Fonte: Certificato del conto consuntivo

Comuni	1996	1997	1998	1999	2000	2001	2002	2003	2004	2005
Bastiglia	486	324	362	227	356	623	833	664	454	455
Bomporto	2.164	1.881	1.268	892	1.828	1.436	1.969	1.247	2.155	3.359
Campogalliano	1.567	2.356	2.315	1.827	2.148	1.541	1.245	2.417	2.729	1.158
Camposanto	288	99	156	206	340	335	364	358	474	1.091
Carpi	9.996	9.356	9.933	5.347	18.757	10.601	11.635	21.573	29.864	12.799
Castelfranco E.	7.734	5.528	4.730	3.700	2.352	2.666	7.659	8.847	5.923	12.674
Castelnuovo R.	1.616	1.761	2.716	1.874	2.351	2.016	4.813	7.716	4.185	6.487
Castelvetro	968	2.376	767	772	1.198	1.039	1.064	2.985	1.210	6.197
Cavezzo	644	1.881	600	1.304	1.745	2.795	1.524	939	715	2.080
Concordia	680	1.026	1.513	713	2.053	1.058	683	1.193	861	2.008
Fanano	495	232	445	285	205	601	775	577	1.918	1.894
Finale E.	1.114	713	1.557	2.358	6.710	1.824	6.220	2.093	2.839	1.463
Fiorano	2.561	3.809	6.203	2.365	2.515	1.724	1.885	2.773	1.347	1.513
Fiumalbo	514	272	304	199	616	684	1.029	371	340	2.072
Formigine	5.837	6.532	3.915	4.970	10.629	8.055	7.658	4.776	6.388	8.525
Frassinoro	269	281	222	399	592	693	596	3.559	1.149	2.757
Guiglia	531	323	558	338	1.152	1.276	767	818	799	683
Lama Mocogno	421	506	678	277	1.023	735	820	1.044	1.028	1.853
Maranello	2.667	3.210	7.837	2.898	2.760	5.136	2.764	4.450	9.540	1.740
Marano	218	1.660	264	443	791	2.441	790	1.150	861	6.069
Medolla	406	982	662	919	1.473	2.250	1.162	1.189	812	1.071
Mirandola	3.193	3.273	2.578	3.918	3.924	6.294	8.109	7.225	4.974	2.130
Modena	41.401	36.459	46.426	57.361	69.635	71.664	90.849	115.682	72.537	117.100
Montecreto	143	173	186	76	245	108	1.351	493	429	920
Montefiorino	393	395	400	368	594	331	1.076	5.657	1.053	2.156
Montese	347	1.183	450	578	970	1.906	1.852	2.770	1.775	987
Nonantola	1.086	2.690	3.462	4.137	2.499	2.815	5.937	5.305	3.016	2.415
Novi	740	818	1.101	802	1.744	598	1.381	806	1.049	971
Palagano	452	260	174	440	401	542	509	370	804	588
Pavullo	1.877	1.493	2.367	2.101	2.010	3.952	4.899	4.000	5.906	9.777
Pievepelago	514	307	794	321	352	699	1.436	600	760	1.471
Polinago	412	286	970	234	1.446	627	870	3.211	678	556
Prignano	520	511	541	334	395	359	630	547	1.036	1.213
Ravarino	1.091	593	405	531	328	398	402	833	855	806
Riolunato	131	115	217	110	97	833	290	1.495	651	1.373
San Cesario	325	184	927	690	682	837	596	1.426	2.050	2.815
San Felice	571	1.768	2.671	1.957	1.606	2.532	2.826	3.358	2.176	1.864
San Possidonio	251	278	197	228	919	458	332	1.034	639	399
San Prospero	757	395	642	941	1.226	684	826	1.171	741	1.110
Sassuolo	4.298	2.984	10.256	5.258	3.469	8.929	6.345	16.021	5.586	4.937
Savignano	1.026	408	833	536	491	766	1.970	1.409	2.209	4.195
Serramazzoni	2.483	1.525	2.399	2.066	1.576	1.377	209	1.452	2.755	1.474
Sestola	639	895	1.240	478	1.078	1.071	1.935	2.386	1.330	3.047
Soliera	2.485	1.858	2.949	1.568	2.181	2.686	1.832	2.967	3.972	7.725
Spilamberto	701	993	683	1.604	1.193	1.844	1.147	3.008	3.725	7.205
Vignola	2.375	3.943	1.214	2.320	1.971	1.482	4.741	8.639	8.640	5.386
Zocca	380	803	956	1.361	1.325	1.076	2.931	2.931	2.400	1.289
<b>TOTALE</b>	<b>109.771</b>	<b>109.699</b>	<b>132.045</b>	<b>122.631</b>	<b>163.950</b>	<b>164.399</b>	<b>201.538</b>	<b>265.534</b>	<b>207.337</b>	<b>261.860</b>



**Tabella 6.8**

Entrate derivanti da accensioni di prestiti: Titolo V  
dal 1996 al 2005, in migliaia di euro  
Fonte: Certificato del conto consuntivo

Comuni	1996	1997	1998	1999	2000	2001	2002	2003	2004	2005
Bastiglia	154	129	235	0	0	820	0	0	0	396
Bomporto	0	59	496	64	0	0	0	0	187	0
Campogalliano	0	85	0	0	0	0	1.428	0	745	1.000
Camposanto	0	216	173	393	270	284	780	568	401	410
Carpì	1.687	1.567	5.374	2.050	4.259	2.609	2.581	7.500	4.100	6.375
Castelfranco E.	258	83	0	501	0	545	2.215	250	858	600
Castelnuovo R.	0	811	134	947	160	1.343	640	220	825	2.057
Castelvetro	149	1.446	844	2.371	1.528	1.317	1.728	1.498	1.350	750
Cavezzo	752	924	162	699	1.678	1.530	462	0	187	1.720
Concordia	88	442	148	742	1.333	1.161	866	1.208	0	300
Fanano	266	214	274	836	238	437	957	591	490	741
Finale E.	10.887	13.465	8.366	10.284	6.990	2.635	6.887	1.751	6.265	3.651
Fiorano	2.595	3.548	3.015	837	1.542	1.563	1.007	5.660	888	2.188
Fiumalbo	248	0	0	234	155	191	756	164	0	830
Formigine	0	1.698	5.827	708	1.181	2.217	8.732	5.302	3.922	2.351
Frassinoro	460	371	979	346	200	133	101	814	0	73
Guiglia	291	300	232	0	155	0	0	248	261	227
Lama Mocogno	324	96	310	225	748	191	318	533	604	150
Maranello	1.085	2.858	3.591	947	1.472	2.906	594	3.451	4.280	2.615
Marano	160	1.193	5.300	3.941	2.300	524	1.301	4.448	3.145	1.266
Medolla	155	700	250	18	0	258	171	806	1.256	5.276
Mirandola	1.340	1.092	2.275	2.785	6.690	1.575	0	1.356	383	2.432
Modena	12.161	18.629	12.945	11.883	3.200	4.563	1.848	5.506	11.741	6.389
Montecreto	440	39	368	293	77	174	0	0	0	508
Montefiorino	573	362	131	269	207	131	0	452	272	697
Montese	1.939	717	762	586	516	515	554	852	832	3.214
Nonantola	982	117	2.298	4.133	0	0	3.000	0	1.200	0
Novi	0	1.852	425	1.022	324	2.341	1.380	2.293	2.640	1.097
Palagano	238	277	212	343	352	119	235	246	763	487
Pavullo	4.337	8.060	2.356	4.252	2.934	646	104	1.008	1.884	7.330
Pievepelago	815	358	1.366	266	169	257	1.453	1.541	369	578
Polinago	103	379	591	0	103	265	300	0	345	0
Prignano	54	449	0	0	0	0	103	402	905	490
Ravarino	488	566	735	0	1.245	0	181	1.027	200	0
Riolunato	139	83	103	0	310	83	75	26	301	130
San Cesario	0	0	293	62	0	258	0	1.019	0	0
San Felice	449	1.047	1.079	1.282	2.235	1.040	702	2.030	3.032	2.666
San Possidonio	310	0	304	216	75	1.387	163	719	0	950
San Prospero	464	1.176	1.662	1.059	958	1.463	2.851	3.782	4.008	2.791
Sassuolo	516	0	878	695	3.177	0	1.069	6.273	8.129	5.611
Savignano	538	1.239	310	0	0	775	122	0	0	0
Serramazzoni	1.224	859	181	219	506	548	155	1.226	1.998	780
Sestola	732	848	1.539	600	261	704	258	283	898	1.737
Soliera	372	208	22	413	445	640	2.918	1.628	2.672	390
Spilamberto	553	1.059	491	52	0	839	0	1.361	2.176	626
Vignola	7	3.318	372	0	0	1.163	1.813	1.300	1.387	0
Zocca	406	657	1.309	259	538	19	205	205	150	524
<b>TOTALE</b>	<b>48.739</b>	<b>73.593</b>	<b>68.718</b>	<b>56.832</b>	<b>48.529</b>	<b>40.171</b>	<b>51.016</b>	<b>69.548</b>	<b>76.048</b>	<b>72.402</b>

**Tabella 6.9**

Entrate per conto di terzi: Titolo VI  
dal 1996 al 2005, in migliaia di euro  
Fonte: Certificato del conto consuntivo

Comuni	1996	1997	1998	1999	2000	2001	2002	2003	2004	2005
Bastiglia	142	160	169	170	200	189	200	215	230	248
Bomporto	556	345	396	405	418	359	492	418	498	596
Campogalliano	2.799	2.986	817	1.039	769	795	798	855	1.084	1.054
Camposanto	268	291	228	271	434	314	333	288	386	488
Carpi	22.122	18.676	15.525	8.915	7.487	6.880	7.467	7.017	7.175	7.703
Castelfranco E.	3.716	4.416	5.109	5.362	5.183	5.571	5.940	2.768	3.027	3.379
Castelnuovo R.	2.315	2.671	1.143	686	748	850	1.152	1.367	1.099	1.192
Castelvetro	416	509	526	668	726	580	544	685	1.046	1.081
Cavezzo	545	618	589	535	510	620	606	593	697	595
Concordia	488	578	618	615	681	792	652	647	729	681
Fanano	212	223	236	209	188	286	203	242	309	244
Finale E.	1.366	1.517	1.068	1.266	1.402	2.587	1.963	1.732	1.709	1.351
Fiorano	899	1.070	1.082	1.104	1.139	1.110	1.354	1.422	1.564	1.388
Fiumalbo	314	131	108	111	145	153	130	130	153	171
Formigine	2.700	2.799	1.826	2.214	2.637	6.478	6.540	3.878	2.377	3.844
Frassinoro	177	155	133	165	137	207	248	225	306	548
Guiglia	202	220	233	463	832	818	623	276	421	451
Lama Mocogno	193	240	220	225	223	233	246	252	283	298
Maranello	665	950	1.041	1.043	1.030	1.325	1.425	1.402	1.622	6.720
Marano	278	406	243	243	229	297	265	309	648	363
Medolla	373	461	382	539	357	449	599	441	542	476
Mirandola	1.823	1.886	2.699	1.980	1.695	2.226	3.767	1.873	2.833	4.880
Modena	33.188	33.800	32.595	21.885	20.880	22.043	27.922	24.347	24.687	23.002
Montecreto	104	106	90	96	97	104	157	93	133	85
Montefiorino	166	140	146	196	132	169	215	214	249	249
Montese	368	410	397	416	391	413	468	492	604	596
Nonantola	677	918	829	1.055	1.006	1.019	876	10.115	9.499	6.302
Novi	2.211	1.472	732	689	675	829	1.038	2.121	1.544	900
Palagano	150	147	143	153	165	175	189	213	199	173
Pavullo	3.864	1.185	2.760	1.974	1.190	1.609	2.382	1.185	1.074	1.115
Pievepelago	163	185	193	214	167	190	203	200	182	231
Polinago	121	138	149	141	138	166	133	170	157	205
Prignano	140	139	166	167	213	216	207	230	232	198
Ravarino	1.637	1.490	724	698	518	709	738	925	791	608
Riolunato	93	97	104	127	130	112	137	138	167	138
San Cesario	299	814	882	940	943	993	811	445	517	489
San Felice	484	505	550	524	560	628	807	701	898	1.071
San Possidonio	175	187	179	223	244	255	232	242	289	276
San Prospero	231	253	294	297	392	354	344	367	381	324
Sassuolo	1.989	2.179	2.244	2.426	2.426	2.499	2.838	3.087	3.741	3.927
Savignano	478	1.671	626	525	507	554	828	805	1.036	590
Serramazzoni	433	468	401	403	484	581	478	1.018	1.329	664
Sestola	585	300	305	328	285	301	302	307	380	375
Soliera	2.903	993	805	835	780	988	2.620	2.580	1.074	1.356
Spilamberto	2.432	2.323	2.726	1.808	676	712	822	854	860	949
Vignola	5.035	5.141	5.197	4.050	1.515	1.511	1.528	2.035	1.969	2.295
Zocca	278	288	308	393	322	328	494	494	411	396
<b>TOTALE</b>	<b>100.772</b>	<b>96.659</b>	<b>87.939</b>	<b>68.790</b>	<b>62.006</b>	<b>70.575</b>	<b>82.317</b>	<b>80.413</b>	<b>81.142</b>	<b>84.265</b>

**Tabella 6.10**

Totale delle spese: somma Titoli I - IV  
dal 1996 al 2005, in migliaia di euro  
Fonte: Certificato del conto consuntivo

Comuni	1996	1997	1998	1999	2000	2001	2002	2003	2004	2005
Bastiglia	2.455	2.304	2.506	2.262	2.615	3.767	3.182	3.058	3.116	3.606
Bomporto	6.840	6.001	6.026	5.346	6.258	6.447	7.038	6.524	7.944	9.296
Campogalliano	13.844	14.968	9.295	9.218	9.500	9.239	10.467	10.296	11.914	11.196
Camposanto	2.457	2.679	2.568	3.103	3.434	3.474	3.820	3.690	3.719	4.528
Carpi	107.077	103.997	101.982	70.980	86.210	77.246	74.782	91.269	97.426	84.768
Castelfranco E.	33.063	32.071	31.511	33.225	33.167	36.204	41.217	32.678	31.857	39.797
Castelnuovo R.	13.945	16.415	12.035	11.482	11.216	12.940	16.264	18.964	15.913	21.195
Castelvetro	10.581	12.340	12.072	11.258	9.250	9.889	10.486	13.150	10.908	14.997
Cavezzo	7.194	8.820	6.918	8.480	9.969	11.130	9.485	8.126	8.747	11.683
Concordia	6.052	7.787	8.127	8.125	10.410	9.517	8.329	9.417	8.104	9.403
Fanano	4.153	3.890	4.768	5.065	4.452	4.578	4.883	4.459	6.151	6.307
Finale E.	31.666	35.366	22.646	26.731	29.083	21.944	29.489	19.079	25.777	20.998
Fiorano	19.996	22.782	25.802	20.501	21.766	21.744	21.339	28.036	22.304	22.124
Fiumalbo	2.573	1.915	1.906	2.191	2.566	2.645	3.710	2.429	2.346	4.899
Formigine	34.167	37.931	27.360	25.378	32.791	37.509	45.481	36.204	35.610	34.284
Frassinoro	2.735	2.613	3.143	2.839	2.757	3.375	2.899	6.797	3.960	6.035
Guiglia	3.726	3.461	3.873	3.712	4.897	5.339	4.580	4.598	4.785	4.653
Lama Mocogno	3.267	3.448	3.921	3.345	4.643	3.867	4.174	4.778	4.856	5.189
Maranello	15.495	19.030	24.945	17.918	18.559	23.605	19.701	25.952	31.674	25.344
Marano	4.729	7.124	9.953	9.044	7.843	8.076	7.345	11.111	9.724	11.888
Medolla	5.444	6.718	4.929	5.442	5.798	7.331	5.791	6.581	7.260	11.544
Mirandola	22.584	21.700	23.849	25.833	31.332	30.713	28.692	33.218	26.588	31.844
Modena	268.796	279.771	291.752	291.920	300.583	310.588	314.903	349.134	318.649	359.841
Montecreto	1.880	1.518	1.928	1.648	1.719	1.888	2.904	1.909	1.867	2.713
Montefiorino	2.872	2.596	2.362	2.592	2.652	2.384	3.031	8.247	3.724	5.204
Montese	6.237	6.157	5.541	5.663	5.912	7.044	7.367	8.825	8.101	9.775
Nonantola	14.940	17.176	14.815	16.961	12.088	12.556	18.966	24.836	23.192	18.400
Novi	12.677	15.857	8.827	8.872	9.293	10.219	10.406	11.167	11.215	9.317
Palagano	2.334	2.267	2.141	2.664	2.507	2.405	2.644	2.735	3.756	3.291
Pavullo	22.942	25.957	23.904	24.552	18.364	18.791	20.434	19.534	21.859	30.858
Pievepelago	3.788	2.977	4.440	3.343	3.068	3.796	5.679	4.923	4.122	5.339
Polinago	2.161	2.243	3.084	1.966	3.292	2.594	2.931	5.030	2.747	2.541
Prignano	2.743	3.149	2.810	2.576	2.899	3.029	3.449	3.848	4.928	4.542
Ravarino	9.667	9.377	6.699	5.939	7.038	6.164	6.387	7.923	7.055	6.826
Riolunato	2.036	1.862	2.098	2.314	2.634	2.582	2.184	3.545	2.654	3.214
San Cesario	5.661	5.185	6.900	6.319	6.733	7.733	6.234	7.315	6.677	7.911
San Felice	7.016	8.562	9.889	9.264	10.373	10.405	11.168	12.774	12.676	12.866
San Possidonio	2.895	2.579	2.646	2.953	3.384	4.423	3.276	4.665	3.813	4.758
San Prospero	4.112	4.696	5.785	5.183	6.443	6.073	7.249	8.735	8.628	7.922
Sassuolo	40.984	35.099	44.307	41.301	44.755	46.998	45.466	63.468	56.412	49.601
Savignano	7.309	10.188	7.154	6.381	6.872	7.798	8.635	8.211	8.532	11.243
Serramazzoni	11.809	8.127	7.731	7.738	7.736	8.018	6.336	8.689	11.217	8.321
Sestola	5.929	6.290	7.589	6.797	6.240	6.525	7.635	8.092	7.900	10.505
Soliera	18.076	11.526	12.148	11.679	12.535	13.640	17.296	18.099	19.064	19.780
Spilamberto	16.092	17.240	16.349	13.255	9.179	10.855	9.874	13.477	14.421	15.976
Vignola	25.945	31.352	27.664	25.313	18.917	19.432	23.634	28.642	27.308	26.602
Zocca	5.169	5.532	6.186	6.193	6.133	5.366	7.718	7.718	7.408	6.635
<b>TOTALE</b>	<b>858.112</b>	<b>890.643</b>	<b>874.883</b>	<b>824.865</b>	<b>859.865</b>	<b>881.886</b>	<b>918.959</b>	<b>1.021.955</b>	<b>978.607</b>	<b>1.039.558</b>

**Tabella 6.11**

Spese correnti: Titolo I

dal 1996 al 2005, in migliaia di euro

Fonte: Certificato del conto consuntivo

Comuni	1996	1997	1998	1999	2000	2001	2002	2003	2004	2005
Bastiglia	1.445	1.576	1.645	1.737	1.953	2.088	2.145	2.196	2.492	2.471
Bomporto	3.590	3.381	3.589	3.860	3.939	4.167	3.985	4.292	4.581	5.064
Campogalliano	9.009	9.336	6.064	6.247	6.606	6.817	6.870	7.159	7.381	7.695
Camposanto	1.796	1.916	1.932	2.102	2.267	2.317	2.274	2.411	2.516	2.547
Carpi	65.176	73.610	69.921	52.898	55.656	56.812	51.824	54.090	55.157	57.082
Castelfranco E.	18.956	20.400	20.899	21.996	24.096	26.421	24.456	19.496	21.345	22.897
Castelnuovo R.	9.310	10.539	7.652	7.439	7.779	8.362	8.524	9.041	9.307	8.877
Castelvetro	7.378	7.665	8.423	7.363	5.813	6.450	6.702	6.916	6.869	7.258
Cavezzo	4.725	5.120	5.290	5.459	5.609	6.018	5.787	6.147	6.567	6.765
Concordia	4.690	5.029	5.429	5.588	5.784	6.053	5.772	6.034	6.126	6.219
Fanano	2.909	2.835	2.896	3.289	3.453	3.073	2.603	2.754	3.091	3.214
Finale E.	17.574	18.565	11.039	11.846	13.068	14.416	14.066	12.547	13.337	13.701
Fiorano	12.049	13.116	14.083	14.635	15.074	15.793	15.344	15.428	16.751	15.270
Fiumalbo	1.233	1.190	1.207	1.260	1.234	1.269	1.428	1.432	1.385	1.546
Formigine	23.901	25.869	15.911	16.950	18.322	20.324	20.937	21.566	22.102	19.159
Frassinoro	1.550	1.564	1.589	1.740	1.749	1.805	1.773	2.011	2.262	2.459
Guiglia	2.353	2.373	2.520	2.615	2.598	2.802	2.795	3.058	3.109	3.113
Lama Mocogno	2.247	2.230	2.348	2.290	2.404	2.456	2.529	2.710	2.763	2.860
Maranello	10.304	10.749	11.251	12.043	12.463	13.504	13.721	14.143	14.664	12.947
Marano	3.747	3.807	4.064	4.276	4.450	4.736	4.972	5.467	5.451	4.639
Medolla	3.913	4.316	3.582	3.870	3.955	4.242	3.815	3.993	4.292	4.614
Mirandola	14.055	14.679	16.121	16.946	18.111	19.190	17.692	18.553	17.554	18.210
Modena	171.853	179.989	190.144	196.452	198.857	207.144	186.301	197.712	210.223	215.596
Montecreto	962	1.003	907	971	1.083	1.266	1.179	1.101	1.138	1.092
Montefiorino	1.511	1.648	1.620	1.653	1.627	1.666	1.705	1.835	2.024	2.121
Montese	3.323	3.453	3.486	3.599	3.663	3.801	3.929	4.267	4.397	4.778
Nonantola	11.668	12.643	7.571	7.357	7.725	8.139	8.625	9.075	9.450	9.808
Novi	8.489	8.972	5.628	5.539	5.773	5.927	6.167	5.287	5.438	5.927
Palagano	1.402	1.466	1.557	1.609	1.526	1.572	1.704	1.884	1.953	1.948
Pavullo	11.528	14.598	15.488	15.316	11.412	11.679	12.049	11.453	11.704	11.840
Pievepelago	2.080	1.924	1.927	2.348	2.234	2.425	2.431	2.458	2.632	2.840
Polinago	1.373	1.341	1.207	1.305	1.304	1.336	1.444	1.535	1.532	1.605
Prignano	1.824	1.725	1.840	1.994	2.131	2.261	2.327	2.536	2.582	2.604
Ravarino	5.829	6.097	4.416	4.428	4.433	4.587	4.881	4.780	5.104	5.447
Riolunato	1.522	1.401	1.420	1.543	1.633	1.425	1.535	1.674	1.233	1.442
San Cesario	4.257	3.780	4.386	4.348	4.514	5.140	4.644	4.166	4.513	4.423
San Felice	4.541	5.110	5.575	5.646	5.935	6.115	6.307	6.674	6.932	7.237
San Possidonio	1.836	1.992	1.980	2.103	2.132	2.244	2.457	2.542	2.732	3.027
San Prospero	2.342	2.553	2.819	3.042	3.407	3.529	3.310	3.404	3.449	3.568
Sassuolo	26.404	27.057	28.514	30.002	32.019	34.270	33.201	35.671	36.776	33.719
Savignano	4.265	6.645	4.938	4.779	5.060	5.291	5.272	5.230	5.259	5.571
Serramazzoni	7.465	4.561	4.324	4.615	4.904	5.395	5.193	4.586	4.877	5.246
Sestola	3.482	3.683	3.601	4.258	3.884	3.946	4.245	4.539	4.984	5.113
Soliera	11.943	7.894	7.915	8.276	8.694	8.975	9.412	10.311	10.934	10.367
Spilamberto	11.316	11.980	11.753	9.288	6.862	7.297	7.639	7.778	7.879	8.120
Vignola	17.545	18.540	19.463	17.168	14.357	14.905	15.291	15.857	16.784	17.786
Zocca	3.602	3.549	3.560	3.701	3.578	3.603	3.726	3.726	4.034	3.967
<b>TOTALE</b>	<b>544.273</b>	<b>573.468</b>	<b>553.493</b>	<b>547.786</b>	<b>555.131</b>	<b>583.053</b>	<b>554.987</b>	<b>571.529</b>	<b>597.667</b>	<b>603.796</b>

**Tabella 6.12**

Spese in conto capitale: Titolo II  
dal 1996 al 2005, in migliaia di euro  
Fonte: Certificato del conto consuntivo

Comuni	1996	1997	1998	1999	2000	2001	2002	2003	2004	2005
Bastiglia	735	435	566	226	324	1.355	727	526	298	793
Bomporto	2.282	1.909	1.811	849	1.668	1.689	2.366	1.630	2.702	3.475
Campogalliano	1.541	2.312	2.156	1.705	1.948	1.428	1.892	2.071	3.236	2.015
Camposanto	262	315	263	582	564	639	714	625	471	1.271
Carpi	18.013	9.762	13.639	6.890	20.526	10.842	12.753	27.360	32.226	14.144
Castelfranco E.	9.517	6.454	4.597	5.251	3.218	3.496	10.142	9.820	6.925	13.098
Castelnuovo R.	1.907	2.753	2.793	2.720	2.267	3.272	6.058	8.036	4.991	10.698
Castelvetro	2.581	3.943	2.917	3.002	2.496	2.581	2.889	4.857	2.462	4.769
Cavezzo	1.724	2.852	785	2.182	3.513	3.328	2.212	1.006	1.126	2.224
Concordia	652	1.952	1.818	1.653	3.635	2.321	1.496	2.402	889	2.201
Fanano	702	481	1.374	1.402	613	1.013	1.863	1.220	2.502	2.613
Finale E.	2.286	3.136	3.644	5.010	13.338	3.787	11.397	2.973	9.097	4.359
Fiorano	5.953	7.409	9.542	3.766	4.742	3.870	3.590	10.240	2.899	4.377
Fiumalbo	805	372	376	613	981	1.008	1.927	652	623	3.021
Formigine	6.336	8.844	9.123	5.409	10.933	10.014	17.239	9.802	10.127	10.052
Frassinoro	923	792	1.299	772	727	1.245	749	4.431	1.257	2.897
Guiglia	993	692	921	442	1.265	1.547	989	1.122	1.050	929
Lama Mocogno	655	784	1.146	585	1.829	952	1.204	1.624	1.599	1.435
Maranello	3.686	6.418	11.831	3.978	4.052	8.115	3.806	9.672	14.636	4.699
Marano	506	2.107	1.581	1.153	834	2.544	1.163	2.030	339	4.588
Medolla	1.033	1.838	853	918	1.339	2.483	1.208	1.986	2.263	1.932
Mirandola	6.179	4.532	4.424	6.206	10.883	8.313	6.196	8.650	5.098	7.614
Modena	55.396	57.238	59.604	43.833	55.201	66.823	91.623	119.440	78.202	101.006
Montecreto	599	175	685	381	327	324	1.370	536	463	1.414
Montefiorino	1.137	746	524	672	812	451	1.013	6.107	1.367	2.753
Montese	2.256	1.997	1.319	1.328	1.487	2.415	2.528	3.654	2.454	1.426
Nonantola	2.149	3.169	5.714	7.672	2.426	2.669	8.950	5.024	3.579	1.700
Novi	1.624	4.987	2.090	2.243	2.361	2.973	2.597	3.109	3.502	1.706
Palagano	731	599	370	828	751	564	649	521	1.495	1.049
Pavullo	6.808	9.313	4.720	6.180	4.804	4.405	4.806	4.195	7.542	9.146
Pievepelago	1.197	535	2.111	527	418	901	2.764	2.009	1.022	1.994
Polinago	605	725	1.653	424	1.752	1.018	1.270	3.226	941	591
Prignano	678	1.171	677	289	485	475	840	1.000	2.014	1.644
Ravarino	1.489	979	929	313	1.561	449	382	1.822	781	446
Riolunato	270	209	404	490	728	888	374	1.601	1.111	1.518
San Cesario	1.040	517	1.554	940	1.190	1.497	672	2.604	1.534	2.882
San Felice	1.761	2.815	3.586	2.890	3.460	3.258	3.680	5.018	4.411	4.001
San Possidonio	739	263	430	562	933	1.851	495	1.751	606	1.294
San Prospero	1.051	1.660	2.384	1.553	2.333	1.660	717	1.346	1.213	1.875
Sassuolo	11.782	5.056	12.715	8.046	9.511	9.375	8.558	23.652	14.829	10.566
Savignano	2.358	1.645	1.322	520	949	1.698	2.223	841	1.948	3.435
Serramazzoni	3.671	2.803	2.685	2.355	1.977	1.738	353	2.804	4.729	2.078
Sestola	1.468	1.866	3.215	1.167	1.522	1.707	2.549	2.751	2.018	4.565
Soliera	2.901	2.257	3.015	2.123	2.596	3.201	4.743	4.587	6.426	3.937
Spilamberto	2.154	2.700	1.589	1.784	1.318	2.473	1.019	3.875	3.803	5.169
Vignola	3.135	7.419	2.572	3.189	2.414	2.518	5.769	8.247	8.075	6.028
Zocca	1.058	1.444	2.081	1.824	1.930	1.088	3.127	3.127	2.493	1.364
<b>TOTALE</b>	<b>177.327</b>	<b>182.380</b>	<b>195.409</b>	<b>147.449</b>	<b>194.940</b>	<b>192.260</b>	<b>245.653</b>	<b>325.579</b>	<b>263.373</b>	<b>276.791</b>

**Tabella 6.13**

Spese per investimenti: Titolo II - spese in conto capitale esclusi i trasferimenti e le concessioni di crediti dal 1996 al 2005, in migliaia di euro

Fonte: Certificato del conto consuntivo

Comuni	1996	1997	1998	1999	2000	2001	2002	2003	2004	2005
Bastiglia	735	433	566	221	319	1.352	726	512	223	661
Bomporto	1.406	1.887	1.777	824	1.443	1.438	2.020	1.515	2.674	1.184
Campogalliano	1.541	2.302	2.147	1.648	1.937	1.417	1.873	2.057	3.219	1.998
Camposanto	262	311	263	582	564	639	714	625	471	1.271
Carpi	17.901	8.938	12.680	6.716	19.974	10.112	12.247	26.384	29.499	13.326
Castelfranco E.	5.100	6.235	4.542	4.885	2.785	3.307	10.029	9.050	6.669	12.125
Castelnuovo R.	1.907	2.691	2.550	2.648	2.168	3.227	5.907	7.952	4.921	10.555
Castelvetro	2.581	3.882	2.717	2.891	2.419	2.541	2.767	4.741	2.406	3.362
Cavezzo	1.724	2.852	785	2.182	3.513	3.314	2.206	1.004	1.120	2.219
Concordia	575	1.862	1.732	1.514	3.542	2.262	1.402	2.323	826	2.133
Fanano	702	450	1.328	1.349	579	991	1.856	1.205	2.425	2.602
Finale E.	2.264	3.078	3.568	4.722	13.159	3.690	11.391	2.904	7.660	4.341
Fiorano	5.953	5.694	7.523	3.552	3.795	3.699	3.424	10.121	2.792	4.236
Fiumalbo	673	367	376	613	968	971	1.782	634	562	2.853
Formigine	5.856	7.617	8.346	4.880	7.584	7.694	16.988	9.073	8.641	8.782
Frassinoro	855	784	1.286	576	631	1.147	621	3.456	427	1.169
Guiglia	813	640	866	278	853	1.242	914	899	920	754
Lama Mocogno	648	685	1.119	574	1.814	949	1.132	1.566	1.570	1.361
Maranello	3.686	6.391	11.807	3.952	4.022	8.086	3.774	9.631	14.604	4.667
Marano	506	2.080	1.581	1.153	834	2.044	1.163	2.030	308	1.900
Medolla	1.033	1.838	845	912	1.330	2.466	1.198	1.976	2.253	1.924
Mirandola	5.470	3.978	3.960	5.971	10.668	8.038	6.039	8.420	4.999	7.419
Modena	50.874	41.304	42.874	30.047	48.395	58.507	77.794	107.552	52.460	73.807
Montecreto	568	151	669	381	327	324	1.370	536	463	710
Montefiorino	1.066	643	498	625	809	405	658	5.905	1.221	2.739
Montese	2.256	1.997	1.319	1.328	1.487	2.415	2.399	3.637	2.454	1.426
Nonantola	2.140	3.123	3.787	5.177	2.192	2.640	5.878	1.946	2.739	1.363
Novi	1.624	4.456	1.957	2.209	2.323	2.940	2.541	3.014	3.457	1.665
Palagano	614	592	357	798	718	542	637	518	1.264	875
Pavullo	6.807	9.296	4.682	5.988	4.752	4.073	4.548	3.819	5.322	6.909
Pievepelago	957	534	2.110	500	410	817	2.645	1.996	1.009	1.623
Polinago	530	675	1.651	361	1.634	908	1.223	3.206	900	560
Prignano	502	1.160	661	233	434	455	831	905	1.856	1.631
Ravarino	1.290	977	924	312	1.553	441	356	1.658	624	247
Riolunato	270	209	400	490	722	873	357	1.193	1.108	1.502
San Cesario	1.040	487	1.491	910	1.155	1.470	663	2.548	1.417	2.528
San Felice	1.617	2.018	3.206	2.499	3.066	2.979	3.400	4.729	3.936	3.725
San Possidonio	645	263	429	560	705	1.830	490	1.211	249	1.071
San Prospero	998	1.660	2.384	1.553	2.333	1.660	717	1.334	1.193	1.855
Sassuolo	11.782	4.890	12.588	7.811	9.439	9.149	8.389	23.447	14.557	8.978
Savignano	2.348	1.642	1.294	507	937	1.690	2.166	778	1.935	3.422
Serramazzoni	2.925	2.302	1.504	1.750	1.351	1.702	332	2.737	4.638	2.069
Sestola	1.425	1.762	3.202	1.167	1.522	1.707	2.450	2.285	2.000	2.946
Soliera	2.892	2.093	2.906	1.965	2.490	3.050	4.480	4.355	6.086	3.788
Spilamberto	2.149	2.679	1.536	1.754	1.189	2.292	891	2.958	3.483	3.388
Vignola	2.084	7.327	2.524	2.999	2.220	2.487	5.660	7.909	8.045	5.774
Zocca	1.042	1.436	2.064	1.790	1.915	1.085	3.118	3.118	2.486	1.344
<b>TOTALE</b>	<b>162.638</b>	<b>158.667</b>	<b>169.383</b>	<b>126.356</b>	<b>178.979</b>	<b>177.069</b>	<b>224.165</b>	<b>301.375</b>	<b>224.090</b>	<b>226.787</b>

**Tabella 6.14**

Spese per rimborso di prestiti: Titolo III  
dal 1996 al 2005, in migliaia di euro  
Fonte: Certificato del conto consuntivo

Comuni	1996	1997	1998	1999	2000	2001	2002	2003	2004	2005
Bastiglia	132	133	125	129	138	134	110	121	96	95
Bomporto	413	263	230	232	233	232	194	184	163	162
Campogalliano	495	334	259	226	177	198	906	211	212	432
Camposanto	131	161	146	148	169	204	500	367	346	221
Carpi	1.765	1.949	2.897	2.277	2.541	2.713	2.737	2.802	2.868	5.839
Castelfranco E.	874	801	906	616	669	716	680	594	560	424
Castelnuovo R.	413	452	447	637	421	457	530	520	515	427
Castelvetro	205	222	206	224	215	278	351	692	531	1.889
Cavezzo	200	230	254	304	337	1.165	880	380	357	2.099
Concordia	223	228	263	268	310	351	409	334	359	301
Fanano	330	352	261	166	198	206	213	244	249	236
Finale E.	10.440	12.149	6.895	8.609	1.275	1.155	2.063	1.826	1.634	1.588
Fiorano	1.095	1.187	1.095	996	811	972	1.051	946	1.089	1.089
Fiumalbo	222	222	216	206	206	215	224	215	185	161
Formigine	1.230	419	500	804	899	694	765	958	1.004	1.228
Frassinoro	85	103	122	162	144	117	129	130	135	132
Guiglia	178	176	200	193	202	173	173	143	205	160
Lama Mocogno	173	195	207	244	187	226	195	191	211	596
Maranello	840	913	821	854	1.014	660	750	735	752	978
Marano	198	832	4.064	3.372	2.330	499	945	3.305	3.285	2.298
Medolla	126	103	111	115	147	158	169	162	162	4.521
Mirandola	527	604	604	701	643	984	1.036	4.142	1.103	1.140
Modena	8.359	8.744	9.409	29.752	25.645	14.578	9.057	7.635	5.537	20.238
Montecreto	215	235	246	201	211	194	199	179	133	121
Montefiorino	58	61	72	72	81	99	97	91	85	80
Montese	290	297	338	320	372	414	442	412	645	2.974
Nonantola	445	446	701	876	930	729	515	621	664	591
Novi	353	386	378	402	484	489	603	651	732	785
Palagano	51	55	71	74	66	93	102	116	109	122
Pavullo	742	861	936	1.082	958	1.098	1.196	2.702	1.539	8.758
Pievepelago	347	332	210	254	249	281	281	256	286	274
Polinago	61	62	75	95	99	75	85	98	117	139
Prignano	101	114	127	126	71	77	75	81	100	95
Ravarino	712	810	630	501	526	418	386	397	379	325
Riolunato	151	155	170	154	143	157	138	132	143	116
San Cesario	65	73	77	90	86	103	107	100	113	118
San Felice	230	132	179	205	419	404	374	381	434	557
San Possidonio	145	136	56	65	75	74	93	130	187	161
San Prospero	488	230	287	292	310	530	2.878	3.618	3.584	2.156
Sassuolo	809	806	833	828	799	855	869	1.058	1.065	1.389
Savignano	208	227	269	557	356	255	312	1.334	290	1.648
Serramazzoni	239	294	322	366	370	305	312	281	282	333
Sestola	394	440	467	1.044	549	571	539	494	519	453
Soliera	330	383	412	444	465	477	521	621	630	4.120
Spilamberto	190	237	281	355	324	373	393	970	1.878	1.738
Vignola	230	252	431	906	631	499	1.047	2.502	480	493
Zocca	231	252	236	275	304	347	371	371	469	908
<b>TOTALE</b>	<b>35.739</b>	<b>38.047</b>	<b>38.043</b>	<b>60.820</b>	<b>47.787</b>	<b>35.999</b>	<b>36.002</b>	<b>44.434</b>	<b>36.424</b>	<b>74.706</b>

**Tabella 6.15**

Spese per conto di terzi: Titolo IV  
dal 1996 al 2005, in migliaia di euro  
Fonte: Certificato del conto consuntivo

Comuni	1996	1997	1998	1999	2000	2001	2002	2003	2004	2005
Bastiglia	142	160	169	170	200	189	200	215	230	248
Bomporto	556	345	396	405	418	359	492	418	498	596
Campogalliano	2.799	2.986	817	1.039	769	795	798	855	1.084	1.054
Camposanto	268	291	228	271	434	314	333	288	386	488
Carpi	22.122	18.676	15.525	8.915	7.487	6.880	7.467	7.017	7.175	7.703
Castelfranco E.	3.716	4.416	5.109	5.362	5.183	5.571	5.940	2.768	3.027	3.379
Castelnuovo R.	2.315	2.671	1.143	686	748	850	1.152	1.367	1.099	1.192
Castelvetro	416	509	526	668	726	580	544	685	1.046	1.081
Cavezzo	545	618	589	535	510	620	606	593	697	595
Concordia	488	578	618	615	681	792	652	647	729	681
Fanano	212	223	236	209	188	286	203	242	309	244
Finale E.	1.366	1.517	1.068	1.266	1.402	2.587	1.963	1.732	1.709	1.351
Fiorano	899	1.070	1.082	1.104	1.139	1.110	1.354	1.422	1.564	1.388
Fiumalbo	314	131	108	111	145	153	130	130	153	171
Formigine	2.700	2.799	1.826	2.214	2.637	6.478	6.540	3.878	2.377	3.844
Frassinoro	177	155	133	165	137	207	248	225	306	548
Guiglia	202	220	233	463	832	818	623	276	421	451
Lama Mocogno	193	240	220	225	223	233	246	252	283	298
Maranello	665	950	1.041	1.043	1.030	1.325	1.425	1.402	1.622	6.720
Marano	278	406	243	243	229	297	265	309	648	363
Medolla	373	461	382	539	357	449	599	441	542	476
Mirandola	1.823	1.886	2.699	1.980	1.695	2.226	3.767	1.873	2.833	4.880
Modena	33.188	33.800	32.595	21.885	20.880	22.043	27.922	24.347	24.687	23.002
Montecreto	104	106	90	96	97	104	157	93	133	85
Montefiorino	166	140	146	196	132	169	215	214	249	249
Montese	368	410	397	416	391	413	468	492	604	596
Nonantola	677	918	829	1.055	1.006	1.019	876	10.115	9.499	6.302
Novi	2.211	1.512	732	689	675	829	1.038	2.121	1.544	900
Palagano	150	147	143	153	165	175	189	213	199	173
Pavullo	3.864	1.185	2.760	1.974	1.190	1.609	2.382	1.185	1.074	1.115
Pievepelago	163	185	193	214	167	190	203	200	182	231
Polinago	121	138	149	141	138	166	133	170	157	205
Prignano	140	139	166	167	213	216	207	230	232	198
Ravarino	1.637	1.490	724	698	518	709	738	925	791	608
Riolunato	93	97	104	127	130	112	137	138	167	138
San Cesario	299	814	882	940	943	993	811	445	517	489
San Felice	484	505	550	524	560	628	807	701	898	1.071
San Possidonio	175	187	179	223	244	255	232	242	289	276
San Prospero	231	253	294	297	392	354	344	367	381	324
Sassuolo	1.989	2.179	2.244	2.426	2.426	2.499	2.838	3.087	3.741	3.927
Savignano	478	1.671	626	525	507	554	828	805	1.036	590
Serramazzoni	433	468	401	403	484	581	478	1.018	1.329	664
Sestola	585	300	305	328	285	301	302	307	380	375
Soliera	2.903	993	805	835	780	988	2.620	2.580	1.074	1.356
Spilamberto	2.432	2.323	2.726	1.828	676	713	822	854	861	949
Vignola	5.035	5.141	5.197	4.050	1.515	1.511	1.528	2.035	1.969	2.295
Zocca	278	288	308	393	322	328	494	494	411	396
<b>TOTALE</b>	<b>100.772</b>	<b>96.699</b>	<b>87.939</b>	<b>68.810</b>	<b>62.006</b>	<b>70.575</b>	<b>82.317</b>	<b>80.413</b>	<b>81.143</b>	<b>84.265</b>



**Tabella 6.16**

Saldo di parte corrente (entrate correnti - spese correnti e rimborso di mutui a medio e lungo termine)

dal 1996 al 2005, in migliaia di euro

Fonte: Certificato del conto consuntivo

Comuni	1996	1997	1998	1999	2000	2001	2002	2003	2004	2005
Bastiglia	-49	-13	-75	-5	-57	-131	-200	-129	-180	-177
Bomporto	-46	-10	-134	-82	-102	114	369	409	127	164
Campogalliano	-482	-242	-164	-312	-191	-353	-323	-367	-299	-338
Camposanto	51	-37	39	-81	-114	-131	-99	-227	-231	-267
Carpi	-94	-2.293	-3.035	-2.800	-3.191	-3.960	-2.089	-2.457	-1.821	-6.480
Castelfranco E.	-117	56	-137	73	60	-115	-59	207	-264	-1.308
Castelnuovo R.	405	-209	-120	-512	-373	-240	340	-202	-157	1.779
Castelvetro	275	413	205	-235	-17	-44	-83	-441	-590	-2.016
Cavezzo	-7	24	30	119	141	172	90	97	136	-1.862
Concordia	201	203	-59	59	60	-76	-134	26	-48	-97
Fanano	211	150	148	145	80	-125	103	72	-12	-157
Finale E.	-303	271	183	-2.348	70	-1.267	-944	-563	-572	-870
Fiorano	51	386	-143	1.015	-41	-91	189	1.209	-237	-326
Fiumalbo	-10	56	56	119	146	97	10	15	183	69
Formigine	-521	-681	-616	-428	-790	-860	-217	-164	-670	-1.050
Frassinoro	123	94	46	-60	107	12	33	40	-27	0
Guiglia	35	10	159	91	89	80	40	-27	-12	-31
Lama Mocogno	-142	47	66	57	-80	-64	33	-35	-196	-627
Maranello	339	334	-184	-221	-205	344	407	598	350	-131
Marano	-21	-19	-102	-282	-187	-191	-303	-467	-634	-2.556
Medolla	315	-25	-85	-44	-116	-197	-258	-28	164	-140
Mirandola	-233	276	-715	-1.074	5	-380	348	-2.701	-25	2.387
Modena	2.754	941	-1.170	-26.832	-18.139	-9.295	-1.024	-1.740	-6.151	-21.900
Montecreto	-12	-29	20	38	-26	-3	6	29	-16	16
Montefiorino	136	21	3	24	89	-9	-42	-30	-6	-120
Montese	7	31	75	39	41	38	140	17	-209	-84
Nonantola	257	-176	-659	-589	-816	-535	-288	-526	-883	-472
Novi	110	1.059	-49	-68	-33	-36	-153	76	-218	-462
Palagano	23	-5	-20	5	-26	-111	-99	-110	-74	-61
Pavullo	-319	-103	-18	-312	-277	-490	-41	-1.213	-834	-6.350
Pievepelago	-33	-23	7	-107	-103	-181	-189	-121	-110	-128
Polinago	14	10	117	32	90	140	152	24	-50	101
Prignano	28	76	-7	-77	-91	115	-9	-124	-101	-298
Ravarino	-102	-99	-222	-212	-80	-52	-294	-185	-294	-416
Riolunato	60	36	84	335	312	-103	56	139	24	55
San Cesario	249	439	132	159	125	246	20	33	-190	-197
San Felice	143	-174	-249	-344	-654	-612	-248	-584	-892	-606
San Possidonio	-52	-84	-17	24	17	-56	-97	5	-160	-167
San Prospero	-229	52	-80	-251	-373	-508	-507	-8	-469	-514
Sassuolo	1.597	1.052	295	1.693	278	55	1.168	1.487	1.041	-1.104
Savignano	91	28	-48	18	-33	112	250	-738	248	-1.543
Serramazzoni	-395	100	-261	-307	-280	-513	-129	26	-111	-452
Sestola	219	14	282	-103	211	-212	250	9	-322	-485
Soliera	284	40	33	-57	-124	-184	-55	-49	-620	-3.860
Spilamberto	945	386	243	-268	-142	-362	-239	-598	-2.152	-1.845
Vignola	493	834	696	160	-85	-498	-451	-2.194	-831	-706
Zocca	-93	-33	-91	71	-68	-6	17	17	-122	-196
<b>TOTALE</b>	<b>6.152</b>	<b>3.180</b>	<b>-5.543</b>	<b>-33.735</b>	<b>-24.895</b>	<b>-20.466</b>	<b>-4.551</b>	<b>-11.492</b>	<b>-18.517</b>	<b>-55.825</b>

**Tabella 6.17**

Fondo di cassa al 31 dicembre  
dal 1996 al 2005, in migliaia di euro  
Fonte: Certificato del conto consuntivo

Comuni	1996	1997	1998	1999	2000	2001	2002	2003	2004	2005
Bastiglia	253	5	28	184	727	839	849	1.095	531	364
Bomporto	2.510	1.338	460	816	2.824	2.581	4.323	4.250	4.253	3.872
Campogalliano	-955	695	1.025	889	1.280	597	411	920	1.230	725
Camposanto	245	61	55	270	513	141	182	180	314	885
Carpi	0	1.398	7.961	13.890	16.120	18.705	5.596	14.231	23.234	15.095
Castelfranco E.	12.443	7.620	2.585	2.047	9.895	8.780	10.432	13.806	10.316	11.749
Castelnuovo R.	2.136	882	1.033	966	2.119	1.469	1.375	1.797	2.783	5.514
Castelvetro	3.979	1.963	1.153	737	3.966	3.879	4.675	5.570	4.288	1.642
Cavezzo	1.024	241	634	855	1.841	2.281	2.453	2.294	1.736	607
Concordia	956	550	295	534	1.370	808	826	464	296	1.270
Fanano	781	349	404	337	1.433	966	561	740	790	873
Finale E.	0	0	0	0	3.159	1.562	6.176	3.878	6.499	7.331
Fiorano	5.908	1.903	509	895	7.349	6.132	7.148	7.830	6.803	5.159
Fiumalbo	429	123	57	412	996	1.124	1.250	1.262	1.372	950
Formigine	12.868	7.052	2.000	73	9.530	10.003	4.456	5.408	4.456	3.853
Frassinoro	361	244	178	16	305	225	210	65	87	671
Guiglia	127	93	266	215	1.439	824	745	476	20	34
Lama Mocogno	613	316	339	201	795	1.041	808	1.654	845	1.412
Maranello	3.820	2.172	1.809	2.697	2.869	3.907	4.415	5.458	2.733	757
Marano	105	0	0	0	434	618	143	172	287	728
Medolla	1.579	723	255	716	2.057	1.695	1.587	936	2.161	1.242
Mirandola	6.151	1.766	1.391	2.234	2.697	4.885	10.017	11.291	5.487	4.029
Modena	13.488	6.708	12.312	12.861	31.638	43.194	72.559	67.551	47.040	48.086
Montecreto	0	2	166	286	419	118	687	746	860	1.589
Montefiorino	136	97	177	181	320	201	363	526	751	427
Montese	504	288	181	119	523	616	463	1.180	80	25
Nonantola	3.340	1.615	349	742	4.643	4.441	4.897	4.085	4.597	4.070
Novi	1.947	337	68	169	206	2.238	2.074	3.292		2.611
Palagano	263	52	133	202	457	286	192	328	518	446
Pavullo	2.353	1.074	675	2.525	2.600	1.941	4.869	2.219	2.046	4.087
Pievepelago	0	59	200	70	412	201	387	639	632	693
Polinago	845	0	68	106	1.130	1.104	507	440	262	185
Prignano	738	182	158	346	541	654	618	1.184	623	418
Ravarino	0	176	163	140	939	1.003	1.165	1.238	1.096	747
Riolunato	394	1	59	102	550	208	433	640	456	716
San Cesario	565	1.513	1.338	960	3.802	4.220	3.771	3.368	3.188	3.848
San Felice	1.939	909	91	692	434	1.078	962	1.303	260	1.948
San Possidonio	279	65	125	69	631	316	171	217	221	144
San Prospero	787	214	1.005	519	589	18	22	25	0	521
Sassuolo	0	18.490	8.265	5.057	18.929	16.346	11.295	13.782	9.179	9.012
Savignano	2.122	52	146	25	1.977	1.271	3.403	1.526	1.859	3.385
Serramazzoni	0	2.111	1.055	1.249	2.324	1.992	1.779	1.931	2.187	1.020
Sestola	296	286	233	709	1.718	1.571	1.170	720	1.441	1.792
Soliera	2.788	1.064	106	623	3.523	3.741	4.493	3.921	3.053	2.621
Spilamberto	2.809	1.078	984	700	1.543	1.215	1.089	2.854	3.032	1.819
Vignola	4.563	1.492	1.155	2.238	6.823	3.774	6.144	5.540	8.212	8.569
Zocca	759	57	338	1.310	1.342	697	424	424	574	519
<b>TOTALE</b>	<b>96.247</b>	<b>67.417</b>	<b>51.989</b>	<b>60.987</b>	<b>161.733</b>	<b>165.507</b>	<b>192.572</b>	<b>203.456</b>	<b>172.687</b>	<b>168.062</b>

**Tabella 6.18**

Residui attivi al 31 dicembre  
dal 1996 al 2005, in migliaia di euro  
Fonte: Certificato del conto consuntivo

Comuni	1996	1997	1998	1999	2000	2001	2002	2003	2004	2005
Bastiglia	1.422	1.653	1.840	1.735	1.199	1.841	1.652	1.006	1.220	1.850
Bomporto	2.456	2.405	3.902	2.828	1.422	1.416	891	538	1.188	2.660
Campogalliano	4.569	4.987	4.151	4.032	3.416	3.842	4.135	3.661	3.119	3.495
Camposanto	864	1.340	1.516	1.749	1.187	1.392	1.566	1.516	1.006	992
Carpi	36.410	50.042	35.910	25.231	27.297	24.617	30.599	34.899	36.147	37.298
Castelfranco E.	10.663	15.399	18.448	19.146	11.644	11.120	13.609	10.439	9.285	13.564
Castelnuovo R.	5.850	7.379	5.561	5.550	4.626	5.442	9.343	12.615	14.377	15.327
Castelvetro	8.596	8.439	8.701	8.281	3.469	3.272	2.221	3.738	2.476	4.757
Cavezzo	3.283	4.935	4.129	4.214	4.765	4.678	4.461	2.909	2.953	5.115
Concordia	1.786	2.913	3.552	3.659	3.939	4.941	3.546	4.833	4.193	3.886
Fanano	2.602	2.635	2.703	3.207	1.694	1.780	2.699	2.045	2.367	3.684
Finale E.	9.188	11.445	9.348	10.938	14.579	14.284	15.378	13.585	12.647	13.302
Fiorano	10.227	15.456	18.865	17.563	10.191	9.274	8.521	13.076	7.188	7.467
Fiumalbo	2.731	2.265	2.187	1.754	1.515	1.443	2.418	2.116	1.592	3.666
Formigine	10.216	18.229	22.862	23.300	18.400	20.211	27.037	21.743	19.166	18.896
Frassinoro	1.850	1.546	2.423	2.040	0	1.895	1.731	4.617	3.248	2.802
Guiglia	1.624	2.106	2.505	2.356	1.415	1.624	1.469	1.722	2.112	1.939
Lama Mocogno	2.163	1.989	2.082	1.709	2.276	1.825	2.032	2.011	2.625	2.774
Maranello	7.563	13.173	17.778	13.502	10.031	13.269	13.343	14.802	18.100	17.590
Marano	1.881	3.705	4.529	3.524	3.023	3.863	4.412	4.560	2.705	5.187
Medolla	1.715	3.336	2.992	2.785	2.001	3.840	3.122	3.722	3.228	5.159
Mirandola	6.145	10.994	10.271	11.228	15.624	12.635	11.841	12.328	12.525	15.096
Modena	138.587	153.690	163.905	155.062	134.252	146.408	175.304	211.365	204.057	213.747
Montecreto	2.093	1.101	1.315	1.060	890	1.295	2.074	2.101	1.734	1.416
Montefiorino	1.432	1.622	1.448	1.283	1.336	1.193	1.437	6.703	5.002	3.760
Montese	3.398	4.038	3.509	3.121	3.316	4.105	5.101	4.686	4.886	4.092
Nonantola	3.668	6.533	7.876	8.188	3.214	3.045	6.785	8.125	5.181	5.853
Novi	4.082	4.953	4.284	4.459	4.257	3.728	3.971	2.398	1.316	1.749
Palagano	1.183	1.338	1.001	1.314	926	1.052	1.206	1.311	2.125	1.858
Pavullo	10.464	17.306	17.983	15.323	11.849	11.221	8.511	9.004	9.842	14.874
Pievepelago	3.839	2.442	2.621	1.976	1.591	2.270	3.934	3.287	2.473	3.076
Polinago	2.152	0	0	2.605	2.726	2.674	3.152	4.766	4.083	3.723
Prignano	1.711	2.697	2.774	0	1.648	1.611	1.947	1.742	2.975	3.564
Ravarino	4.557	3.890	3.132	2.922	3.317	2.991	1.818	3.115	2.827	2.853
Riolunato	1.506	1.345	1.377	1.372	1.350	1.872	1.864	2.738	3.189	3.595
San Cesario	1.921	2.831	4.195	4.605	1.958	2.411	1.951	2.284	1.923	1.468
San Felice	2.248	4.924	6.555	6.364	6.741	6.000	6.099	7.360	7.636	6.410
San Possidonio	909	1.086	993	1.281	1.135	2.515	2.276	2.342	1.101	1.884
San Prospero	1.657	2.756	2.750	2.873	2.705	3.807	2.320	2.387	2.571	2.327
Sassuolo	17.508	22.450	34.726	38.628	21.799	19.982	19.118	24.074	24.485	26.993
Savignano	3.776	5.236	4.503	3.351	943	1.981	1.803	2.974	2.912	2.533
Serramazzoni	6.358	7.339	0	5.544	0	3.330	2.860	4.180	5.517	6.517
Sestola	3.206	4.081	5.007	4.184	2.919	2.953	4.227	4.985	3.325	3.030
Soliera	6.571	5.980	7.109	5.934	3.304	3.978	5.103	5.229	7.613	7.617
Spilamberto	5.002	6.267	6.060	3.879	3.532	4.713	4.647	5.933	5.595	7.526
Vignola	6.542	14.439	13.409	11.094	6.141	4.810	5.526	8.750	6.993	6.320
Zocca	3.373	4.383	4.481	3.807	2.939	2.045	4.490	4.490	4.159	3.315
<b>TOTALE</b>	<b>371.550</b>	<b>469.098</b>	<b>487.269</b>	<b>460.562</b>	<b>368.499</b>	<b>390.495</b>	<b>443.552</b>	<b>508.810</b>	<b>486.986</b>	<b>526.607</b>

**Tabella 6.19**

Residui passivi al 31 dicembre  
dal 1996 al 2005, in migliaia di euro  
Fonte: Certificato del conto consuntivo

Comuni	1996	1997	1998	1999	2000	2001	2002	2003	2004	2005
Bastiglia	1.632	1.591	1.841	1.859	1.862	2.610	2.458	1.999	1.631	2.099
Bomporto	4.752	3.494	4.276	3.339	3.847	3.753	4.949	4.417	5.255	6.105
Campogalliano	6.827	5.651	5.146	4.893	4.610	4.376	4.519	4.551	4.118	4.033
Camposanto	911	1.259	1.304	1.790	1.507	1.474	1.611	1.603	1.128	1.699
Carpi	51.389	48.438	41.113	37.596	41.681	42.592	35.414	48.883	57.842	52.038
Castelfranco E.	21.111	21.680	19.018	19.484	20.315	18.726	22.747	22.813	17.860	24.073
Castelnuovo R.	7.326	7.867	6.114	6.273	6.483	6.680	10.585	14.232	16.960	20.759
Castelvetro	11.479	8.787	9.232	8.426	6.138	5.937	5.726	8.685	6.383	5.650
Cavezzo	4.080	4.962	4.430	4.759	6.241	6.150	6.626	4.847	4.259	5.478
Concordia	1.913	2.873	3.441	3.794	5.069	5.595	4.254	5.133	4.346	4.971
Fanano	2.583	2.022	2.790	3.303	2.895	2.594	3.117	2.485	2.890	4.388
Finale E.	8.649	10.715	8.911	10.220	16.798	15.253	20.682	16.390	18.438	19.744
Fiorano	15.298	16.046	17.920	16.686	15.740	13.646	13.622	19.171	12.322	11.325
Fiumalbo	3.046	2.277	2.083	1.947	2.275	2.318	3.430	3.186	2.814	4.447
Formigine	21.834	24.887	23.869	22.275	26.230	28.867	31.039	26.105	22.644	21.837
Frassinoro	2.065	1.654	2.480	1.908	0	2.069	1.882	4.574	3.268	3.415
Guiglia	1.780	1.947	2.471	2.269	2.386	2.115	2.025	2.054	2.028	1.853
Lama Mocogno	2.515	2.119	2.242	1.693	2.924	2.731	2.668	3.471	3.351	3.941
Maranello	9.894	13.724	18.436	15.225	11.534	15.221	15.533	19.131	19.659	17.355
Marano	1.926	3.550	4.377	3.512	3.434	4.471	4.545	4.728	2.977	5.765
Medolla	3.044	3.954	3.120	3.340	3.829	5.340	4.517	4.404	5.157	6.221
Mirandola	11.602	11.750	10.301	12.205	16.797	16.560	17.730	22.044	15.748	17.573
Modena	149.697	158.547	174.813	167.309	165.782	189.473	247.573	278.522	250.848	260.184
Montecreto	2.189	937	1.410	1.243	1.217	1.343	2.659	2.745	2.515	2.884
Montefiorino	1.561	1.674	1.562	1.407	1.593	1.327	1.594	7.044	5.598	4.002
Montese	3.729	4.179	3.515	3.150	3.680	4.473	5.252	5.531	4.782	3.841
Nonantola	5.765	7.163	7.659	8.038	7.279	7.011	11.356	12.045	9.714	9.544
Novi	5.689	4.642	3.872	4.418	4.448	5.956	6.035	5.679	4.971	4.353
Palagano	1.366	1.355	1.083	1.487	1.364	1.324	1.383	1.622	2.607	2.231
Pavullo	12.742	18.204	18.441	17.095	14.092	12.812	12.630	10.605	11.763	18.773
Pievepelago	3.824	2.475	2.736	2.005	1.824	2.355	4.239	3.785	2.930	3.577
Polinago	2.808	0	0	2.519	3.740	3.658	3.568	5.118	4.265	3.791
Prignano	2.220	2.661	2.774	0	2.095	2.076	2.334	2.662	3.305	3.755
Ravarino	4.428	4.104	3.193	2.910	4.054	3.829	2.825	4.241	3.803	3.425
Riolunato	1.832	1.251	1.336	1.381	1.813	2.057	2.208	3.208	3.599	4.219
San Cesario	4.004	3.737	5.090	4.855	5.373	6.279	5.194	5.203	4.298	4.750
San Felice	4.049	5.775	6.504	6.693	6.806	6.666	6.836	8.523	7.736	8.223
San Possidonio	1.107	1.112	1.002	1.310	1.632	2.674	2.338	2.404	1.241	2.003
San Prospero	2.193	2.703	3.621	2.803	3.084	3.744	2.225	2.250	2.473	2.809
Sassuolo	39.557	38.644	41.138	40.310	39.631	35.542	29.526	37.107	31.795	35.316
Savignano	5.559	4.788	4.279	2.786	2.630	2.957	4.769	4.112	3.688	5.526
Serramazzoni	8.699	9.016	0	6.583	0	5.189	4.481	6.003	7.417	7.278
Sestola	3.054	3.904	4.819	4.590	4.326	4.195	5.139	5.478	4.488	4.647
Soliera	8.904	6.674	6.758	6.159	6.259	7.154	9.058	8.647	10.495	9.741
Spilamberto	7.225	6.863	6.426	4.052	4.716	5.635	5.467	8.563	8.375	8.852
Vignola	10.564	14.505	13.162	12.196	12.239	8.140	10.778	13.732	13.131	13.869
Zocca	3.895	4.196	4.402	4.735	3.983	2.396	4.448	4.448	4.290	3.535
<b>TOTALE</b>	<b>492.316</b>	<b>510.357</b>	<b>514.511</b>	<b>496.830</b>	<b>506.257</b>	<b>537.343</b>	<b>613.595</b>	<b>694.184</b>	<b>641.209</b>	<b>675.899</b>

**Tabella 6.20**

Risultato della gestione: avanzo totale dell'amministrazione  
dal 1996 al 2005, in migliaia di euro

Fonte: Certificato del conto consuntivo

Comuni	1996	1997	1998	1999	2000	2001	2002	2003	2004	2005
Bastiglia	43	68	28	61	65	70	43	102	121	115
Bomporto	214	249	86	305	398	244	265	371	186	427
Campogalliano	6	30	31	27	85	63	27	31	230	187
Camposanto	198	142	267	228	193	59	137	93	193	178
Carpi	2.130	3.002	2.757	1.524	1.736	730	781	247	1.539	355
Castelfranco E.	1.995	1.338	2.015	1.709	1.224	1.175	1.293	1.432	1.742	1.240
Castelnuovo R.	660	394	480	242	262	232	133	180	200	82
Castelvetro	1.096	1.614	622	591	1.297	1.214	1.170	623	380	749
Cavezzo	228	214	334	310	365	809	287	356	430	244
Concordia	829	590	405	399	240	154	118	164	143	185
Fanano	801	963	317	241	231	152	143	300	267	169
Finale E.	538	729	438	718	940	593	871	1.073	708	889
Fiorano	838	1.312	1.454	1.772	1.799	1.760	2.047	1.735	1.668	1.301
Fiumalbo	114	111	161	219	236	249	237	191	151	169
Formigine	1.250	393	993	1.097	1.701	1.346	454	1.047	978	913
Frassinoro	146	137	120	149	305	52	60	108	67	58
Guiglia	270	252	300	302	469	332	190	144	104	121
Lama Mocogno	261	186	179	218	147	135	172	193	119	245
Maranello	1.490	1.621	1.152	974	1.365	1.955	2.224	1.129	1.173	992
Marano	59	156	152	12	22	9	11	5	14	150
Medolla	250	105	126	161	229	196	191	253	232	181
Mirandola	694	1.010	1.362	1.257	1.524	960	4.128	1.575	2.263	1.552
Modena	2.379	1.852	1.405	613	108	128	290	394	249	1.649
Montecreto	1	166	71	103	91	70	103	102	79	121
Montefiorino	7	45	63	57	63	67	207	185	155	185
Montese	173	147	175	90	160	248	312	335	183	276
Nonantola	1.242	986	566	893	579	475	326	165	63	378
Novi	340	648	479	211	14	11	10	10	10	7
Palagano	80	36	51	28	19	14	15	16	35	72
Pavullo	75	176	217	754	357	350	750	618	125	188
Pievepelago	15	26	84	42	179	117	82	141	175	192
Polinago	189	0	68	192	116	120	91	87	80	116
Prignano	229	219	158	346	94	189	231	264	293	227
Ravarino	129	-38	102	153	202	165	157	112	121	175
Riolunato	69	95	101	94	87	23	89	170	46	92
San Cesario	443	607	444	711	387	352	528	449	812	566
San Felice	138	59	142	363	369	412	225	140	159	135
San Possidonio	80	39	116	40	134	158	109	156	81	24
San Prospero	250	268	134	589	210	81	117	162	97	39
Sassuolo	2.677	2.296	1.853	3.375	1.097	786	886	748	1.869	690
Savignano	338	500	370	590	290	295	437	389	1.082	393
Serramazzoni	613	434	1.055	210	2.324	133	159	108	286	259
Sestola	447	462	421	304	311	329	258	227	278	176
Soliera	456	370	458	398	569	565	538	502	170	497
Spilamberto	585	482	618	528	359	293	269	225	252	493
Vignola	541	1.426	1.402	1.136	725	444	892	558	2.075	1.019
Zocca	238	243	417	382	298	346	466	466	442	299
<b>TOTALE</b>	<b>25.844</b>	<b>26.158</b>	<b>24.746</b>	<b>24.719</b>	<b>23.975</b>	<b>18.659</b>	<b>22.530</b>	<b>18.083</b>	<b>22.129</b>	<b>18.770</b>

**Tabella 6.21**

Risultato della gestione: avanzo disponibile (fondi non vincolati)

dal 1996 al 2005, in migliaia di euro

Fonte: Certificato del conto consuntivo

Comuni	1996	1997	1998	1999	2000	2001	2002	2003	2004	2005
Bastiglia	43	68	28	61	60	21	24	102	116	68
Bomporto	214	174	80	282	153	224	243	361	154	202
Campogalliano	6	12	149	4	2	10	6	28	69	149
Camposanto	198	90	29	83	193	42	75	49	81	16
Carpi	2.130	1.180	1.829	1.130	1.197	417	571	93	1.352	339
Castelfranco E.	1.995	803	949	692	305	697	784	1.288	895	93
Castelnuovo R.	660	196	312	39	141	5	33	175	105	26
Castelvetro	1.096	695	437	205	315	568	437	355	286	407
Cavezzo	221	197	224	293	333	317	258	339	326	166
Concordia	829	415	252	256	67	129	118	164	143	185
Fanano	801	538	260	183	127	108	107	121	188	103
Finale E.	538	677	282	530	700	570	852	1.055	704	666
Fiorano	838	794	654	667	948	625	983	631	848	358
Fiumalbo	114	69	108	86	138	119	146	121	100	108
Formigine	1.250	350	547	991	575	709	402	868	849	770
Frassinoro	146	122	83	60	73	29	56	105	60	52
Guiglia	270	139	202	194	227	332	127	89	72	47
Lama Mocogno	261	138	59	108	97	82	83	116	62	70
Maranello	1.490	1.048	747	923	1.314	1.906	1.865	1.069	1.153	942
Marano	59	23	26	12	22	9	11	5	5	15
Medolla	250	58	13	122	145	134	184	249	232	181
Mirandola	694	716	1.035	506	965	704	887	590	448	895
Modena	2.379	1.077	630	97	5	25	104	194	49	70
Montecreto	1	44	59	96	80	62	76	59	61	111
Montefiorino	7	7	10	6	11	1	12	15	9	16
Montese	173	112	16	13	21	60	145	118	61	147
Nonantola	1.242	503	333	234	151	84	210	43	10	145
Novi	340	631	453	20	14	11	10	10	9	0
Palagano	80	0	0	0	6	3	5	12	21	69
Pavullo	75	113	136	88	91	41	32	29	8	52
Pievepelago	15	48	48	0	13	61	65	57	163	95
Polinago	189	35	175	156	74	53	29	42	37	41
Prignano	229	65	50	89	8	62	145	110	140	70
Ravarino	129	66	63	95	169	153	148	100	105	160
Riolunato	69	64	43	27	69	0	0	0	0	0
San Cesario	443	537	235	261	169	220	177	326	391	378
San Felice	138	59	142	0	304	337	183	139	156	124
San Possidonio	69	20	112	39	121	124	108	146	0	0
San Prospero	250	182	128	290	64	55	89	97	97	39
Sassuolo	2.677	2.101	1.499	3.220	1.097	654	538	251	438	13
Savignano	338	406	286	545	128	229	345	313	440	324
Serramazzoni	613	138	179	210	196	62	6	87	175	58
Sestola	447	339	0	0	0	0	0	182	209	77
Soliera	456	305	428	284	530	516	491	455	123	448
Spilamberto	585	202	426	304	264	188	130	197	174	163
Vignola	541	716	459	349	287	151	293	336	288	298
Zocca	238	121	216	185	151	170	152	158	119	72
<b>TOTALE</b>	<b>25.826</b>	<b>16.393</b>	<b>14.430</b>	<b>14.031</b>	<b>12.120</b>	<b>11.078</b>	<b>11.746</b>	<b>11.451</b>	<b>11.530</b>	<b>8.830</b>

# **PARTE SETTIMA**

**I tributi comunali  
dal 1996 al 2005**

**Tabella 7.1**

Imposte: Titolo I - Totale Categoria 1

dal 1996 al 2005, in migliaia di euro

Fonte: Certificato del conto consuntivo

Comuni	1996	1997	1998	1999	2000	2001	2002	2003	2004	2005
Bastiglia	604	695	658	786	895	940	1.202	1.353	1.420	1.428
Bomporto	1.502	1.633	1.766	1.985	2.050	2.125	2.206	3.121	3.003	3.222
Campogalliano	2.166	2.434	2.816	2.992	2.962	2.925	3.774	3.975	3.899	4.110
Camposanto	580	638	653	713	789	766	806	844	863	916
Carpi	15.055	15.604	13.612	14.143	17.526	17.861	26.496	31.037	33.375	33.612
Castelfranco E.	4.934	5.413	5.287	5.675	5.848	6.409	9.343	11.286	11.669	12.170
Castelnuovo R.	2.718	2.861	2.675	2.854	3.009	3.468	4.176	6.102	6.082	6.125
Castelvetro	2.388	2.614	2.611	2.695	3.049	3.653	4.555	5.112	4.660	4.801
Cavezzo	1.320	1.636	1.737	1.938	2.086	1.978	2.787	3.271	3.396	3.340
Concordia	1.373	1.549	1.527	1.716	2.037	2.141	3.093	3.490	3.527	3.628
Fanano	981	1.114	1.076	1.176	1.214	1.219	1.478	1.650	1.678	1.738
Finale E.	2.720	2.820	2.931	3.421	3.854	4.272	4.725	6.521	6.756	7.021
Fiorano	6.711	7.281	7.886	8.437	8.899	8.546	9.821	10.177	10.283	10.328
Fiumalbo	639	672	644	727	795	787	920	928	1.021	984
Formigine	6.044	6.549	6.140	6.933	7.374	7.802	12.330	14.002	13.526	13.601
Frassinoro	473	496	297	531	618	530	558	649	665	690
Guiglia	841	874	850	950	1.023	1.071	1.011	1.411	1.454	1.491
Lama Mocogno	740	841	818	925	1.006	1.059	1.364	1.503	1.451	1.429
Maranello	3.701	4.113	4.524	5.006	5.514	5.223	7.310	7.954	7.887	7.833
Marano	657	706	644	843	923	932	1.506	1.720	1.988	2.135
Medolla	1.007	1.203	1.414	1.573	1.724	1.827	2.442	2.934	3.117	3.031
Mirandola	5.273	6.021	6.412	6.896	7.949	7.402	10.810	12.180	11.682	11.596
Modena	43.937	47.747	49.634	50.344	60.156	55.786	87.997	99.807	100.868	103.239
Montecreto	396	425	442	459	488	537	623	610	617	614
Montefiorino	411	433	428	544	497	490	704	835	828	808
Montese	878	968	1.013	1.010	1.133	1.106	1.492	1.609	1.556	1.618
Nonantola	2.298	2.704	2.931	3.126	3.553	3.402	5.271	5.647	5.698	5.760
Novi	1.783	2.697	1.751	1.903	2.357	2.304	3.255	3.783	3.937	4.407
Palagano	292	315	289	354	370	351	359	710	778	831
Pavullo	2.779	3.048	3.716	4.108	4.374	4.178	6.233	6.952	7.119	7.360
Pievepelago	914	932	855	929	992	1.084	1.294	1.322	1.329	1.402
Polinago	230	271	259	307	404	417	630	641	642	634
Prignano	266	273	295	373	467	609	564	1.096	1.110	1.170
Ravarino	867	952	861	957	1.040	1.068	1.109	1.798	1.864	2.022
Riolunato	205	215	233	260	301	267	354	354	356	368
San Cesario	1.265	1.350	1.479	1.583	1.735	1.790	2.250	2.629	2.675	2.822
San Felice	1.894	1.967	1.983	2.129	2.274	2.369	2.501	3.674	3.514	4.034
San Possidonio	508	564	660	825	879	703	841	1.313	1.367	1.437
San Prospero	919	1.105	1.080	1.465	1.612	1.439	2.039	2.299	2.321	2.305
Sassuolo	11.017	11.156	10.614	11.949	11.743	12.292	18.126	19.832	20.419	20.081
Savignano	1.948	2.155	2.565	2.372	2.381	2.563	3.713	3.970	3.812	3.830
Serramazzoni	1.617	1.717	2.176	2.391	2.727	2.613	3.201	3.558	3.690	3.762
Sestola	1.126	1.276	1.242	1.400	1.527	1.335	1.837	1.811	1.841	1.789
Soliera	2.704	2.925	3.112	3.387	3.826	3.413	5.042	5.942	5.818	6.176
Spilamberto	2.379	2.556	2.373	2.448	2.461	2.902	4.364	5.042	4.835	4.971
Vignola	4.843	5.290	4.906	5.104	5.585	5.531	8.769	9.436	9.047	9.826
Zocca	1.442	1.440	1.352	1.604	1.697	1.769	2.292	2.292	2.534	2.566
<b>TOTALE</b>	<b>149.343</b>	<b>162.247</b>	<b>163.228</b>	<b>174.249</b>	<b>195.720</b>	<b>193.258</b>	<b>277.572</b>	<b>318.181</b>	<b>321.980</b>	<b>329.062</b>



**Tabella 7.2**

Imposta comunale sugli immobili: Titolo I - Categoria 1 - Codice 2010

dal 1996 al 2005, in migliaia di euro

Fonte: Certificato del conto consuntivo

Comuni	1996	1997	1998	1999	2000	2001	2002	2003	2004	2005
Bastiglia	450	543	613	623	660	773	771	824	829	853
Bomporto	1.172	1.316	1.438	1.642	1.724	1.976	2.068	1.996	2.123	2.231
Campogalliano	1.713	1.966	2.333	2.501	2.556	2.348	2.641	2.587	2.692	2.976
Camposanto	457	512	530	596	679	651	691	721	732	780
Carpi	11.361	12.047	12.122	12.439	15.960	16.219	16.336	17.846	19.750	19.850
Castelfranco E.	3.829	4.335	4.752	5.115	5.312	5.180	5.490	5.725	6.125	6.567
Castelnuovo R.	2.148	2.307	2.461	2.641	2.789	3.217	3.589	3.732	3.730	4.061
Castelvetro	1.964	2.188	2.464	2.548	2.923	3.515	3.538	3.853	3.717	3.814
Cavezzo	999	1.302	1.389	1.579	1.593	1.597	1.626	1.791	1.942	1.869
Concordia	1.035	1.211	1.397	1.601	1.911	1.846	1.873	1.970	2.030	2.145
Fanano	844	977	1.022	1.129	1.166	1.170	1.141	1.202	1.237	1.296
Finale E.	2.063	2.185	2.657	3.207	3.621	4.070	4.526	4.366	4.525	4.690
Fiorano	5.558	6.197	6.797	7.339	7.825	8.181	8.005	8.385	8.577	8.607
Fiumalbo	560	602	613	695	758	754	800	762	861	839
Formigine	4.823	5.294	5.685	5.973	6.235	6.168	7.248	7.444	8.139	8.214
Frassinoro	386	413	199	431	519	501	506	620	637	661
Guiglia	703	743	776	897	980	1.032	959	932	976	1.009
Lama Mocogno	630	731	780	883	970	1.022	1.066	1.099	1.040	1.023
Maranello	3.041	3.327	3.789	4.002	4.402	4.554	4.777	4.998	5.219	5.332
Marano	458	505	581	640	697	731	905	927	1.215	1.343
Medolla	737	923	1.123	1.287	1.297	1.449	1.476	1.677	1.880	1.825
Mirandola	4.124	4.862	5.217	5.686	6.280	6.358	7.011	7.371	7.584	7.584
Modena	33.750	35.856	36.560	37.047	46.532	50.006	51.322	53.653	54.988	57.749
Montecreto	0	369	415	423	449	496	529	482	488	486
Montefiorino	328	349	343	452	468	460	464	497	490	474
Montese	725	832	863	853	975	1.059	1.135	1.124	1.092	1.135
Nonantola	1.833	2.254	2.465	2.662	2.856	2.993	3.176	2.983	3.304	3.360
Novi	1.386	2.214	1.584	1.693	1.739	1.886	1.970	2.112	2.196	2.293
Palagano	222	244	266	327	344	326	329	373	415	486
Pavullo	2.060	2.392	2.989	3.374	3.658	3.936	4.370	4.446	4.541	4.797
Pievepelago	779	796	807	875	857	930	1.053	1.061	1.070	1.076
Polinago	176	217	236	255	323	329	405	355	353	348
Prignano	176	186	263	300	362	568	517	610	600	600
Ravarino	664	769	795	894	960	1.007	1.021	1.068	1.106	1.179
Riolunato	163	175	199	222	257	255	291	267	270	285
San Cesario	987	1.074	1.191	1.282	1.456	1.700	1.622	1.763	1.821	1.873
San Felice	1.551	1.612	1.868	2.004	2.133	2.225	2.347	2.332	2.271	2.750
San Possidonio	389	438	525	683	668	596	665	709	777	850
San Prospero	722	877	1.003	1.217	1.254	1.244	1.321	1.378	1.420	1.417
Sassuolo	8.761	8.919	9.193	9.851	9.874	10.071	10.846	11.655	12.748	12.520
Savignano	1.573	1.768	2.163	2.241	2.284	2.358	2.518	2.467	2.516	2.554
Serramazzoni	1.358	1.456	1.884	1.988	2.231	2.169	2.269	2.260	2.495	2.535
Sestola	956	1.107	1.173	1.209	1.329	1.272	1.511	1.402	1.430	1.386
Soliera	2.064	2.249	2.390	2.629	3.103	3.161	3.419	3.701	3.700	4.011
Spilamberto	1.888	2.062	2.179	2.252	2.280	2.696	2.730	2.940	3.000	3.215
Vignola	3.795	4.209	4.517	4.710	5.216	5.157	5.336	5.385	5.436	6.216
Zocca	1.191	1.222	1.276	1.536	1.635	1.691	1.787	1.787	1.852	1.851
<b>TOTALE</b>	<b>116.552</b>	<b>128.129</b>	<b>135.885</b>	<b>144.435</b>	<b>164.101</b>	<b>171.903</b>	<b>179.994</b>	<b>187.639</b>	<b>195.937</b>	<b>203.016</b>

**Tabella 7.3**

Imposta comunale sugli immobili: aliquota ordinaria  
dal 1996 al 2005, valori per mille  
Fonte: Delibere dei Comuni

Comuni	1996	1997	1998	1999	2000	2001	2002	2003	2004	2005
Bastiglia	5,50	6,00	6,00	6,00	6,00	6,00	6,00	6,50	6,50	6,50
Bomporto	5,60	5,60	5,60	5,60	5,60	5,60	5,60	5,60	5,60	6,20
Campogalliano	6,00	6,30	6,50	6,50	6,50	6,50	6,50	7,00	7,00	7,00
Camposanto	5,80	5,80	5,80	5,80	5,80	5,80	6,80	6,80	6,80	6,80
Carpi	5,20	5,20	5,20	5,20	6,00	6,00	6,30	6,80	6,80	7,00
Castelfranco E.	6,00	6,20	6,20	6,20	6,20	6,20	6,60	6,60	6,60	7,00
Castelnuovo R.	6,00	6,00	6,00	6,00	5,00	5,00	7,00	7,00	7,00	7,00
Castelvetro	6,00	6,00	6,25	6,25	6,95	6,95	6,95	6,95	6,95	6,95
Cavezzo	6,00	6,90	6,90	6,90	6,90	6,90	6,90	6,90	6,90	6,90
Concordia	5,60	5,60	6,00	6,00	6,00	6,00	6,50	7,00	7,00	7,00
Fanano	5,80	6,30	6,30	6,30	6,30	6,30	6,30	6,30	6,30	6,60
Finale E.	5,00	5,00	5,50	6,50	6,50	6,50	6,90	6,90	7,00	7,00
Fiorano	6,00	6,50	6,80	6,80	7,00	7,00	7,00	7,00	7,00	7,00
Fiumalbo	6,00	6,00	6,00	6,00	6,00	6,00	6,00	6,00	6,00	6,50
Formigine	6,00	6,00	6,00	6,00	6,00	6,00	6,90	6,90	6,90	7,00
Frassinoro	5,90	5,90	5,90	5,90	5,90	6,00	6,50	7,00	7,00	7,00
Guiglia	5,80	5,80	5,80	5,80	5,80	5,80	5,80	5,80	5,80	5,80
Lama Mocogno	5,60	6,20	6,20	6,20	6,20	6,20	6,40	6,50	6,50	6,80
Maranello	6,00	6,60	6,80	6,80	7,00	7,00	7,00	7,00	7,00	7,00
Marano	5,80	5,80	6,70	6,70	6,70	6,70	6,70	6,70	6,70	7,00
Medolla	4,80	5,60	6,30	6,30	6,30	6,30	6,30	6,80	6,80	6,80
Mirandola	5,20	5,60	5,60	5,60	6,20	6,20	6,80	6,80	6,80	6,80
Modena	5,10	5,10	5,10	5,10	6,20	6,70	6,70	6,70	6,70	7,00
Montecreto	6,00	6,00	7,00	7,00	7,00	7,00	7,00	7,00	7,00	7,00
Montefiorino	5,50	5,50	5,90	5,90	5,90	5,90	5,90	6,50	6,50	7,00
Montese	5,80	6,20	6,20	6,20	6,20	6,20	6,20	6,50	6,50	6,80
Nonantola	6,00	6,50	6,80	6,80	6,80	6,80	6,80	6,80	7,00	7,00
Novi	5,50	5,50	5,50	5,50	5,50	6,00	6,00	6,50	6,50	6,80
Palagano	5,00	5,00	5,00	5,00	5,00	5,00	5,60	6,50	7,00	7,00
Pavullo	5,00	5,30	6,30	6,30	6,30	6,30	6,80	6,80	6,80	7,00
Pievepelago	6,00	6,00	6,00	6,00	6,00	6,25	7,00	7,00	7,00	7,00
Polinago	5,00	5,90	5,90	6,00	5,80	5,00	5,00	5,00	5,00	5,00
Prignano	4,50	4,50	5,00	5,00	5,50	5,50	5,50	5,50	5,50	5,50
Ravarino	5,50	6,00	6,00	6,50	6,50	6,50	6,50	6,80	6,80	6,90
Riolunato	5,50	5,50	6,00	6,00	6,00	6,00	6,40	6,40	6,40	6,90
San Cesario	5,70	5,70	6,00	6,00	6,00	6,00	6,00	6,80	6,80	7,00
San Felice	5,50	5,50	5,50	5,50	5,50	5,50	5,50	5,50	5,50	6,00
San Possidonio	6,00	6,00	6,00	6,00	6,00	6,00	6,00	6,80	6,80	6,80
San Prospero	5,80	7,00	7,00	7,00	7,00	7,00	7,00	7,00	6,90	6,90
Sassuolo	6,00	6,00	6,00	6,00	6,00	6,00	7,00	7,00	7,00	6,80
Savignano	5,75	5,80	7,00	7,00	7,00	7,00	7,00	7,00	7,00	7,00
Serramazzoni	5,30	5,30	6,80	6,80	6,80	6,80	6,80	6,80	7,00	7,00
Sestola	5,80	6,30	6,30	6,30	6,30	6,30	6,60	6,60	6,60	6,60
Soliera	5,50	5,50	5,50	5,50	5,50	5,50	6,00	6,00	6,00	7,00
Spilamberto	5,60	5,80	5,80	5,80	5,80	5,80	5,80	6,50	6,50	7,00
Vignola	5,60	5,90	6,20	6,20	6,20	6,20	6,20	6,20	6,20	7,00
Zocca	5,80	5,80	5,80	7,00	7,00	7,00	7,00	7,00	7,00	7,00

**Tabella 7.4**

Imposta comunale sugli immobili: aliquota abitazione principale  
dal 1996 al 2005, valori per mille

Fonte: Delibere dei Comuni

Comuni	1996	1997	1998	1999	2000	2001	2002	2003	2004	2005
Bastiglia	5,50	5,50	5,50	5,50	5,50	5,50	5,50	5,50	5,50	5,50
Bomporto	5,20	5,20	5,20	5,20	5,20	5,00	5,00	5,00	5,00	5,00
Campogalliano	5,00	5,00	5,00	5,00	5,00	5,00	5,00	5,00	5,00	5,00
Camposanto	5,80	5,80	5,80	5,80	5,80	5,80	6,80	6,80	6,80	6,80
Carpi	4,40	4,40	4,40	4,40	5,00	5,00	4,80	4,80	4,80	4,80
Castelfranco E.	5,30	5,30	5,30	5,00	5,00	5,00	5,00	5,00	5,00	5,00
Castelnuovo R.	5,00	5,00	5,00	5,00	5,00	5,00	5,00	5,00	4,80	4,80
Castelvetro	5,00	5,00	4,80	4,40	4,90	4,90	4,90	4,90	4,90	4,90
Cavezzo	6,00	6,90	6,90	6,90	6,50	6,50	6,30	6,30	6,30	6,30
Concordia	5,60	5,60	6,00	6,00	6,00	6,00	5,70	6,20	6,20	6,70
Fanano	5,00	5,00	5,00	5,00	5,00	4,50	4,50	4,50	4,50	4,50
Finale E.	4,40	4,40	4,40	5,00	5,00	5,00	5,80	5,80	6,90	6,70
Fiorano	4,80	4,00	4,00	4,00	4,00	4,00	4,00	4,00	4,00	4,00
Fiumalbo	6,00	6,00	6,00	6,00	6,00	6,00	6,00	6,00	6,00	5,50
Formigine	5,00	5,00	5,00	5,00	5,00	5,00	5,00	5,00	5,00	5,00
Frassinoro	5,90	5,90	5,90	5,90	5,70	5,70	5,50	5,50	5,50	5,50
Guiglia	5,80	5,80	5,80	5,80	5,80	5,80	5,80	5,80	5,80	5,80
Lama Mocogno	5,60	5,60	5,60	5,60	5,60	5,60	5,60	5,60	5,60	5,70
Maranello	4,80	4,00	4,00	4,00	4,00	4,00	4,00	4,00	4,00	4,00
Marano	5,40	5,40	5,40	5,40	5,40	5,40	5,40	5,40	5,40	5,40
Medolla	4,80	5,60	6,30	6,30	6,30	6,30	6,30	6,80	6,80	6,80
Mirandola	5,20	5,20	5,20	4,90	4,90	4,90	4,90	4,90	4,90	4,90
Modena	4,40	4,40	4,40	4,40	5,20	5,20	5,20	5,20	5,20	5,20
Montecreto	6,00	6,00	6,00	6,00	6,00	6,00	6,00	6,00	6,00	6,00
Montefiorino	5,50	5,50	5,90	5,90	5,00	5,00	5,00	5,00	5,00	5,00
Montese	5,50	5,50	5,50	5,50	5,50	5,50	5,50	5,50	5,50	5,50
Nonantola	5,50	5,50	5,40	5,40	5,40	5,40	5,30	5,30	5,30	5,30
Novi	5,50	5,30	5,30	5,30	5,30	5,30	5,30	5,30	5,30	5,30
Palagano	5,00	5,00	5,00	4,80	4,50	4,30	4,30	4,30	4,30	4,30
Pavullo	5,00	5,00	5,40	5,40	5,00	5,00	4,80	4,80	4,80	4,80
Pievepelago	6,00	6,00	6,00	6,00	6,00	5,75	5,75	5,75	5,75	5,75
Polinago	5,00	5,00	5,00	5,00	5,00	5,00	5,00	5,00	5,00	5,00
Prignano	4,50	4,50	5,00	5,00	5,50	5,50	5,50	5,50	5,50	5,50
Ravarino	5,50	5,50	5,50	5,50	5,50	5,30	5,30	5,30	5,30	5,30
Riolunato	5,50	5,50	6,00	6,00	6,00	6,00	6,00	6,00	6,00	6,00
San Cesario	5,00	5,00	5,00	5,00	5,00	5,00	5,00	5,20	5,20	5,20
San Felice	5,50	5,50	5,50	5,50	5,50	5,50	5,50	5,50	5,50	5,50
San Possidonio	5,50	5,50	5,50	5,50	5,50	5,50	5,50	5,90	5,90	5,90
San Prospero	5,80	5,80	5,80	5,80	5,30	5,30	5,30	5,30	5,30	5,30
Sassuolo	4,85	4,70	4,70	4,70	4,70	4,70	4,00	5,00	5,00	5,00
Savignano	5,75	5,70	6,30	6,30	6,30	6,20	5,90	5,80	5,80	5,80
Serramazzoni	5,30	4,80	4,80	4,80	4,80	4,50	4,50	4,50	4,50	4,50
Sestola	4,50	4,50	4,50	4,50	4,50	4,50	4,50	4,50	4,50	4,50
Soliera	4,80	4,80	4,80	4,80	4,80	4,80	4,80	4,80	4,80	4,80
Spilamberto	5,60	5,60	5,60	5,60	5,50	5,00	5,00	4,80	4,80	5,20
Vignola	4,80	4,80	4,80	4,80	4,80	4,80	4,70	4,70	4,70	5,20
Zocca	5,80	5,80	5,80	5,80	5,80	5,80	5,80	5,80	5,80	5,80

**Tabella 7.5**

ICIAP: Titolo I - Categoria 1 - Codice 2015

dal 1996 al 2005, in migliaia di euro

Fonte: Certificato del conto consuntivo

Comuni	1996	1997	1998	1999	2000	2001	2002	2003	2004	2005
Bastiglia	101	109	0	0	0	0	0	0	0	0
Bomporto	213	205	0	1	0	1	0	0	0	0
Campogalliano	292	316	13	0	0	0	0	0	0	0
Camposanto	80	82	74	0	0	0	0	0	2	0
Carpì	2.188	2.097	48	51	25	0	0	0	0	0
Castelfranco E.	613	593	29	15	17	14	2	2	0	1
Castelnuovo R.	321	332	1	0	0	0	0	0	0	0
Castelvetro	280	289	1	1	0	0	1	1	1	0
Cavezzo	247	234	0	1	0	0	0	0	0	0
Concordia	232	243	10	5	9	4	3	0	0	0
Fanano	89	94	0	0	0	0	0	0	0	0
Finale E.	432	421	7	1	12	2	0	0	0	0
Fiorano	775	747	0	0	0	0	0	0	0	0
Fiumalbo	41	38	0	0	0	0	0	0	0	0
Formigine	770	785	0	0	0	0	0	3	0	0
Frassinoro	55	57	69	71	70	0	0	0	0	0
Guiglia	77	75	19	3	0	0	0	0	0	0
Lama Mocogno	63	78	3	6	0	0	0	0	0	0
Maranello	441	541	0	0	0	0	0	0	0	0
Marano	114	114	0	0	0	0	0	0	0	0
Medolla	181	176	2	0	0	0	0	0	0	0
Mirandola	723	757	40	6	0	32	0	3	4	0
Modena	5.935	6.264	0	0	0	0	0	0	0	0
Montecreto	30	29	0	0	0	0	0	0	0	0
Montefiorino	59	60	1	0	0	0	1	1	0	0
Montese	92	91	0	0	0	0	0	0	0	0
Nonantola	325	296	0	0	0	0	0	0	0	0
Novi	239	255	0	0	0	0	0	0	0	0
Palagano	46	47	0	0	0	0	0	0	0	0
Pavullo	481	446	10	19	2	0	2	4	0	1
Pievepelago	84	84	0	0	0	0	0	0	0	0
Polinago	34	30	0	0	0	0	0	0	0	0
Prignano	64	60	0	0	0	0	0	0	0	0
Ravarino	118	121	0	0	0	0	0	0	0	0
Riolunato	21	21	0	0	0	0	0	0	0	0
San Cesario	178	178	0	0	0	0	0	0	0	0
San Felice	237	245	0	3	0	0	0	0	0	0
San Possidonio	83	87	3	2	0	0	0	0	0	0
San Prospero	133	157	0	1	0	0	0	0	0	0
Sassuolo	1.437	1.475	0	0	0	0	0	0	0	0
Savignano	278	276	4	0	3	0	0	0	0	0
Serramazzoni	163	161	0	0	0	0	0	0	0	0
Sestola	106	107	0	0	0	0	0	0	0	0
Soliera	407	432	24	0	0	0	0	0	0	0
Spilamberto	310	301	0	0	0	0	0	0	0	0
Vignola	693	725	9	3	1	0	0	0	0	1
Zocca	138	135	0	0	0	0	0	0	0	0
<b>TOTALE</b>	<b>20.016</b>	<b>20.463</b>	<b>365</b>	<b>190</b>	<b>140</b>	<b>53</b>	<b>8</b>	<b>14</b>	<b>8</b>	<b>3</b>

**Tabella 7.6**

Imposta comunale sulla pubblicità: Titolo I - Categoria 1 - Codice 2020

dal 1996 al 2005, in migliaia di euro

Fonte: Certificato del conto consuntivo

Comuni	1996	1997	1998	1999	2000	2001	2002	2003	2004	2005
Bastiglia	6	7	9	10	9	0	11	11	10	11
Bomporto	28	29	27	31	32	37	43	49	48	50
Campogalliano	33	34	41	44	44	52	52	9	110	116
Camposanto	8	10	10	4	9	0	8	7	10	8
Carpi	570	550	589	667	696	790	582	624	759	821
Castelfranco E.	106	100	95	115	111	174	157	152	222	219
Castelnuovo R.	34	60	62	62	0	0	62	60	89	102
Castelvetro	20	9	10	10	11	11	11	11	11	52
Cavezzo	0	26	25	24	23	25	22	19	27	26
Concordia	10	10	20	17	20	19	26	26	19	28
Fanano	4	4	4	4	4	4	3	3	5	5
Finale E.	39	35	32	34	33	41	38	57	66	76
Fiorano	147	119	124	159	171	97	173	191	188	191
Fiumalbo	5	6	4	7	5	5	1	4	4	4
Formigine	134	126	124	157	157	0	142	171	191	177
Frassinoro	1	1	1	1	1	1	0	0	0	0
Guiglia	1	1	1	0	0	0	0	1	1	1
Lama Mocogno	0	0	0	0	0	0	0	0	0	0
Maranello	57	76	81	97	104	6	89	110	112	111
Marano	11	11	11	15	15	15	15	15	16	16
Medolla	19	27	27	28	31	38	32	36	37	54
Mirandola	107	109	130	127	171	191	165	150	95	121
Modena	1.917	1.853	2.232	2.286	2.490	331	196	189	182	167
Montecreto	3	3	3	3	4	0	3	3	2	3
Montefiorino	1	2	2	2	2	2	0	0	0	2
Montese	6	6	6	6	6	6	3	3	3	3
Nonantola	23	21	22	26	29	13	22	27	22	22
Novi	29	32	30	31	0	26	17	2	3	3
Palagano	2	2	2	2	2	2	1	0	0	0
Pavullo	68	67	82	86	82	8	10	10	11	11
Pievepelago	3	3	3	3	4	4	2	0	3	3
Polinago	2	1	3	2	2	2	1	2	2	2
Prignano	1	1	1	1	1	1	1	1	1	1
Ravarino	13	12	10	10	9	10	8	9	10	9
Riolunato	1	1	1	1	1	1	1	1	1	1
San Cesario	24	25	29	34	25	12	30	29	32	71
San Felice	8	8	10	18	19	19	19	27	27	47
San Possidonio	1	1	1	4	2	2	1	8	6	10
San Prospero	11	20	18	25	28	28	24	32	20	29
Sassuolo	388	380	362	416	463	34	28	81	83	85
Savignano	10	10	12	11	11	11	11	11	0	41
Serramazzoni	7	7	7	7	7	9	9	9	10	10
Sestola	13	13	17	14	14	14	14	8	8	17
Soliera	62	74	65	87	72	46	49	61	60	58
Spilamberto	62	55	57	60	58	80	73	59	74	66
Vignola	128	124	150	149	162	169	149	153	146	150
Zocca	8	9	9	9	10	10	10	10	11	10
<b>TOTALE</b>	<b>4.129</b>	<b>4.077</b>	<b>4.557</b>	<b>4.909</b>	<b>5.150</b>	<b>2.347</b>	<b>2.310</b>	<b>2.441</b>	<b>2.738</b>	<b>3.009</b>

**Tabella 7.7**

Addizionale sul consumo di energia elettrica: Titolo I - Categoria 1 - Codice 2025

dal 1996 al 2005, in migliaia di euro

Fonte: Certificato del conto consuntivo

Comuni	1996	1997	1998	1999	2000	2001	2002	2003	2004	2005
Bastiglia	30	36	36	39	40	39	46	41	57	48
Bomporto	89	85	93	100	80	112	95	112	110	128
Campogalliano	120	114	121	121	95	95	98	97	113	96
Camposanto	35	34	39	35	39	46	40	43	44	47
Carpi	797	787	812	819	788	817	817	798	994	923
Castelfranco E.	237	247	258	280	247	261	273	297	300	320
Castelnuovo R.	136	140	150	152	158	83	175	183	183	219
Castelvetro	122	128	136	0	115	127	1.005	1.247	156	156
Cavezzo	74	74	78	81	85	98	92	100	107	128
Concordia	88	85	94	93	96	118	105	107	136	127
Fanano	37	39	39	41	43	44	50	50	54	59
Finale E.	155	161	167	167	186	159	161	162	290	198
Fiorano	200	213	204	231	163	158	152	180	180	170
Fiumalbo	24	26	26	25	32	0	31	35	37	29
Formigine	295	297	332	331	335	372	371	393	463	501
Frassinoro	26	25	28	28	27	27	26	29	28	29
Guiglia	49	49	47	49	43	38	51	53	53	54
Lama Mocogno	29	32	34	36	36	37	38	37	44	44
Maranello	133	142	149	155	154	186	182	182	217	186
Marano	47	50	51	51	47	47	51	48	41	44
Medolla	63	68	72	72	78	82	67	102	91	92
Mirandola	278	260	263	272	290	278	286	295	313	344
Modena	1.876	1.967	2.030	2.104	1.897	1.971	1.978	1.978	2.408	2.120
Montecreto	25	24	24	16	19	21	17	23	20	26
Montefiorino	21	21	23	23	27	28	29	30	34	34
Montese	39	39	39	40	41	41	44	49	49	51
Nonantola	118	133	126	115	137	139	145	145	151	216
Novi	129	181	137	145	143	118	165	129	143	192
Palagano	22	22	22	26	25	23	30	24	25	40
Pavullo	128	133	141	142	129	137	148	158	158	156
Pievepelago	34	34	30	31	35	32	35	35	41	38
Polinago	18	18	20	19	20	27	31	30	30	23
Prignano	25	26	30	36	38	40	46	47	53	47
Ravarino	49	49	56	53	71	51	81	64	81	86
Riolunato	10	11	9	9	13	10	10	9	18	13
San Cesario	73	73	72	81	64	61	66	84	67	88
San Felice	92	96	101	101	122	124	135	80	179	205
San Possidonio	33	37	37	41	48	44	45	65	51	55
San Prospero	53	51	57	56	61	63	65	73	73	87
Sassuolo	391	370	466	450	408	425	434	480	480	456
Savignano	85	95	94	110	83	101	101	97	106	100
Serramazzoni	89	93	98	99	89	99	102	110	114	114
Sestola	49	48	49	43	48	49	54	48	59	60
Soliera	160	162	174	182	173	159	168	181	219	209
Spilamberto	119	138	136	136	123	126	130	138	150	150
Vignola	215	222	230	242	206	206	248	197	284	276
Zocca	53	54	56	56	50	65	62	62	67	67
<b>TOTALE</b>	<b>6.968</b>	<b>7.189</b>	<b>7.491</b>	<b>7.536</b>	<b>7.247</b>	<b>7.382</b>	<b>8.580</b>	<b>8.927</b>	<b>9.069</b>	<b>8.851</b>

**Tabella 7.8**

Addizionale IRPEF: Titolo I - Categoria 1 - Codice 2026

dal 1999 al 2005, in migliaia di euro

Fonte: Certificato del conto consuntivo

Comuni	1999	2000	2001	2002	2003	2004	2005
Bastiglia	0	0	0	0	0	0	39
Bomporto	0	0	0	0	0	0	82
Campogalliano	0	0	0	193	193	199	199
Camposanto	0	62	59	67	73	74	82
Carpi	0	0	0	1.474	1.474	1.500	1.796
Castelfranco E.	0	0	620	620	1.240	1.300	1.320
Castelnuovo R.	0	0	168	350	320	340	345
Castelvetro	0	0	0	0	0	775	0
Cavezzo	0	0	0	363	374	359	385
Concordia	0	0	155	350	350	334	325
Fanano	0	0	0	52	52	52	59
Finale E.	0	0	0	0	0	0	150
Fiorano	0	0	0	0	0	0	0
Fiumalbo	0	0	0	0	0	0	0
Formigine	0	646	723	765	780	853	880
Frassinoro	0	0	0	0	0	0	0
Guiglia	0	0	0	0	0	0	0
Lama Mocogno	0	0	0	52	58	58	59
Maranello	232	336	346	397	453	447	440
Marano	0	0	77	171	175	180	182
Medolla	0	129	258	257	0	280	267
Mirandola	0	413	516	775	802	800	790
Modena	0	0	0	4.803	5.000	5.200	5.513
Montecreto	16	16	16	16	16	16	8
Montefiorino	0	0	0	0	0	0	0
Montese	0	0	0	58	62	63	65
Nonantola	0	207	245	564	590	590	650
Novi	0	0	0	0	0	0	107
Palagano	0	0	0	0	44	49	49
Pavullo	0	0	0	291	300	348	350
Pievepelago	0	0	0	0	0	0	18
Polinago	28	59	59	58	58	66	66
Prignano	36	0	0	0	0	0	0
Ravarino	0	0	0	0	0	0	70
Riolunato	0	0	0	0	0	0	0
San Cesario	0	0	0	0	0	0	56
San Felice	0	0	0	0	0	0	0
San Possidonio	0	0	62	0	141	143	145
San Prospero	0	103	103	190	190	200	200
Sassuolo	0	0	0	0	0	0	563
Savignano	0	0	0	181	194	213	198
Serramazzoni	106	207	232	248	346	300	359
Sestola	0	0	0	52	49	49	50
Soliera	0	0	0	0	0	0	145
Spilamberto	0	0	0	257	257	260	270
Vignola	0	0	0	491	511	549	533
Zocca	0	0	0	0	0	90	89
<b>TOTALE</b>	<b>418</b>	<b>2.177</b>	<b>3.642</b>	<b>13.093</b>	<b>14.100</b>	<b>15.686</b>	<b>16.903</b>

**Tabella 7.9**

Addizionale IRPEF: aliquota  
dal 1999 al 2005, valori percentuali  
Fonte: Delibere dei Comuni

Comuni	1999	2000	2001	2002	2003	2004	2005
Bastiglia	0,0	0,0	0,0	0,0	0,0	0,0	0,1
Bomporto	0,0	0,0	0,0	0,0	0,0	0,0	0,1
Campogalliano	0,0	0,0	0,0	0,2	0,2	0,2	0,2
Camposanto	0,0	0,2	0,2	0,2	0,2	0,2	0,2
Carpi	0,0	0,0	0,0	0,2	0,2	0,2	0,2
Castelfranco E.	0,0	0,2	0,2	0,2	0,4	0,4	0,4
Castelnuovo R.	0,0	0,0	0,0	0,2	0,2	0,2	0,2
Castelvetro	0,0	0,0	0,0	0,0	0,0	0,0	0,0
Cavezzo	0,0	0,2	0,4	0,5	0,5	0,5	0,5
Concordia	0,0	0,0	0,2	0,4	0,0	0,4	0,4
Fanano	0,0	0,0	0,0	0,2	0,2	0,2	0,2
Finale E.	0,0	0,0	0,0	0,0	0,0	0,0	0,0
Fiorano	0,0	0,0	0,0	0,0	0,0	0,0	0,0
Fiumalbo	0,0	0,0	0,0	0,0	0,0	0,0	0,0
Formigine	0,2	0,2	0,2	0,2	0,2	0,2	0,2
Frassinoro	0,0	0,0	0,0	0,2	0,4	0,4	0,4
Guiglia	0,0	0,0	0,0	0,0	0,0	0,0	0,0
Lama Mocogno	0,0	0,0	0,0	0,2	0,2	0,2	0,2
Maranello	0,2	0,2	0,2	0,2	0,2	0,2	0,2
Marano	0,0	0,0	0,2	0,4	0,4	0,4	0,4
Medolla	0,0	0,2	0,4	0,4	0,4	0,4	0,4
Mirandola	0,0	0,2	0,2	0,3	0,3	0,3	0,3
Modena	0,0	0,0	0,0	0,2	0,2	0,2	0,2
Montecreto	0,2	0,2	0,2	0,2	0,2	0,2	0,1
Montefiorino	0,0	0,0	0,0	0,0	0,0	0,0	0,0
Montese	0,0	0,0	0,0	0,2	0,2	0,2	0,2
Nonantola	0,0	0,2	0,2	0,4	0,4	0,4	0,4
Novi	0,0	0,0	0,0	0,0	0,0	0,0	0,1
Palagano	0,0	0,0	0,0	0,0	0,2	0,2	0,2
Pavullo	0,0	0,0	0,0	0,2	0,2	0,2	0,2
Pievepelago	0,0	0,0	0,0	0,0	0,0	0,0	0,1
Polinago	0,2	0,4	0,4	0,4	0,4	0,4	0,4
Prignano	0,0	0,0	0,0	0,0	0,0	0,0	0,0
Ravarino	0,0	0,0	0,0	0,0	0,0	0,0	0,1
Riolunato	0,0	0,0	0,0	0,0	0,0	0,0	0,0
San Cesario	0,0	0,0	0,0	0,0	0,0	0,0	0,1
San Felice	0,0	0,0	0,0	0,0	0,0	0,0	0,0
San Possidonio	0,0	0,2	0,2	0,4	0,4	0,4	0,4
San Prospero	0,0	0,2	0,2	0,4	0,4	0,4	0,4
Sassuolo	0,0	0,0	0,0	0,0	0,0	0,0	0,1
Savignano	0,0	0,0	0,0	0,2	0,2	0,2	0,2
Serramazzoni	0,2	0,4	0,4	0,4	0,4	0,4	0,4
Sestola	0,0	0,0	0,0	0,2	0,2	0,2	0,2
Soliera	0,0	0,0	0,0	0,0	0,0	0,0	0,1
Spilamberto	0,0	0,0	0,0	0,2	0,2	0,2	0,2
Vignola	0,0	0,0	0,0	0,2	0,2	0,2	0,2
Zocca	0,0	0,0	0,0	0,2	0,2	0,2	0,2



**Tabella 7.10**

Compartecipazione IRPEF: Titolo I - Categoria 1 - Codice 2027

dal 2002 al 2005, in migliaia di euro

Fonte: Certificato del conto consuntivo

Comuni	2002	2003	2004	2005
Bastiglia	315	446	444	425
Bomporto	0	964	723	731
Campogalliano	756	985	732	715
Camposanto	0	0	0	0
Carpi	7.251	10.287	10.372	10.217
Castelfranco E.	2.625	3.696	3.501	3.465
Castelnuovo R.	0	1.806	1.739	1.398
Castelvetro	0	0	0	778
Cavezzo	684	988	962	931
Concordia	0	0	0	1.003
Fanano	232	343	331	319
Finale E.	0	1.936	1.876	1.907
Fiorano	0	1.421	1.339	1.360
Fiumalbo	85	127	120	112
Formigine	0	4.688	3.881	3.829
Frassinoro	0	0	0	0
Guiglia	0	426	424	428
Lama Mocogno	208	309	310	304
Maranello	0	2.211	1.865	1.763
Marano	356	516	535	551
Medolla	0	863	829	792
Mirandola	0	3.542	2.874	2.744
Modena	25.863	36.640	35.646	35.212
Montecreto	58	85	92	91
Montefiorino	209	305	302	297
Montese	0	371	350	363
Nonantola	1.365	1.903	1.630	1.512
Novi	929	1.326	1.294	1.262
Palagano	0	269	289	255
Pavullo	1.345	1.961	1.985	1.969
Pievepelago	146	211	207	197
Polinago	134	196	191	194
Prignano	0	439	456	522
Ravarino	0	657	667	678
Riolunato	52	78	67	69
San Cesario	532	752	755	733
San Felice	0	1.213	1.036	1.032
San Possidonio	0	390	390	378
San Prospero	0	627	608	572
Sassuolo	5.376	5.886	5.021	4.736
Savignano	0	1.201	969	937
Serramazzoni	573	833	772	745
Sestola	206	304	295	276
Soliera	1.380	1.974	1.812	1.728
Spilamberto	1.174	1.648	1.351	1.270
Vignola	0	3.189	2.632	2.651
Zocca	0	0	513	549
<b>TOTALE</b>	<b>51.855</b>	<b>98.012</b>	<b>92.187</b>	<b>92.000</b>

**Tabella 7.11**

Altre imposte (compresa INVIM fino al 1996) - Codice 2030

dal 1996 al 2005, in migliaia di euro

Fonte: Certificato del conto consuntivo

Comuni	1996	1997	1998	1999	2000	2001	2002	2003	2004	2005
Bastiglia	17	0	0	114	186	119	59	31	79	53
Bomporto	0	0	208	211	214	0	0	0	0	0
Campogalliano	7	6	308	325	266	429	34	25	48	8
Camposanto	0	0	0	0	0	0	0	0	0	0
Carpi	140	123	41	167	58	35	36	8	1	5
Castelfranco E.	149	139	152	150	160	160	178	174	220	278
Castelnuovo R.	80	23	1	0	63	0	0	0	0	0
Castelvetro	2	0	0	136	0	0	0	0	0	0
Cavezzo	0	0	245	252	385	258	0	0	0	0
Concordia	9	0	5	0	0	0	736	1.037	1.008	0
Fanano	7	0	11	1	0	1	0	0	0	0
Finale E.	31	19	69	13	0	0	0	0	0	0
Fiorano	31	4	761	708	740	17	1.491	0	0	0
Fiumalbo	8	1	1	0	0	0	0	0	0	0
Formigine	22	47	0	472	1	343	3.803	523	0	0
Frassinoro	5	1	0	0	0	0	26	0	0	0
Guiglia	11	6	6	1	0	0	0	0	0	0
Lama Mocogno	17	1	1	0	0	0	0	0	0	0
Maranello	29	27	505	520	518	10	1.865	0	26	0
Marano	27	25	1	137	164	63	9	39	0	0
Medolla	8	9	190	186	188	0	610	256	0	0
Mirandola	40	32	763	805	794	26	2.573	15	13	13
Modena	458	1.807	8.812	8.907	9.237	1.284	1.816	109	173	88
Montecreto	339	0	0	0	0	0	0	0	0	0
Montefiorino	0	1	60	67	0	0	0	0	0	0
Montese	17	0	105	111	111	0	253	0	0	0
Nonantola	0	0	319	322	325	0	0	0	0	0
Novi	0	15	0	33	444	265	167	190	260	510
Palagano	1	0	0	0	0	0	0	0	0	0
Pavullo	42	10	495	487	504	1	0	0	0	0
Pievepelago	15	15	15	20	95	119	57	13	8	69
Polinago	0	5	1	2	0	0	0	0	0	0
Prignano	0	0	0	0	66	0	0	0	0	0
Ravarino	24	1	0	0	0	0	0	0	0	0
Riolunato	10	6	24	28	30	1	0	0	0	0
San Cesario	4	2	186	186	188	0	0	0	0	0
San Felice	6	6	4	3	1	0	0	0	0	0
San Possidonio	1	1	93	95	162	0	130	0	0	0
San Prospero	1	0	3	166	166	0	438	0	0	0
Sassuolo	39	12	594	1.231	999	1.286	1.033	1.120	1.519	1.155
Savignano	3	6	291	11	0	93	903	0	0	0
Serramazzoni	0	0	187	190	193	103	0	0	0	0
Sestola	2	0	3	134	136	0	0	0	0	0
Soliera	11	8	460	489	478	6	0	0	0	0
Spilamberto	0	0	0	0	0	0	0	0	0	0
Vignola	13	9	0	0	0	0	2.546	0	0	0
Zocca	53	20	10	2	2	2	433	433	0	0
<b>TOTALE</b>	<b>1.679</b>	<b>2.389</b>	<b>14.930</b>	<b>16.683</b>	<b>16.874</b>	<b>4.623</b>	<b>19.199</b>	<b>3.973</b>	<b>3.356</b>	<b>2.180</b>

**Tabella 7.12**

Tasse: Titolo I - Totale Categoria 2

dal 1996 al 2005, in migliaia di euro

Fonte: Certificato del conto consuntivo

Comuni	1996	1997	1998	1999	2000	2001	2002	2003	2004	2005
Bastiglia	200	189	210	228	233	249	269	283	296	334
Bomporto	405	420	418	417	442	488	492	529	584	696
Campogalliano	715	676	697	709	730	785	871	812	879	1.034
Camposanto	174	201	258	354	245	359	308	295	309	313
Carpi	5.570	5.599	5.510	5.914	6.475	6.168	127	1	5	7
Castelfranco E.	1.469	1.597	1.596	1.453	1.604	1.613	1.722	1.748	2.229	2.785
Castelnuovo R.	810	915	954	911	1.049	1.123	1.229	1.325	1.512	3.346
Castelvetro	524	529	551	556	591	723	737	986	964	1.263
Cavezzo	388	489	618	529	555	613	31	11	7	20
Concordia	513	596	611	558	574	568	0	0	1	0
Fanano	260	240	225	219	254	259	256	264	275	277
Finale E.	1.041	1.207	1.279	1.548	1.761	2.082	2.092	801	1.081	804
Fiorano	1.699	2.347	2.311	2.512	2.376	2.366	2.497	2.632	2.723	153
Fiumalbo	135	154	155	144	143	151	190	194	187	188
Formigine	2.670	2.787	2.709	2.523	3.522	3.780	3.706	3.652	3.868	60
Frassinoro	208	194	441	209	209	229	251	314	325	361
Guiglia	219	268	520	400	355	355	366	375	408	396
Lama Mocogno	199	271	348	330	290	275	331	398	394	413
Maranello	2.077	1.982	1.872	1.980	2.188	2.559	2.288	2.474	2.516	73
Marano	253	266	280	296	331	352	372	422	412	503
Medolla	291	320	429	422	429	470	17	1	0	0
Mirandola	1.417	1.605	1.881	1.811	2.110	2.392	5	0	0	17
Modena	16.477	16.655	17.342	16.688	18.487	21.973	21.807	24.984	25.579	26.507
Montecreto	112	110	98	130	142	143	155	157	164	190
Montefiorino	165	161	176	177	173	165	168	196	203	197
Montese	191	225	210	210	236	235	255	280	284	375
Nonantola	825	843	855	827	808	892	987	973	1.177	1.284
Novi	852	1.045	1.307	940	850	905	953	50	51	49
Palagano	102	123	122	131	130	134	153	201	242	244
Pavullo	1.001	1.092	1.216	1.234	1.337	1.416	1.668	165	149	155
Pievepelago	158	185	205	199	236	249	284	285	310	359
Polinago	86	109	110	194	153	186	230	246	274	300
Prignano	110	120	111	121	173	187	211	230	270	290
Ravarino	275	338	332	314	532	484	353	395	449	474
Riolunato	68	67	72	72	80	81	104	109	107	131
San Cesario	329	389	366	357	345	388	409	461	458	480
San Felice	640	612	713	698	795	838	889	933	907	1.151
San Possidonio	233	257	272	269	278	303	322	342	364	402
San Prospero	308	313	353	308	362	416	15	0	0	0
Sassuolo	4.465	4.390	4.352	4.449	5.104	5.565	6.460	6.937	6.921	526
Savignano	531	593	605	615	606	685	744	878	878	984
Serramazzoni	417	511	467	475	601	745	751	33	21	13
Sestola	276	321	372	467	418	403	486	498	477	469
Soliera	880	955	1.029	1.150	867	899	990	1.043	1.132	30
Spilamberto	626	691	723	706	744	768	869	1.098	1.114	1.342
Vignola	1.533	1.681	1.775	1.689	1.807	1.987	2.152	2.646	2.719	2.973
Zocca	280	381	389	385	426	440	432	432	451	471
<b>TOTALE</b>	<b>52.177</b>	<b>55.021</b>	<b>57.442</b>	<b>56.829</b>	<b>62.154</b>	<b>68.449</b>	<b>60.001</b>	<b>61.089</b>	<b>63.672</b>	<b>52.438</b>

\* Il comune di Castelnuovo R. e di Finale E. hanno inserito in questa categoria dal 2005 le entrate per concessioni edilizie

**Tabella 7.13**

Tassa Occupazione degli Spazi ed Aree Pubbliche (TOSAP): Titolo I - Categoria 2 - Codice 2040

dal 1996 al 2005, in migliaia di euro

Fonte: Certificato del conto consuntivo

Comuni	1996	1997	1998	1999	2000	2001	2002	2003	2004	2005
Bastiglia	25	7	5	2	2	0	0	0	0	0
Bomporto	11	14	13	0	0	0	0	0	0	0
Campogalliano	63	21	25	1	0	0	0	0	0	0
Camposanto	5	5	7	4	7	10	10	10	8	12
Carpì	681	814	787	878	821	0	0	0	0	0
Castelfranco E.	196	167	166	3	14	5	0	0	0	0
Castelnuovo R.	72	70	44	0	0	0	0	0	0	0
Castelvetro	37	42	16	15	33	29	33	31	32	63
Cavezzo	59	68	81	4	0	0	0	0	0	0
Concordia	68	75	77	0	0	0	0	0	0	0
Fanano	17	24	24	23	29	29	27	28	38	40
Finale E.	219	209	206	78	105	110	108	103	133	130
Fiorano	95	57	63	0	0	0	0	0	0	0
Fiumalbo	9	7	13	10	12	13	13	13	13	14
Formigine	148	148	110	0	0	0	0	0	0	0
Frassinoro	2	3	3	0	0	0	0	0	0	0
Guiglia	4	4	6	0	0	11	11	14	14	13
Lama Mocogno	9	10	11	13	18	19	25	26	26	15
Maranello	185	49	62	0	0	0	0	0	0	0
Marano	13	12	11	11	9	12	14	12	18	32
Medolla	29	8	9	0	0	0	0	1	0	0
Mirandola	98	250	198	0	0	1	0	0	0	0
Modena	1.975	1.988	2.095	1.065	1.360	1.452	1.326	1.352	1.435	1.429
Montecreto	4	3	3	4	6	10	10	10	17	12
Montefiorino	6	7	6	8	2	0	0	0	0	0
Montese	26	24	22	22	25	25	27	25	27	30
Nonantola	94	94	111	126	44	47	57	57	57	64
Novi	77	93	85	84	36	54	47	50	51	49
Palagano	4	4	4	0	0	0	0	0	0	0
Pavullo	112	111	124	84	110	141	129	149	143	154
Pievepelago	14	14	15	0	0	0	0	0	0	0
Polinago	5	6	7	6	11	12	13	13	12	12
Prignano	2	0	1	3	4	0	0	0	0	0
Ravarino	48	46	49	0	0	0	0	0	0	0
Riolunato	4	2	3	2	4	0	4	7	4	14
San Cesario	10	9	12	3	6	9	21	9	10	17
San Felice	80	37	32	35	41	65	63	69	71	73
San Possidonio	22	17	17	0	0	0	0	0	0	0
San Prospero	54	6	5	0	0	0	0	0	0	0
Sassuolo	371	185	186	186	229	236	243	268	270	255
Savignano	26	36	38	43	53	37	36	33	0	40
Serramazzoni	51	37	40	0	0	0	0	0	0	0
Sestola	24	28	28	35	37	42	43	43	53	45
Soliera	103	70	70	0	0	0	0	0	0	0
Spilamberto	58	59	64	65	77	88	88	94	96	115
Vignola	201	194	292	196	225	247	231	301	272	314
Zocca	18	15	15	0	0	0	0	0	0	0
<b>TOTALE</b>	<b>5.435</b>	<b>5.147</b>	<b>5.261</b>	<b>3.010</b>	<b>3.320</b>	<b>2.702</b>	<b>2.578</b>	<b>2.720</b>	<b>2.799</b>	<b>2.942</b>

**Tabella 7.14**

TARSU: Titolo I - Categoria 2 - Codice 2045

dal 1996 al 2005, in migliaia di euro

Fonte: Certificato del conto consuntivo

Comuni	1996	1997	1998	1999	2000	2001	2002	2003	2004	2005
Bastiglia	165	174	204	226	231	249	269	283	296	334
Bomporto	334	346	405	416	440	486	492	529	571	684
Campogalliano	607	629	668	643	678	726	870	738	798	1.034
Camposanto	156	185	241	341	237	349	299	286	300	301
Carpi	4.541	4.069	4.295	4.574	5.153	5.621	115	0	0	0
Castelfranco E.	1.127	1.320	1.428	1.447	1.589	1.608	1.721	1.748	2.227	2.785
Castelnuovo R.	686	723	827	829	955	1.020	1.118	1.200	1.375	1.474
Castelvetro	439	414	485	539	524	630	612	830	810	1.044
Cavezzo	293	383	535	525	554	613	31	11	7	20
Concordia	410	485	534	558	573	568	0	0	0	0
Fanano	197	170	183	197	225	229	229	236	237	237
Finale E.	702	815	944	937	1.104	1.352	1.410	0	0	0
Fiorano	1.377	2.002	2.008	2.254	2.124	2.120	2.239	2.393	2.475	144
Fiumalbo	112	118	129	121	119	126	161	181	158	158
Formigine	2.373	2.502	2.590	2.513	3.521	3.778	3.705	3.652	3.865	60
Frassinoro	187	173	219	209	209	229	250	314	325	361
Guiglia	197	174	439	244	239	258	262	237	269	264
Lama Mocogno	170	201	306	288	248	233	278	338	335	361
Maranello	1.824	1.672	1.599	1.775	1.959	2.335	2.080	2.464	2.296	60
Marano	222	236	245	260	293	310	325	373	359	471
Medolla	238	287	420	422	429	470	17	0	0	0
Mirandola	1.070	1.234	1.674	1.811	2.110	2.391	5	0	0	17
Modena	11.839	13.261	15.097	15.596	17.113	18.632	18.604	21.523	21.911	22.803
Montecreto	97	96	86	114	123	121	132	134	134	162
Montefiorino	149	144	154	154	155	150	152	178	185	179
Montese	144	159	171	170	192	191	207	232	233	314
Nonantola	700	718	744	700	764	844	930	915	1.120	1.220
Novi	750	928	1.220	856	814	851	906	0	0	0
Palagano	86	98	108	120	118	122	139	182	210	212
Pavullo	816	829	989	1.044	1.116	1.158	1.399	15	5	0
Pievepelago	118	145	173	181	215	226	259	259	282	326
Polinago	75	97	102	128	143	174	217	233	262	289
Prignano	97	99	99	108	160	178	199	230	270	290
Ravarino	209	279	250	268	291	300	313	350	370	378
Riolunato	57	57	63	63	69	5	91	92	94	106
San Cesario	295	325	323	321	338	379	387	452	448	462
San Felice	522	536	680	662	753	773	826	864	836	1.078
San Possidonio	196	226	255	269	278	303	322	342	364	402
San Prospero	229	274	347	307	362	416	15	0	0	0
Sassuolo	3.847	3.448	3.788	3.706	4.430	4.844	5.650	6.062	5.926	0
Savignano	460	515	566	521	503	648	633	768	767	858
Serramazzoni	322	433	427	475	601	710	751	33	21	13
Sestola	197	239	295	354	313	305	367	366	385	386
Soliera	724	745	894	1.081	790	821	903	949	1.033	30
Spilamberto	524	536	605	585	607	620	710	919	932	1.120
Vignola	1.052	1.237	1.347	1.357	1.435	1.582	1.746	2.132	2.225	2.419
Zocca	225	301	339	350	387	402	392	392	409	428
<b>TOTALE</b>	<b>41.158</b>	<b>44.034</b>	<b>49.498</b>	<b>50.617</b>	<b>55.587</b>	<b>60.453</b>	<b>52.738</b>	<b>53.432</b>	<b>55.126</b>	<b>43.282</b>

**Tabella 7.15**

Tributi speciali: Titolo I - Totale Categoria 3  
dal 1996 al 2005, in migliaia di euro  
Fonte: Certificato del conto consuntivo

Comuni	1996	1997	1998	1999	2000	2001	2002	2003	2004	2005
Bastiglia	2	3	103	127	132	16	35	47	76	3
Bomporto	6	7	7	26	27	32	31	6	4	5
Campogalliano	161	0	0	0	325	0	0	0	0	0
Camposanto	9	0	4	4	92	6	5	4	4	4
Carpi	2.406	2.641	4.897	2.544	2.594	235	176	182	193	217
Castelfranco E.	425	519	686	682	1.216	23	23	21	25	22
Castelnuovo R.	271	328	673	361	365	13	11	11	11	13
Castelvetro	120	171	461	493	498	217	208	177	240	6
Cavezzo	22	13	11	10	10	9	7	8	13	12
Concordia	10	10	278	259	265	8	6	9	9	14
Fanano	44	1	1	117	118	1	1	1	2	2
Finale E.	260	363	483	543	617	93	20	25	25	23
Fiorano	37	30	31	40	43	41	43	48	47	48
Fiumalbo	21	19	72	74	73	24	22	29	27	24
Formigine	340	83	909	925	932	46	41	35	37	34
Frassinoro	32	1	1	1	1	1	0	1	0	0
Guiglia	54	2	80	100	91	4	2	1	1	1
Lama Mocogno	36	4	113	114	116	5	3	4	4	4
Maranello	74	92	79	18	20	21	19	17	20	19
Marano	46	57	182	66	70	72	72	0	0	0
Medolla	4	0	0	0	0	0	0	0	0	0
Mirandola	45	47	56	39	59	83	80	72	69	2.894
Modena	5.276	6.891	6.968	1.667	854	752	687	726	783	736
Montecreto	31	23	58	56	57	23	24	19	0	0
Montefiorino	7	1	1	1	65	2	0	0	0	0
Montese	58	1	1	1	1	1	1	1	1	1
Nonantola	197	242	85	56	49	12	13	12	12	11
Novi	230	213	15	17	15	13	16	7	10	10
Palagano	21	29	94	59	60	3	2	1	1	4
Pavullo	167	313	333	13	15	15	12	13	15	11
Pievepelago	37	34	133	134	101	0	0	0	0	0
Polinago	4	4	0	1	1	1	1	1	1	0
Prignano	23	9	81	77	2	2	3	23	22	23
Ravarino	90	119	128	185	184	51	51	52	60	57
Riolunato	15	19	18	0	0	0	0	0	0	0
San Cesario	84	108	108	4	4	4	3	2	4	4
San Felice	13	13	306	270	269	9	10	12	11	14
San Possidonio	1	1	11	7	8	19	16	24	17	19
San Prospero	5	4	168	4	5	5	4	4	6	6
Sassuolo	90	100	88	81	95	98	88	95	96	98
Savignano	36	141	46	323	304	17	11	10	8	11
Serramazzoni	65	403	21	60	12	4	4	5	5	5
Sestola	53	1	1	1	1	1	1	1	1	1
Soliera	428	266	10	14	14	9	10	7	6	7
Spilamberto	434	474	818	355	351	47	122	111	77	91
Vignola	457	621	1.440	859	873	37	34	38	34	38
Zocca	69	79	240	158	165	5	2	2	3	3
<b>TOTALE</b>	<b>12.314</b>	<b>14.497</b>	<b>20.300</b>	<b>10.948</b>	<b>11.168</b>	<b>2.084</b>	<b>1.923</b>	<b>1.865</b>	<b>1.980</b>	<b>4.492</b>

\* Il comune di Mirandola iscrive in questa categoria dal 2005 le entrate per concessioni edilizie

**Tabella 7.16**

Diritti sulle pubbliche affissioni: Titolo I - Categoria 3 - Codice 2070

dal 1996 al 2005, in migliaia di euro

Fonte: Certificato del conto consuntivo

Comuni	1996	1997	1998	1999	2000	2001	2002	2003	2004	2005
Bastiglia	2	2	3	3	4	3	3	2	3	3
Bomporto	6	7	7	6	8	8	6	6	4	5
Campogalliano	0	0	0	0	0	0	0	0	0	0
Camposanto	9	0	4	4	6	6	5	4	4	4
Carpi	154	162	174	185	200	235	176	182	193	217
Castelfranco E.	24	26	24	23	23	23	23	21	25	22
Castelnuovo R.	0	15	10	9	9	13	11	11	11	13
Castelvetro	19	9	9	9	10	10	10	10	11	6
Cavezzo	22	13	11	10	10	9	7	8	13	12
Concordia	10	10	9	7	6	8	6	9	9	14
Fanano	1	1	1	1	1	1	1	1	2	2
Finale E.	11	18	18	16	15	15	20	25	25	23
Fiorano	37	30	31	40	43	41	43	48	47	48
Fiumalbo	0	0	0	0	0	0	0	0	0	0
Formigine	34	36	38	40	44	42	39	33	35	33
Frassinoro	1	1	1	1	1	1	0	1	0	0
Guiglia	2	2	2	2	2	2	2	1	1	1
Lama Mocogno	4	4	4	4	5	5	3	4	4	4
Maranello	13	19	17	18	20	21	19	17	20	19
Marano	0	0	0	0	0	0	0	0	0	0
Medolla	4	0	0	0	0	0	0	0	0	0
Mirandola	45	47	53	38	57	62	44	41	33	41
Modena	716	714	806	760	854	752	687	726	783	736
Montecreto	1	1	1	1	1	0	0	0	0	0
Montefiorino	1	1	1	1	1	1	0	0	0	0
Montese	1	1	1	1	1	1	1	1	1	1
Nonantola	9	11	10	9	19	12	13	12	12	11
Novi	11	15	15	17	15	13	16	7	10	10
Palagano	0	0	0	0	0	0	1	0	0	0
Pavullo	13	9	14	13	15	15	12	13	15	11
Pievepelago	0	0	0	0	0	0	0	0	0	0
Polinago	1	0	0	1	1	1	1	1	1	0
Prignano	2	2	2	2	2	2	3	3	3	3
Ravarino	7	6	7	7	7	6	5	4	4	4
Riolunato	0	0	0	0	0	0	0	0	0	0
San Cesario	0	3	4	4	4	4	3	2	4	4
San Felice	13	13	15	8	8	9	10	12	11	14
San Possidonio	1	1	1	4	2	2	1	4	5	5
San Prospero	5	4	4	4	5	5	4	4	6	6
Sassuolo	90	100	88	81	95	98	88	95	96	98
Savignano	7	10	10	11	11	11	11	10	8	11
Serramazzoni	3	3	4	4	4	4	4	5	5	5
Sestola	1	1	1	1	1	1	1	1	1	1
Soliera	8	9	10	14	14	9	10	7	6	7
Spilamberto	19	18	19	16	17	19	19	17	19	16
Vignola	32	37	45	43	46	37	34	38	34	38
Zocca	4	4	4	4	5	3	2	2	3	3
<b>TOTALE</b>	<b>1.341</b>	<b>1.366</b>	<b>1.479</b>	<b>1.423</b>	<b>1.590</b>	<b>1.512</b>	<b>1.349</b>	<b>1.390</b>	<b>1.467</b>	<b>1.450</b>

**Tabella 7.17**

Altri tributi speciali (compresa la compartecipazione all'IRAP): Titolo I - Categoria 3 - Codice 2075  
dal 1996 al 2005, in migliaia di euro

Fonte: Certificato del conto consuntivo

Comuni	1996	1997	1998	1999	2000	2001	2002	2003	2004	2005
Bastiglia	0	0	100	124	129	13	32	45	73	0
Bomporto	0	0	0	20	19	24	25	0	0	0
Campogalliano	161	0	0	0	325	0	0	0	0	0
Camposanto	0	0	0	0	86	0	0	0	0	0
Carpì	2.252	2.478	4.724	2.359	2.394	0	0	0	0	0
Castelfranco E.	401	493	662	658	1.193	0	0	0	0	0
Castelnuovo R.	271	313	663	352	356	0	0	0	0	0
Castelvetro	102	162	452	484	488	207	198	167	229	0
Cavezzo	0	0	0	0	0	0	0	0	0	0
Concordia	0	0	269	251	258	0	0	0	0	0
Fanano	43	0	0	115	117	0	0	0	0	0
Finale E.	249	346	465	527	603	77	0	0	0	0
Fiorano	0	0	0	0	0	0	0	0	0	0
Fiumalbo	21	18	71	73	73	24	22	29	27	24
Formigine	306	46	871	885	889	4	2	2	2	1
Frassinoro	32	0	0	0	0	0	0	0	0	0
Guiglia	52	0	78	98	89	2	0	0	0	0
Lama Mocogno	32	0	108	110	111	0	0	0	0	0
Maranello	61	73	62	0	0	0	0	0	0	0
Marano	46	57	182	66	70	72	72	0	0	0
Medolla	0	0	0	0	0	0	0	0	0	0
Mirandola	0	0	3	1	2	21	36	30	36	2.853
Modena	4.560	6.176	6.162	907	0	0	0	0	0	0
Montecreto	30	22	57	56	56	23	23	19	0	0
Montefiorino	6	0	0	0	64	1	0	0	0	0
Montese	56	0	0	0	0	0	0	0	0	0
Nonantola	188	231	75	46	30	0	0	0	0	0
Novi	219	198	0	0	0	0	0	0	0	0
Palagano	21	28	94	59	59	3	1	1	1	4
Pavullo	154	305	319	0	0	0	0	0	0	0
Pievepelago	37	34	133	134	101	0	0	0	0	0
Polinago	3	3	0	0	0	0	0	0	0	0
Prignano	21	8	79	75	0	0	0	20	20	20
Ravarino	83	113	121	179	177	45	46	48	56	53
Riolunato	15	19	18	0	0	0	0	0	0	0
San Cesario	84	105	104	0	0	0	0	0	0	0
San Felice	0	0	291	262	261	0	0	0	0	0
San Possidonio	0	0	10	3	6	17	14	20	12	13
San Prospero	0	0	163	0	0	0	0	0	0	0
Sassuolo	0	0	0	0	0	0	0	0	0	0
Savignano	29	131	36	313	293	7	0	0	0	0
Serramazzoni	62	399	18	57	9	0	0	0	0	0
Sestola	51	0	0	0	0	0	0	0	0	0
Soliera	420	257	0	0	0	0	0	0	0	0
Spilamberto	415	456	799	339	334	28	103	94	58	75
Vignola	425	584	1.395	817	826	0	0	0	0	0
Zocca	65	75	236	154	161	2	0	0	0	0
<b>TOTALE</b>	<b>10.974</b>	<b>13.131</b>	<b>18.821</b>	<b>9.525</b>	<b>9.578</b>	<b>572</b>	<b>574</b>	<b>475</b>	<b>513</b>	<b>3.043</b>

\* Il comune di Mirandola iscrive in questa categoria dal 2005 le entrate per concessioni edilizie



## **PARTE OTTAVA**

**Indicatori finanziari per classe dimensionale dei comuni ed aree territoriali**

**Tabella 8.1**

## Popolazione

Indicatori finanziari dei Comuni della Provincia di Modena per classe dimensionale e area geografica dal 1996 al 2005

Fonte: Certificato del conto consuntivo

Classi demografiche	1996	1997	1998	1999	2000	2001	2002	2003	2004	2005
1 Classe 0 - 1.999	5.126	5.088	5.079	5.020	4.942	4.942	4.904	4.870	4.862	4.802
2 Classe 2.000 - 4.999	48.856	49.376	49.689	50.025	50.605	50.909	51.265	52.029	52.690	53.043
3 Classe 5.000 - 9.999	66.548	67.324	68.366	69.304	70.492	71.541	72.893	74.523	76.254	77.164
4 Classe 10.000 - 19.999	124.699	125.676	126.625	127.987	129.753	131.617	133.191	135.050	137.112	138.583
5 Classe 20.000 - 39.999	92.322	93.075	94.030	95.627	97.366	99.002	100.133	101.864	103.385	105.053
6 Classe 40.000 - 99.999	101.006	101.041	101.136	101.727	102.503	103.291	103.592	104.710	105.512	106.158
7 Classe oltre 99.999	175.124	174.518	175.485	176.022	176.965	178.013	178.311	178.874	180.110	180.469
<b>Totale provinciale</b>	<b>613.681</b>	<b>616.098</b>	<b>620.410</b>	<b>625.712</b>	<b>632.626</b>	<b>639.315</b>	<b>644.289</b>	<b>651.920</b>	<b>659.925</b>	<b>665.272</b>

Area geografica	1996	1997	1998	1999	2000	2001	2002	2003	2004	2005
1 Comunità Montana Modena Est	14.246	14.389	14.486	14.670	15.051	15.202	15.407	15.704	15.883	16.066
2 Comunità Montana del Frignano	35.815	36.186	36.571	36.766	37.294	37.800	38.162	38.722	39.407	39.722
3 Comunità Montana Modena Ovest	10.518	10.555	10.601	10.611	10.509	10.485	10.442	10.481	10.499	10.446
4 Unione Terre dei Castelli	58.318	58.782	59.522	60.398	61.139	62.301	63.405	64.403	65.475	66.326
5 Area di Sassuolo	100.164	100.397	100.648	101.412	102.564	103.254	103.538	104.520	105.288	106.004
6 Area di Castelfranco	39.072	39.651	40.089	41.017	42.110	43.147	44.038	45.354	46.504	47.471
7 Modena capoluogo	175.124	174.518	175.485	176.022	176.965	178.013	178.311	178.874	180.110	180.469
8 Unione del Sorbara	13.752	14.213	14.841	15.337	15.819	16.330	16.672	17.151	17.729	18.248
9 Area di Carpi	89.654	90.073	90.723	91.510	92.582	93.750	94.450	95.719	96.711	97.719
10 Unione Modena Nord	77.018	77.334	77.444	77.969	78.593	79.033	79.864	80.992	82.319	82.801
<b>Totale provinciale</b>	<b>613.681</b>	<b>616.098</b>	<b>620.410</b>	<b>625.712</b>	<b>632.626</b>	<b>639.315</b>	<b>644.289</b>	<b>651.920</b>	<b>659.925</b>	<b>665.272</b>

**Tabella 8.2**

Entrate correnti (in migliaia di euro)

Indicatori finanziari dei Comuni della Provincia di Modena per classe dimensionale e area geografica dal 1996 al 2005

Fonte: Certificato del conto consuntivo

Classi demografiche		1996	1997	1998	1999	2000	2001	2002	2003	2004	2005
1	Classe 0 - 1.999	5.789	5.680	5.724	6.260	6.435	6.067	6.457	6.575	6.008	6.464
2	Classe 2.000 - 4.999	40.851	41.612	42.910	45.658	45.870	46.471	47.730	49.959	51.629	51.502
3	Classe 5.000 - 9.999	58.083	59.375	52.457	52.603	52.706	56.254	55.289	56.210	57.561	58.930
4	Classe 10.000 - 19.999	115.981	121.786	103.099	102.251	98.795	103.548	108.017	109.612	110.049	109.907
5	Classe 20.000 - 39.999	76.941	82.047	74.064	74.819	76.918	81.879	81.525	78.817	79.143	80.660
6	Classe 40.000 - 99.999	95.657	102.181	99.426	84.897	88.103	90.744	87.711	92.650	95.086	90.445
7	Classe oltre 99.999	182.967	189.674	198.383	199.371	206.363	212.427	194.334	203.606	209.609	213.934
Totale provinciale		576.268	602.357	576.062	565.859	575.188	597.389	581.062	597.430	609.085	611.841

Area geografica		1996	1997	1998	1999	2000	2001	2002	2003	2004	2005
1	Comunità Montana Modena Est	13.850	14.043	14.614	15.148	15.289	16.044	16.552	17.246	17.388	16.831
2	Comunità Montana del Frignano	37.121	37.951	38.934	40.903	36.788	36.142	38.271	37.982	37.559	38.352
3	Comunità Montana Modena Ovest	6.893	6.922	7.019	7.321	7.391	7.697	7.796	8.462	9.042	9.082
4	Unione Terre dei Castelli	53.270	58.210	54.840	47.826	41.168	43.135	45.878	46.668	46.310	49.474
5	Area di Sassuolo	78.098	81.206	72.360	78.317	80.643	86.518	88.184	93.635	94.688	83.169
6	Area di Castelfranco	36.654	38.462	33.877	34.927	37.391	40.844	38.700	33.768	35.309	36.283
7	Modena capoluogo	182.967	189.674	198.383	199.371	206.363	212.427	194.334	203.606	209.609	213.934
8	Unione del Sorbara	11.903	11.970	10.205	10.589	10.983	11.559	11.577	12.065	12.468	13.135
9	Area di Carpi	97.377	101.426	90.258	73.072	76.681	77.874	75.717	78.334	80.394	81.107
10	Unione Modena Nord	58.137	62.492	55.573	58.385	62.493	65.148	64.054	65.664	66.319	70.474
Totale provinciale		576.268	602.357	576.062	565.859	575.188	597.389	581.062	597.430	609.085	611.841

**Tabella 8.3**

Entrate correnti (variazione %)

Indicatori finanziari dei Comuni della Provincia di Modena per classe dimensionale e area geografica dal 1996 al 2005

Fonte: Certificato del conto consuntivo

Classi demografiche		1996	1997	1998	1999	2000	2001	2002	2003	2004	2005
1	Classe 0 - 1.999	16,9	-1,9	0,8	9,4	2,8	-5,7	6,4	1,8	-8,6	7,6
2	Classe 2.000 - 4.999	8,4	1,9	3,1	6,4	0,5	1,3	2,7	4,7	3,3	-0,2
3	Classe 5.000 - 9.999	6,4	2,2	-11,7	0,3	0,2	6,7	-1,7	1,7	2,4	2,4
4	Classe 10.000 - 19.999	10,6	5,0	-15,3	-0,8	-3,4	4,8	4,3	1,5	0,4	-0,1
5	Classe 20.000 - 39.999	5,8	6,6	-9,7	1,0	2,8	6,4	-0,4	-3,3	0,4	1,9
6	Classe 40.000 - 99.999	8,6	6,8	-2,7	-14,6	3,8	3,0	-3,3	5,6	2,6	-4,9
7	Classe oltre 99.999	7,7	3,7	4,6	0,5	3,5	2,9	-8,5	4,8	2,9	2,1
<b>Totale provinciale</b>		<b>8,2</b>	<b>4,5</b>	<b>-4,4</b>	<b>-1,8</b>	<b>1,6</b>	<b>3,9</b>	<b>-2,7</b>	<b>2,8</b>	<b>2,0</b>	<b>0,5</b>

Area geografica		1996	1997	1998	1999	2000	2001	2002	2003	2004	2005
1	Comunità Montana Modena Est	10,3	1,4	4,1	3,7	0,9	4,9	3,2	4,2	0,8	-3,2
2	Comunità Montana del Frignano	9,8	2,2	2,6	5,1	-10,1	-1,8	5,9	-0,8	-1,1	2,1
3	Comunità Montana Modena Ovest	2,4	0,4	1,4	4,3	1,0	4,1	1,3	8,5	6,9	0,4
4	Unione Terre dei Castelli	8,9	9,3	-5,8	-12,8	-13,9	4,8	6,4	1,7	-0,8	6,8
5	Area di Sassuolo	8,0	4,0	-10,9	8,2	3,0	7,3	1,9	6,2	1,1	-12,2
6	Area di Castelfranco	12,0	4,9	-11,9	3,1	7,1	9,2	-5,2	-12,7	4,6	2,8
7	Modena capoluogo	7,7	3,7	4,6	0,5	3,5	2,9	-8,5	4,8	2,9	2,1
8	Unione del Sorbara	5,4	0,6	-14,7	3,8	3,7	5,2	0,2	4,2	3,3	5,3
9	Area di Carpi	9,4	4,2	-11,0	-19,0	4,9	1,6	-2,8	3,5	2,6	0,9
10	Unione Modena Nord	4,7	7,5	-11,1	5,1	7,0	4,2	-1,7	2,5	1,0	6,3
<b>Totale provinciale</b>		<b>8,2</b>	<b>4,5</b>	<b>-4,4</b>	<b>-1,8</b>	<b>1,6</b>	<b>3,9</b>	<b>-2,7</b>	<b>2,8</b>	<b>2,0</b>	<b>0,5</b>

**Tabella 8.4**

Entrate correnti per abitante (in euro)

Indicatori finanziari dei Comuni della Provincia di Modena per classe dimensionale e area geografica dal 1996 al 2005

Fonte: Certificato del conto consuntivo

Classi demografiche		1996	1997	1998	1999	2000	2001	2002	2003	2004	2005
1	Classe 0 - 1.999	1.129	1.116	1.127	1.247	1.302	1.228	1.317	1.350	1.236	1.346
2	Classe 2.000 - 4.999	836	843	864	913	906	913	931	960	980	971
3	Classe 5.000 - 9.999	873	882	767	759	748	786	758	754	755	764
4	Classe 10.000 - 19.999	930	969	814	799	761	787	811	812	803	793
5	Classe 20.000 - 39.999	833	882	788	782	790	827	814	774	766	768
6	Classe 40.000 - 99.999	947	1.011	983	835	860	879	847	885	901	852
7	Classe oltre 99.999	1.045	1.087	1.130	1.133	1.166	1.193	1.090	1.138	1.164	1.185
<b>Totale provinciale</b>		<b>939</b>	<b>978</b>	<b>929</b>	<b>904</b>	<b>909</b>	<b>934</b>	<b>902</b>	<b>916</b>	<b>923</b>	<b>920</b>

Area geografica		1996	1997	1998	1999	2000	2001	2002	2003	2004	2005
1	Comunità Montana Modena Est	972	976	1.009	1.033	1.016	1.055	1.074	1.098	1.095	1.048
2	Comunità Montana del Frignano	1.036	1.049	1.065	1.113	986	956	1.003	981	953	966
3	Comunità Montana Modena Ovest	655	656	662	690	703	734	747	807	861	869
4	Unione Terre dei Castelli	913	990	921	792	673	692	724	725	707	746
5	Area di Sassuolo	780	809	719	772	786	838	852	896	899	785
6	Area di Castelfranco	938	970	845	852	888	947	879	745	759	764
7	Modena capoluogo	1.045	1.087	1.130	1.133	1.166	1.193	1.090	1.138	1.164	1.185
8	Unione del Sorbara	866	842	688	690	694	708	694	703	703	720
9	Area di Carpi	1.086	1.126	995	799	828	831	802	818	831	830
10	Unione Modena Nord	755	808	718	749	795	824	802	811	806	851
<b>Totale provinciale</b>		<b>939</b>	<b>978</b>	<b>929</b>	<b>904</b>	<b>909</b>	<b>934</b>	<b>902</b>	<b>916</b>	<b>923</b>	<b>920</b>

**Tabella 8.5**

Entrate proprie (in migliaia di euro)

Indicatori finanziari dei Comuni della Provincia di Modena per classe dimensionale e area geografica dal 1996 al 2005

Fonte: Certificato del conto consuntivo

Classi demografiche	1996	1997	1998	1999	2000	2001	2002	2003	2004	2005
1 Classe 0 - 1.999	3.943	3.846	3.914	4.549	4.786	4.270	5.058	5.307	4.885	5.402
2 Classe 2.000 - 4.999	27.444	28.409	30.148	33.624	34.520	32.952	37.001	41.257	43.791	44.212
3 Classe 5.000 - 9.999	45.411	47.340	40.960	41.359	42.594	43.069	47.463	51.173	53.114	54.577
4 Classe 10.000 - 19.999	93.258	99.955	82.379	81.978	80.374	80.434	93.514	101.337	103.465	103.565
5 Classe 20.000 - 39.999	62.662	67.977	60.432	61.402	63.091	63.427	72.993	73.375	74.624	76.216
6 Classe 40.000 - 99.999	73.399	80.663	76.740	61.771	65.356	65.765	74.078	81.509	87.638	82.559
7 Classe oltre 99.999	124.843	131.276	143.623	146.765	150.405	150.308	159.005	183.231	189.025	193.957
<b>Totale provinciale</b>	<b>430.960</b>	<b>459.465</b>	<b>438.196</b>	<b>431.447</b>	<b>441.125</b>	<b>440.226</b>	<b>489.112</b>	<b>537.190</b>	<b>556.541</b>	<b>560.489</b>

Area geografica	1996	1997	1998	1999	2000	2001	2002	2003	2004	2005
1 Comunità Montana Modena Est	9.931	10.351	11.096	11.887	12.186	12.390	13.901	15.102	15.843	15.552
2 Comunità Montana del Frignano	28.028	29.129	30.302	32.595	29.144	27.004	31.672	32.402	32.882	34.015
3 Comunità Montana Modena Ovest	3.522	3.545	3.815	4.088	4.245	4.159	4.523	5.848	6.507	6.577
4 Unione Terre dei Castelli	45.129	50.409	47.241	40.277	34.221	33.341	41.204	45.513	45.138	48.476
5 Area di Sassuolo	62.963	66.633	57.202	63.807	67.315	70.150	83.854	89.598	90.574	78.127
6 Area di Castelfranco	30.059	32.064	27.444	28.627	31.535	33.225	35.053	31.079	32.939	34.078
7 Modena capoluogo	124.843	131.276	143.623	146.765	150.405	150.308	159.005	183.231	189.025	193.957
8 Unione del Sorbara	8.781	8.961	7.294	7.787	8.429	8.357	8.746	10.616	11.084	11.824
9 Area di Carpi	76.927	81.540	70.746	52.953	56.984	54.903	61.207	67.467	73.831	74.968
10 Unione Modena Nord	40.777	45.556	39.434	42.662	46.662	46.388	49.947	56.333	58.719	62.915
<b>Totale provinciale</b>	<b>430.960</b>	<b>459.465</b>	<b>438.196</b>	<b>431.447</b>	<b>441.125</b>	<b>440.226</b>	<b>489.112</b>	<b>537.190</b>	<b>556.541</b>	<b>560.489</b>

**Tabella 8.6**

Autonomia finanziaria (quota %)

Indicatori finanziari dei Comuni della Provincia di Modena per classe dimensionale e area geografica dal 1996 al 2005

Fonte: Certificato del conto consuntivo

Classi demografiche		1996	1997	1998	1999	2000	2001	2002	2003	2004	2005
1	Classe 0 - 1.999	68,1	67,7	68,4	72,7	74,4	70,4	78,3	80,7	81,3	83,6
2	Classe 2.000 - 4.999	67,2	68,3	70,3	73,6	75,3	70,9	77,5	82,6	84,8	85,8
3	Classe 5.000 - 9.999	78,2	79,7	78,1	78,6	80,8	76,6	85,8	91,0	92,3	92,6
4	Classe 10.000 - 19.999	80,4	82,1	79,9	80,2	81,4	77,7	86,6	92,5	94,0	94,2
5	Classe 20.000 - 39.999	81,4	82,9	81,6	82,1	82,0	77,5	89,5	93,1	94,3	94,5
6	Classe 40.000 - 99.999	76,7	78,9	77,2	72,8	74,2	72,5	84,5	88,0	92,2	91,3
7	Classe oltre 99.999	68,2	69,2	72,4	73,6	72,9	70,8	81,8	90,0	90,2	90,7
<b>Totale provinciale</b>		<b>74,8</b>	<b>76,3</b>	<b>76,1</b>	<b>76,2</b>	<b>76,7</b>	<b>73,7</b>	<b>84,2</b>	<b>89,9</b>	<b>91,4</b>	<b>91,6</b>

Area geografica		1996	1997	1998	1999	2000	2001	2002	2003	2004	2005
1	Comunità Montana Modena Est	71,7	73,7	75,9	78,5	79,7	77,2	84,0	87,6	91,1	92,4
2	Comunità Montana del Frignano	75,5	76,8	77,8	79,7	79,2	74,7	82,8	85,3	87,5	88,7
3	Comunità Montana Modena Ovest	51,1	51,2	54,3	55,8	57,4	54,0	58,0	69,1	72,0	72,4
4	Unione Terre dei Castelli	84,7	86,6	86,1	84,2	83,1	77,3	89,8	97,5	97,5	98,0
5	Area di Sassuolo	80,6	82,1	79,1	81,5	83,5	81,1	95,1	95,7	95,7	93,9
6	Area di Castelfranco	82,0	83,4	81,0	82,0	84,3	81,3	90,6	92,0	93,3	93,9
7	Modena capoluogo	68,2	69,2	72,4	73,6	72,9	70,8	81,8	90,0	90,2	90,7
8	Unione del Sorbara	73,8	74,9	71,5	73,5	76,7	72,3	75,5	88,0	88,9	90,0
9	Area di Carpi	79,0	80,4	78,4	72,5	74,3	70,5	80,8	86,1	91,8	92,4
10	Unione Modena Nord	70,1	72,9	71,0	73,1	74,7	71,2	78,0	85,8	88,5	89,3
<b>Totale provinciale</b>		<b>74,8</b>	<b>76,3</b>	<b>76,1</b>	<b>76,2</b>	<b>76,7</b>	<b>73,7</b>	<b>84,2</b>	<b>89,9</b>	<b>91,4</b>	<b>91,6</b>

**Tabella 8.7**

Entrate tributarie (in migliaia di euro)

Indicatori finanziari dei Comuni della Provincia di Modena per classe dimensionale e area geografica dal 1996 al 2005

Fonte: Certificato del conto consuntivo

Classi demografiche	1996	1997	1998	1999	2000	2001	2002	2003	2004	2005
1 Classe 0 - 1.999	1.942	2.086	2.162	2.424	2.636	2.618	3.252	3.287	3.396	3.434
2 Classe 2.000 - 4.999	15.462	16.612	17.913	19.707	21.016	20.160	23.973	27.348	28.340	29.226
3 Classe 5.000 - 9.999	20.440	23.074	25.104	26.515	28.822	28.975	33.854	38.233	38.228	39.645
4 Classe 10.000 - 19.999	42.247	46.997	48.974	51.011	54.654	54.201	67.437	73.552	74.524	72.650
5 Classe 20.000 - 39.999	29.450	32.213	33.799	34.588	38.879	37.107	49.015	55.115	54.906	56.016
6 Classe 40.000 - 99.999	38.604	39.489	39.074	39.081	43.536	42.219	51.473	58.085	61.009	54.541
7 Classe oltre 99.999	65.690	71.293	73.944	68.700	79.498	78.511	110.491	125.516	127.229	130.481
<b>Totale provinciale</b>	<b>213.835</b>	<b>231.765</b>	<b>240.970</b>	<b>242.026</b>	<b>269.042</b>	<b>263.791</b>	<b>339.496</b>	<b>381.135</b>	<b>387.632</b>	<b>385.992</b>

Area geografica	1996	1997	1998	1999	2000	2001	2002	2003	2004	2005
1 Comunità Montana Modena Est	4.987	5.267	5.761	6.024	6.451	6.344	7.803	8.546	9.092	9.562
2 Comunità Montana del Frignano	12.812	14.390	15.481	16.718	17.975	17.480	22.458	21.748	22.156	22.621
3 Comunità Montana Modena Ovest	2.109	2.154	2.334	2.579	2.763	2.704	2.972	4.257	4.445	4.618
4 Unione Terre dei Castelli	19.619	21.620	23.175	22.341	23.672	23.735	31.693	36.941	35.994	39.619
5 Area di Sassuolo	38.925	40.910	41.516	44.853	47.809	48.340	62.728	67.855	68.342	52.853
6 Area di Castelfranco	11.826	13.167	13.393	13.763	15.162	14.535	20.022	22.780	23.947	25.339
7 Modena capoluogo	65.690	71.293	73.944	68.700	79.498	78.511	110.491	125.516	127.229	130.481
8 Unione del Sorbara	3.953	4.356	4.485	5.025	5.536	5.454	5.749	7.584	7.756	8.241
9 Area di Carpi	32.951	35.054	34.756	33.713	38.541	35.518	41.710	46.840	49.305	49.659
10 Unione Modena Nord	20.964	23.554	26.128	28.309	31.636	31.171	33.870	39.068	39.365	43.000
<b>Totale provinciale</b>	<b>213.835</b>	<b>231.765</b>	<b>240.970</b>	<b>242.026</b>	<b>269.042</b>	<b>263.791</b>	<b>339.496</b>	<b>381.135</b>	<b>387.632</b>	<b>385.992</b>



**Tabella 8.8**

Entrate tributarie (variazione %)

Indicatori finanziari dei Comuni della Provincia di Modena per classe dimensionale e area geografica dal 1996 al 2005

Fonte: Certificato del conto consuntivo

Classi demografiche		1996	1997	1998	1999	2000	2001	2002	2003	2004	2005
1	Classe 0 - 1.999	12,5	7,4	3,6	12,1	8,8	-0,7	24,2	1,1	3,3	1,1
2	Classe 2.000 - 4.999	9,8	7,4	7,8	10,0	6,6	-4,1	18,9	14,1	3,6	3,1
3	Classe 5.000 - 9.999	10,4	12,9	8,8	5,6	8,7	0,5	16,8	12,9	0,0	3,7
4	Classe 10.000 - 19.999	15,8	11,2	4,2	4,2	7,1	-0,8	24,4	9,1	1,3	-2,5
5	Classe 20.000 - 39.999	14,0	9,4	4,9	2,3	12,4	-4,6	32,1	12,4	-0,4	2,0
6	Classe 40.000 - 99.999	17,2	2,3	-1,1	0,0	11,4	-3,0	21,9	12,8	5,0	-10,6
7	Classe oltre 99.999	16,9	8,5	3,7	-7,1	15,7	-1,2	40,7	13,6	1,4	2,6
<b>Totale provinciale</b>		<b>15,1</b>	<b>8,4</b>	<b>4,0</b>	<b>0,4</b>	<b>11,2</b>	<b>-2,0</b>	<b>28,7</b>	<b>12,3</b>	<b>1,7</b>	<b>-0,4</b>

Area geografica		1996	1997	1998	1999	2000	2001	2002	2003	2004	2005
1	Comunità Montana Modena Est	9,1	5,6	9,4	4,6	7,1	-1,7	23,0	9,5	6,4	5,2
2	Comunità Montana del Frignano	8,3	12,3	7,6	8,0	7,5	-2,8	28,5	-3,2	1,9	2,1
3	Comunità Montana Modena Ovest	8,2	2,1	8,3	10,5	7,1	-2,2	9,9	43,2	4,4	3,9
4	Unione Terre dei Castelli	13,5	10,2	7,2	-3,6	6,0	0,3	33,5	16,6	-2,6	10,1
5	Area di Sassuolo	22,4	5,1	1,5	8,0	6,6	1,1	29,8	8,2	0,7	-22,7
6	Area di Castelfranco	13,4	11,3	1,7	2,8	10,2	-4,1	37,8	13,8	5,1	5,8
7	Modena capoluogo	16,9	8,5	3,7	-7,1	15,7	-1,2	40,7	13,6	1,4	2,6
8	Unione del Sorbara	12,3	10,2	3,0	12,1	10,2	-1,5	5,4	31,9	2,3	6,2
9	Area di Carpi	14,1	6,4	-0,8	-3,0	14,3	-7,8	17,4	12,3	5,3	0,7
10	Unione Modena Nord	8,4	12,4	10,9	8,4	11,8	-1,5	8,7	15,3	0,8	9,2
<b>Totale provinciale</b>		<b>15,1</b>	<b>8,4</b>	<b>4,0</b>	<b>0,4</b>	<b>11,2</b>	<b>-2,0</b>	<b>28,7</b>	<b>12,3</b>	<b>1,7</b>	<b>-0,4</b>

**Tabella 8.9**

Autonomia tributaria (quota %)

Indicatori finanziari dei Comuni della Provincia di Modena per classe dimensionale e area geografica dal 1996 al 2005

Fonte: Certificato del conto consuntivo

Classi demografiche		1996	1997	1998	1999	2000	2001	2002	2003	2004	2005
1	Classe 0 - 1.999	33,6	36,7	37,8	38,7	41,0	43,2	50,4	50,0	56,5	53,1
2	Classe 2.000 - 4.999	37,9	39,9	41,7	43,2	45,8	43,4	50,2	54,7	54,9	56,7
3	Classe 5.000 - 9.999	35,2	38,9	47,9	50,4	54,7	51,5	61,2	68,0	66,4	67,3
4	Classe 10.000 - 19.999	36,4	38,6	47,5	49,9	55,3	52,3	62,4	67,1	67,7	66,1
5	Classe 20.000 - 39.999	38,3	39,3	45,6	46,2	50,5	45,3	60,1	69,9	69,4	69,4
6	Classe 40.000 - 99.999	40,4	38,6	39,3	46,0	49,4	46,5	58,7	62,7	64,2	60,3
7	Classe oltre 99.999	35,9	37,6	37,3	34,5	38,5	37,0	56,9	61,6	60,7	61,0
<b>Totale provinciale</b>		<b>37,1</b>	<b>38,5</b>	<b>41,8</b>	<b>42,8</b>	<b>46,8</b>	<b>44,2</b>	<b>58,4</b>	<b>63,8</b>	<b>63,6</b>	<b>63,1</b>

Area geografica		1996	1997	1998	1999	2000	2001	2002	2003	2004	2005
1	Comunità Montana Modena Est	36,0	37,5	39,4	39,8	42,2	39,5	47,1	49,6	52,3	56,8
2	Comunità Montana del Frignano	34,5	37,9	39,8	40,9	48,9	48,4	58,7	57,3	59,0	59,0
3	Comunità Montana Modena Ovest	30,6	31,1	33,2	35,2	37,4	35,1	38,1	50,3	49,2	50,8
4	Unione Terre dei Castelli	36,8	37,1	42,3	46,7	57,5	55,0	69,1	79,2	77,7	80,1
5	Area di Sassuolo	49,8	50,4	57,4	57,3	59,3	55,9	71,1	72,5	72,2	63,5
6	Area di Castelfranco	32,3	34,2	39,5	39,4	40,5	35,6	51,7	67,5	67,8	69,8
7	Modena capoluogo	35,9	37,6	37,3	34,5	38,5	37,0	56,9	61,6	60,7	61,0
8	Unione del Sorbara	33,2	36,4	43,9	47,5	50,4	47,2	49,7	62,9	62,2	62,7
9	Area di Carpi	33,8	34,6	38,5	46,1	50,3	45,6	55,1	59,8	61,3	61,2
10	Unione Modena Nord	36,1	37,7	47,0	48,5	50,6	47,8	52,9	59,5	59,4	61,0
<b>Totale provinciale</b>		<b>37,1</b>	<b>38,5</b>	<b>41,8</b>	<b>42,8</b>	<b>46,8</b>	<b>44,2</b>	<b>58,4</b>	<b>63,8</b>	<b>63,6</b>	<b>63,1</b>

**Tabella 8.10**

Pressione tributaria (in euro)

Indicatori finanziari dei Comuni della Provincia di Modena per classe dimensionale e area geografica dal 1996 al 2005

Fonte: Certificato del conto consuntivo

Classi demografiche	1996	1997	1998	1999	2000	2001	2002	2003	2004	2005
1 Classe 0 - 1.999	379	410	426	483	533	530	663	675	698	715
2 Classe 2.000 - 4.999	316	336	361	394	415	396	468	526	538	551
3 Classe 5.000 - 9.999	307	343	367	383	409	405	464	513	501	514
4 Classe 10.000 - 19.999	339	374	387	399	421	412	506	545	544	524
5 Classe 20.000 - 39.999	319	346	359	362	399	375	489	541	531	533
6 Classe 40.000 - 99.999	382	391	386	384	425	409	497	555	578	514
7 Classe oltre 99.999	375	409	421	390	449	441	620	702	706	723
<b>Totale provinciale</b>	<b>348</b>	<b>376</b>	<b>388</b>	<b>387</b>	<b>425</b>	<b>413</b>	<b>527</b>	<b>585</b>	<b>587</b>	<b>580</b>

Area geografica	1996	1997	1998	1999	2000	2001	2002	2003	2004	2005
1 Comunità Montana Modena Est	350	366	398	411	429	417	506	544	572	595
2 Comunità Montana del Frignano	358	398	423	455	482	462	588	562	562	569
3 Comunità Montana Modena Ovest	201	204	220	243	263	258	285	406	423	442
4 Unione Terre dei Castelli	336	368	389	370	387	381	500	574	550	597
5 Area di Sassuolo	389	407	412	442	466	468	606	649	649	499
6 Area di Castelfranco	303	332	334	336	360	337	455	502	515	534
7 Modena capoluogo	375	409	421	390	449	441	620	702	706	723
8 Unione del Sorbara	287	306	302	328	350	334	345	442	437	452
9 Area di Carpi	368	389	383	368	416	379	442	489	510	508
10 Unione Modena Nord	272	305	337	363	403	394	424	482	478	519
<b>Totale provinciale</b>	<b>348</b>	<b>376</b>	<b>388</b>	<b>387</b>	<b>425</b>	<b>413</b>	<b>527</b>	<b>585</b>	<b>587</b>	<b>580</b>

**Tabella 8.11**

Spesa per rata mutui e prestiti a medio e lungo termine (in migliaia di euro)

Indicatori finanziari dei Comuni della Provincia di Modena per classe dimensionale e area geografica dal 1996 al 2005

Fonte: Certificato del conto consuntivo

Classi demografiche		1996	1997	1998	1999	2000	2001	2002	2003	2004	2005
1	Classe 0 - 1.999	1.345	1.318	1.351	1.259	1.172	1.058	1.058	1.030	966	937
2	Classe 2.000 - 4.999	7.045	6.836	6.934	7.706	6.780	6.815	6.929	6.486	7.291	9.423
3	Classe 5.000 - 9.999	6.579	5.706	6.296	6.118	5.557	5.460	5.679	6.740	5.510	10.157
4	Classe 10.000 - 19.999	14.062	14.132	14.562	16.767	14.327	14.266	14.544	17.021	17.056	26.130
5	Classe 20.000 - 39.999	6.575	5.709	6.176	6.325	6.000	6.056	6.534	11.274	6.151	6.315
6	Classe 40.000 - 99.999	7.957	8.031	8.837	7.794	7.473	7.201	6.977	7.154	7.248	10.499
7	Classe oltre 99.999	18.887	17.928	18.410	37.587	30.088	18.077	11.562	9.553	7.446	22.394
Totale provinciale		62.452	59.660	62.566	83.556	71.397	58.934	53.282	59.258	51.669	85.856

Area geografica		1996	1997	1998	1999	2000	2001	2002	2003	2004	2005
1	Comunità Montana Modena Est	2.151	2.160	2.234	2.354	2.321	2.288	2.294	2.219	2.408	4.235
2	Comunità Montana del Frignano	6.360	6.480	6.804	7.469	6.374	6.323	6.335	7.712	6.543	12.360
3	Comunità Montana Modena Ovest	979	1.073	1.170	1.179	895	913	921	928	969	1.013
4	Unione Terre dei Castelli	4.113	4.016	4.825	5.456	4.447	4.079	4.957	8.238	5.696	8.151
5	Area di Sassuolo	9.056	8.116	7.869	7.140	7.806	7.218	7.325	7.676	8.177	9.309
6	Area di Castelfranco	2.875	2.850	3.062	2.770	2.793	2.458	2.109	2.147	2.268	1.962
7	Modena capoluogo	18.887	17.928	18.410	37.587	30.088	18.077	11.562	9.553	7.446	22.394
8	Unione del Sorbara	2.098	1.718	1.640	1.300	1.383	1.180	1.104	1.085	1.027	942
9	Area di Carpi	8.749	8.678	9.401	8.345	7.925	7.703	7.751	7.925	8.002	14.497
10	Unione Modena Nord	7.184	6.642	7.151	9.956	7.365	8.694	8.924	11.776	9.133	10.993
Totale provinciale		62.452	59.660	62.566	83.556	71.397	58.934	53.282	59.258	51.669	85.856

**Tabella 8.12**

Spesa per il personale (in migliaia di euro)

Indicatori finanziari dei Comuni della Provincia di Modena per classe dimensionale e area geografica dal 1996 al 2005

Fonte: Certificato del conto consuntivo

Classi demografiche	1996	1997	1998	1999	2000	2001	2002	2003	2004	2005
1 Classe 0 - 1.999	1.455	1.724	1.585	1.710	1.710	1.819	1.903	1.903	1.827	1.851
2 Classe 2.000 - 4.999	12.403	13.179	12.938	13.370	13.214	14.250	14.515	15.258	15.988	16.356
3 Classe 5.000 - 9.999	15.592	16.994	16.817	17.304	16.540	17.175	17.262	17.307	18.276	19.152
4 Classe 10.000 - 19.999	25.514	29.254	27.929	28.787	27.511	29.675	30.597	30.630	31.907	33.826
5 Classe 20.000 - 39.999	19.560	21.933	20.773	21.673	20.585	21.861	21.274	21.168	22.040	23.404
6 Classe 40.000 - 99.999	29.122	30.318	28.240	27.534	27.364	28.780	29.684	30.110	31.588	33.927
7 Classe oltre 99.999	56.690	61.391	59.497	61.844	60.855	64.293	63.305	65.430	68.470	70.136
<b>Totale provinciale</b>	<b>160.336</b>	<b>174.794</b>	<b>167.780</b>	<b>172.222</b>	<b>167.778</b>	<b>177.854</b>	<b>178.541</b>	<b>181.805</b>	<b>190.097</b>	<b>198.653</b>

Area geografica	1996	1997	1998	1999	2000	2001	2002	2003	2004	2005
1 Comunità Montana Modena Est	3.852	4.146	4.003	4.098	3.908	4.319	4.335	4.587	4.791	5.013
2 Comunità Montana del Frignano	9.568	10.568	10.189	10.461	9.903	10.287	10.540	11.230	11.705	11.892
3 Comunità Montana Modena Ovest	2.202	2.301	2.271	2.400	2.444	2.582	2.666	2.722	2.864	2.920
4 Unione Terre dei Castelli	11.660	12.991	12.707	12.920	11.919	12.689	12.599	9.590	10.105	10.764
5 Area di Sassuolo	18.505	20.420	20.124	21.400	20.422	22.225	22.461	23.337	24.467	26.647
6 Area di Castelfranco	8.667	9.950	9.647	10.195	9.873	10.513	10.223	10.458	10.989	11.445
7 Modena capoluogo	56.690	61.391	59.497	61.844	60.855	64.293	63.305	65.430	68.470	70.136
8 Unione del Sorbara	3.509	3.801	3.713	3.620	3.223	3.194	3.288	3.382	3.522	3.775
9 Area di Carpi	27.591	29.156	26.931	25.803	25.995	27.133	28.009	28.888	30.345	32.437
10 Unione Modena Nord	18.092	20.071	18.698	19.480	19.236	20.618	21.115	22.182	22.839	23.622
<b>Totale provinciale</b>	<b>160.336</b>	<b>174.794</b>	<b>167.780</b>	<b>172.222</b>	<b>167.778</b>	<b>177.854</b>	<b>178.541</b>	<b>181.805</b>	<b>190.097</b>	<b>198.653</b>

**Tabella 8.13**

Rigidità della spesa (quota %)

Indicatori finanziari dei Comuni della Provincia di Modena per classe dimensionale e area geografica dal 1996 al 2005

Fonte: Certificato del conto consuntivo

Classi demografiche	1996	1997	1998	1999	2000	2001	2002	2003	2004	2005
1 Classe 0 - 1.999	48,4	53,6	51,3	47,4	44,8	47,4	45,9	44,6	46,5	43,1
2 Classe 2.000 - 4.999	47,6	48,1	46,3	46,2	43,6	45,3	44,9	43,5	45,1	50,1
3 Classe 5.000 - 9.999	38,2	38,2	44,1	44,5	41,9	40,2	41,5	42,8	41,3	49,7
4 Classe 10.000 - 19.999	34,1	35,6	41,2	44,6	42,3	42,4	41,8	43,5	44,5	54,6
5 Classe 20.000 - 39.999	34,0	33,7	36,4	37,4	34,6	34,1	34,1	41,2	35,6	36,8
6 Classe 40.000 - 99.999	38,8	37,5	37,3	41,6	39,5	39,7	41,8	40,2	40,8	49,1
7 Classe oltre 99.999	41,3	41,8	39,3	49,9	44,1	38,8	38,5	36,8	36,2	43,3
<b>Totale provinciale</b>	<b>38,7</b>	<b>38,9</b>	<b>40,0</b>	<b>45,2</b>	<b>41,6</b>	<b>39,6</b>	<b>39,9</b>	<b>40,3</b>	<b>39,7</b>	<b>46,5</b>
Area geografica	1996	1997	1998	1999	2000	2001	2002	2003	2004	2005
1 Comunità Montana Modena Est	43,3	44,9	42,7	42,6	40,7	41,2	40,1	39,5	41,4	54,9
2 Comunità Montana del Frignano	42,9	44,9	43,6	43,8	44,2	46,0	44,1	49,9	48,6	63,2
3 Comunità Montana Modena Ovest	46,2	48,7	49,0	48,9	45,2	45,4	46,0	43,1	42,4	43,3
4 Unione Terre dei Castelli	29,6	29,2	32,0	38,4	39,8	38,9	38,3	38,2	34,1	38,2
5 Area di Sassuolo	35,3	35,1	38,7	36,4	35,0	34,0	33,8	33,1	34,5	43,2
6 Area di Castelfranco	31,5	33,3	37,5	37,1	33,9	31,8	31,9	37,3	37,5	37,0
7 Modena capoluogo	41,3	41,8	39,3	49,9	44,1	38,8	38,5	36,8	36,2	43,3
8 Unione del Sorbara	47,1	46,1	52,5	46,5	41,9	37,8	37,9	37,0	36,5	35,9
9 Area di Carpi	37,3	37,3	40,3	46,7	44,2	44,7	47,2	47,0	47,7	57,9
10 Unione Modena Nord	43,5	42,7	46,5	50,4	42,6	45,0	46,9	51,7	48,2	49,1
<b>Totale provinciale</b>	<b>38,7</b>	<b>38,9</b>	<b>40,0</b>	<b>45,2</b>	<b>41,6</b>	<b>39,6</b>	<b>39,9</b>	<b>40,3</b>	<b>39,7</b>	<b>46,5</b>

**Tabella 8.14**

Incidenza spesa di personale

Indicatori finanziari dei Comuni della Provincia di Modena per classe dimensionale e area geografica dal 1996 al 2005

Fonte: Certificato del conto consuntivo

Classi demografiche	1996	1997	1998	1999	2000	2001	2002	2003	2004	2005
1 Classe 0 - 1.999	25,1	30,4	27,7	27,3	26,6	30,0	29,5	28,9	30,4	28,6
2 Classe 2.000 - 4.999	30,4	31,7	30,2	29,3	28,8	30,7	30,4	30,5	31,0	31,8
3 Classe 5.000 - 9.999	26,8	28,6	32,1	32,9	31,4	30,5	31,2	30,8	31,7	32,5
4 Classe 10.000 - 19.999	22,0	24,0	27,1	28,2	27,8	28,7	28,3	27,9	29,0	30,8
5 Classe 20.000 - 39.999	25,4	26,7	28,0	29,0	26,8	26,7	26,1	26,9	27,8	29,0
6 Classe 40.000 - 99.999	30,4	29,7	28,4	32,4	31,1	31,7	33,8	32,5	33,2	37,5
7 Classe oltre 99.999	31,0	32,4	30,0	31,0	29,5	30,3	32,6	32,1	32,7	32,8
<b>Totale provinciale</b>	<b>27,8</b>	<b>29,0</b>	<b>29,1</b>	<b>30,4</b>	<b>29,2</b>	<b>29,8</b>	<b>30,7</b>	<b>30,4</b>	<b>31,2</b>	<b>32,5</b>

Area geografica	1996	1997	1998	1999	2000	2001	2002	2003	2004	2005
1 Comunità Montana Modena Est	27,8	29,5	27,4	27,1	25,6	26,9	26,2	26,6	27,6	29,8
2 Comunità Montana del Frignano	25,8	27,8	26,2	25,6	26,9	28,5	27,5	29,6	31,2	31,0
3 Comunità Montana Modena Ovest	31,9	33,2	32,4	32,8	33,1	33,5	34,2	32,2	31,7	32,2
4 Unione Terre dei Castelli	21,9	22,3	23,2	27,0	29,0	29,4	27,5	20,5	21,8	21,8
5 Area di Sassuolo	23,7	25,1	27,8	27,3	25,3	25,7	25,5	24,9	25,8	32,0
6 Area di Castelfranco	23,6	25,9	28,5	29,2	26,4	25,7	26,4	31,0	31,1	31,5
7 Modena capoluogo	31,0	32,4	30,0	31,0	29,5	30,3	32,6	32,1	32,7	32,8
8 Unione del Sorbara	29,5	31,8	36,4	34,2	29,3	27,6	28,4	28,0	28,2	28,7
9 Area di Carpi	28,3	28,7	29,8	35,3	33,9	34,8	37,0	36,9	37,7	40,0
10 Unione Modena Nord	31,1	32,1	33,6	33,4	30,8	31,6	33,0	33,8	34,4	33,5
<b>Totale provinciale</b>	<b>27,8</b>	<b>29,0</b>	<b>29,1</b>	<b>30,4</b>	<b>29,2</b>	<b>29,8</b>	<b>30,7</b>	<b>30,4</b>	<b>31,2</b>	<b>32,5</b>

**Tabella 8.15**

Spese per investimenti (in migliaia di euro)

Indicatori finanziari dei Comuni della Provincia di Modena per classe dimensionale e area geografica dal 1996 al 2005

Fonte: Certificato del conto consuntivo

Classi demografiche		1996	1997	1998	1999	2000	2001	2002	2003	2004	2005
1	Classe 0 - 1.999	2.041	1.402	3.096	1.844	3.651	3.076	4.733	5.569	3.033	5.625
2	Classe 2.000 - 4.999	14.026	15.429	20.034	13.286	15.927	19.280	21.071	31.204	20.076	25.228
3	Classe 5.000 - 9.999	16.465	20.029	15.215	13.450	19.180	18.742	14.983	21.337	21.112	21.087
4	Classe 10.000 - 19.999	31.039	41.519	43.524	34.466	39.156	36.677	46.235	51.430	55.000	44.636
5	Classe 20.000 - 39.999	18.510	25.157	19.372	18.735	23.257	21.526	38.715	34.453	28.353	34.100
6	Classe 40.000 - 99.999	29.683	13.827	25.269	14.527	29.413	19.261	20.636	49.830	44.056	22.304
7	Classe oltre 99.999	50.874	41.304	42.874	30.047	48.395	58.507	77.794	107.552	52.460	73.807
<b>Totale provinciale</b>		<b>162.638</b>	<b>158.667</b>	<b>169.383</b>	<b>126.356</b>	<b>178.979</b>	<b>177.069</b>	<b>224.165</b>	<b>301.375</b>	<b>224.090</b>	<b>226.787</b>

Area geografica		1996	1997	1998	1999	2000	2001	2002	2003	2004	2005
1	Comunità Montana Modena Est	4.617	6.152	5.831	4.549	5.090	6.786	7.594	9.684	6.168	5.424
2	Comunità Montana del Frignano	15.504	16.432	17.041	13.174	14.080	13.315	17.696	19.178	19.998	23.135
3	Comunità Montana Modena Ovest	3.038	3.180	2.802	2.231	2.592	2.549	2.747	10.784	4.769	6.414
4	Unione Terre dei Castelli	11.070	18.221	10.621	10.800	8.934	12.236	17.390	24.339	20.790	26.501
5	Area di Sassuolo	27.277	24.592	40.265	20.195	24.840	28.628	32.574	52.273	40.593	26.662
6	Area di Castelfranco	8.280	9.844	9.820	10.972	6.132	7.418	16.570	13.544	10.825	16.017
7	Modena capoluogo	50.874	41.304	42.874	30.047	48.395	58.507	77.794	107.552	52.460	73.807
8	Unione del Sorbara	3.432	3.297	3.268	1.357	3.315	3.231	3.101	3.685	3.520	2.091
9	Area di Carpi	23.959	17.788	19.690	12.538	26.724	17.520	21.141	35.810	42.261	20.777
10	Unione Modena Nord	14.588	17.859	17.172	20.494	38.879	26.879	27.558	24.526	22.707	25.959
<b>Totale provinciale</b>		<b>162.638</b>	<b>158.667</b>	<b>169.383</b>	<b>126.356</b>	<b>178.979</b>	<b>177.069</b>	<b>224.165</b>	<b>301.375</b>	<b>224.090</b>	<b>226.787</b>



**Tabella 8.16**

Spese d'investimento per abitante (in euro)

Indicatori finanziari dei Comuni della Provincia di Modena per classe dimensionale e area geografica dal 1996 al 2005

Fonte: Certificato del conto consuntivo

Classi demografiche		1996	1997	1998	1999	2000	2001	2002	2003	2004	2005
1	Classe 0 - 1.999	398	276	610	367	739	622	965	1.144	624	1.171
2	Classe 2.000 - 4.999	287	312	403	266	315	379	411	600	381	476
3	Classe 5.000 - 9.999	247	298	223	194	272	262	206	286	277	273
4	Classe 10.000 - 19.999	249	330	344	269	302	279	347	381	401	322
5	Classe 20.000 - 39.999	200	270	206	196	239	217	387	338	274	325
6	Classe 40.000 - 99.999	294	137	250	143	287	186	199	476	418	210
7	Classe oltre 99.999	291	237	244	171	273	329	436	601	291	409
<b>Totale provinciale</b>		<b>265</b>	<b>258</b>	<b>273</b>	<b>202</b>	<b>283</b>	<b>277</b>	<b>348</b>	<b>462</b>	<b>340</b>	<b>341</b>

Area geografica		1996	1997	1998	1999	2000	2001	2002	2003	2004	2005
1	Comunità Montana Modena Est	324	428	403	310	338	446	493	617	388	338
2	Comunità Montana del Frignano	433	454	466	358	378	352	464	495	507	582
3	Comunità Montana Modena Ovest	289	301	264	210	247	243	263	1.029	454	614
4	Unione Terre dei Castelli	190	310	178	179	146	196	274	378	318	400
5	Area di Sassuolo	272	245	400	199	242	277	315	500	386	252
6	Area di Castelfranco	212	248	245	267	146	172	376	299	233	337
7	Modena capoluogo	291	237	244	171	273	329	436	601	291	409
8	Unione del Sorbara	250	232	220	88	210	198	186	215	199	115
9	Area di Carpi	267	197	217	137	289	187	224	374	437	213
10	Unione Modena Nord	189	231	222	263	495	340	345	303	276	314
<b>Totale provinciale</b>		<b>265</b>	<b>258</b>	<b>273</b>	<b>202</b>	<b>283</b>	<b>277</b>	<b>348</b>	<b>462</b>	<b>340</b>	<b>341</b>

**Tabella 8.17**

Avanzo disponibile (in migliaia di euro)

Indicatori finanziari dei Comuni della Provincia di Modena per classe dimensionale e area geografica dal 1996 al 2005

Fonte: Certificato del conto consuntivo

Classi demografiche		1996	1997	1998	1999	2000	2001	2002	2003	2004	2005
1	Classe 0 - 1.999	373	211	386	364	361	234	250	222	198	260
2	Classe 2.000 - 4.999	3.285	2.012	1.266	1.322	1.194	1.160	1.204	1.483	1.403	957
3	Classe 5.000 - 9.999	4.140	2.699	1.918	2.272	1.677	2.045	1.923	2.322	2.322	2.209
4	Classe 10.000 - 19.999	6.362	4.528	3.912	3.087	4.456	4.281	4.790	3.804	3.289	2.926
5	Classe 20.000 - 39.999	4.481	2.585	2.991	2.538	2.131	2.261	2.366	3.082	2.479	2.056
6	Classe 40.000 - 99.999	4.807	3.281	3.328	4.350	2.294	1.072	1.109	344	1.790	352
7	Classe oltre 99.999	2.379	1.077	630	97	5	25	104	194	49	70
<b>Totale provinciale</b>		<b>25.826</b>	<b>16.393</b>	<b>14.430</b>	<b>14.031</b>	<b>12.120</b>	<b>11.078</b>	<b>11.746</b>	<b>11.451</b>	<b>11.530</b>	<b>8.830</b>

Area geografica		1996	1997	1998	1999	2000	2001	2002	2003	2004	2005
1	Comunità Montana Modena Est	740	395	460	404	422	572	435	370	256	281
2	Comunità Montana del Frignano	2.584	1.526	1.067	952	885	587	545	814	1.004	716
3	Comunità Montana Modena Ovest	462	194	143	155	98	95	217	243	230	207
4	Unione Terre dei Castelli	3.220	2.217	1.921	1.441	1.135	1.140	1.238	1.376	1.292	1.218
5	Area di Sassuolo	6.255	4.293	3.447	5.800	3.933	3.894	3.788	2.819	3.288	2.083
6	Area di Castelfranco	3.681	1.843	1.517	1.187	625	1.001	1.172	1.657	1.296	616
7	Modena capoluogo	2.379	1.077	630	97	5	25	104	194	49	70
8	Unione del Sorbara	385	308	171	438	381	398	415	563	376	430
9	Area di Carpi	2.931	2.128	2.859	1.438	1.743	954	1.078	586	1.553	936
10	Unione Modena Nord	3.189	2.413	2.216	2.118	2.892	2.413	2.754	2.829	2.187	2.272
<b>Totale provinciale</b>		<b>25.826</b>	<b>16.393</b>	<b>14.430</b>	<b>14.031</b>	<b>12.120</b>	<b>11.078</b>	<b>11.746</b>	<b>11.451</b>	<b>11.530</b>	<b>8.830</b>

**Tabella 8.18**

Avanzo disponibile per abitante (in euro)

Indicatori finanziari dei Comuni della Provincia di Modena per classe dimensionale e area geografica dal 1996 al 2005

Fonte: Certificato del conto consuntivo

Classi demografiche		1996	1997	1998	1999	2000	2001	2002	2003	2004	2005
1	Classe 0 - 1.999	73	42	76	73	73	47	51	46	41	54
2	Classe 2.000 - 4.999	67	41	25	26	24	23	23	28	27	18
3	Classe 5.000 - 9.999	62	40	28	33	24	29	26	31	30	29
4	Classe 10.000 - 19.999	51	36	31	24	34	33	36	28	24	21
5	Classe 20.000 - 39.999	49	28	32	27	22	23	24	30	24	20
6	Classe 40.000 - 99.999	48	32	33	43	22	10	11	3	17	3
7	Classe oltre 99.999	14	6	4	1	0	0	1	1	0	0
<b>Totale provinciale</b>		<b>42</b>	<b>27</b>	<b>23</b>	<b>22</b>	<b>19</b>	<b>17</b>	<b>18</b>	<b>18</b>	<b>17</b>	<b>13</b>

Area geografica		1996	1997	1998	1999	2000	2001	2002	2003	2004	2005
1	Comunità Montana Modena Est	52	27	32	28	28	38	28	24	16	17
2	Comunità Montana del Frignano	72	42	29	26	24	16	14	21	25	18
3	Comunità Montana Modena Ovest	44	18	13	15	9	9	21	23	22	20
4	Unione Terre dei Castelli	55	38	32	24	19	18	20	21	20	18
5	Area di Sassuolo	62	43	34	57	38	38	37	27	31	20
6	Area di Castelfranco	94	46	38	29	15	23	27	37	28	13
7	Modena capoluogo	14	6	4	1	0	0	1	1	0	0
8	Unione del Sorbara	28	22	11	29	24	24	25	33	21	24
9	Area di Carpi	33	24	32	16	19	10	11	6	16	10
10	Unione Modena Nord	41	31	29	27	37	31	34	35	27	27
<b>Totale provinciale</b>		<b>42</b>	<b>27</b>	<b>23</b>	<b>22</b>	<b>19</b>	<b>17</b>	<b>18</b>	<b>18</b>	<b>17</b>	<b>13</b>

**Tabella 8.19**

Tasso di indebitamento (quota %) - Debito residuo / Entrate correnti

Indicatori finanziari dei Comuni della Provincia di Modena per classe dimensionale e area geografica dal 1998 al 2005

Fonte: Certificato del conto consuntivo

Classi demografiche		1999	2000	2001	2002	2003	2004	2005
1	Classe 0 - 1.999	117,8	114,3	120,2	115,0	107,8	122,3	140,3
2	Classe 2.000 - 4.999	105,6	100,0	112,6	110,3	118,9	120,2	133,4
3	Classe 5.000 - 9.999	80,9	74,8	85,9	93,2	93,5	91,4	86,0
4	Classe 10.000 - 19.999	104,1	119,4	121,3	132,4	138,4	149,8	151,2
5	Classe 20.000 - 39.999	64,2	69,3	68,3	79,7	86,7	88,3	89,8
6	Classe 40.000 - 99.999	66,4	67,9	62,6	64,8	72,0	78,9	88,2
7	Classe oltre 99.999	47,6	34,0	27,9	26,8	24,6	26,9	19,8
<b>Totale provinciale</b>		<b>71,4</b>	<b>68,5</b>	<b>67,9</b>	<b>73,7</b>	<b>76,3</b>	<b>80,1</b>	<b>80,0</b>

Area geografica		1999	2000	2001	2002	2003	2004	2005
1	Comunità Montana Modena Est	124,5	107,0	112,9	110,2	111,3	115,5	116,2
2	Comunità Montana del Frignano	120,8	139,3	141,5	132,1	138,6	149,7	156,1
3	Comunità Montana Modena Ovest	121,2	106,0	108,5	107,0	116,0	117,3	128,0
4	Unione Terre dei Castelli	78,5	73,2	91,8	90,2	85,1	92,0	79,4
5	Area di Sassuolo	78,1	82,2	79,5	86,1	98,4	110,6	134,3
6	Area di Castelfranco	44,2	42,8	36,9	47,6	54,0	49,1	45,4
7	Modena capoluogo	47,6	34,0	27,9	26,8	24,6	26,9	19,8
8	Unione del Sorbara	57,0	62,5	68,1	88,9	78,5	52,9	50,0
9	Area di Carpi	74,9	73,4	69,0	87,4	93,3	98,1	94,2
10	Unione Modena Nord	97,5	116,3	128,4	136,1	139,3	143,0	149,5
<b>Totale provinciale</b>		<b>71,4</b>	<b>68,5</b>	<b>67,9</b>	<b>73,7</b>	<b>76,3</b>	<b>80,1</b>	<b>80,0</b>

**Tabella 8.20**

Tasso medio di interesse (quota %)

Indicatori finanziari dei Comuni della Provincia di Modena per classe dimensionale e area geografica dal 1998 al 2005

Fonte: Certificato del conto consuntivo

Classi demografiche		1999	2000	2001	2002	2003	2004	2005
1	Classe 0 - 1.999	7,8	7,0	5,7	5,6	5,5	5,5	5,4
2	Classe 2.000 - 4.999	7,8	7,3	7,0	5,6	6,1	5,4	5,4
3	Classe 5.000 - 9.999	7,5	7,0	7,0	5,4	5,2	5,1	5,0
4	Classe 10.000 - 19.999	8,2	7,3	6,3	5,6	5,2	4,7	4,3
5	Classe 20.000 - 39.999	6,9	6,6	5,9	4,0	4,7	4,4	4,3
6	Classe 40.000 - 99.999	8,0	7,3	6,1	5,9	5,8	5,0	4,4
7	Classe oltre 99.999	6,9	4,7	5,0	4,2	3,7	3,8	3,8
<b>Totale provinciale</b>		<b>7,5</b>	<b>6,5</b>	<b>6,1</b>	<b>5,2</b>	<b>5,1</b>	<b>4,8</b>	<b>4,5</b>

Area geografica		1999	2000	2001	2002	2003	2004	2005
1	Comunità Montana Modena Est	7,0	6,3	6,8	5,8	5,7	5,1	5,3
2	Comunità Montana del Frignano	7,1	6,5	5,8	5,8	5,8	5,5	4,9
3	Comunità Montana Modena Ovest	8,1	6,9	6,7	4,1	6,1	5,5	5,5
4	Unione Terre dei Castelli	7,5	6,7	7,4	5,9	5,4	5,0	4,5
5	Area di Sassuolo	6,8	7,0	6,1	4,5	5,3	4,6	4,5
6	Area di Castelfranco	8,1	7,2	5,7	5,3	4,5	5,1	4,8
7	Modena capoluogo	6,9	4,7	5,0	4,2	3,7	3,8	3,8
8	Unione del Sorbara	6,0	8,1	5,8	3,4	3,7	4,1	5,4
9	Area di Carpi	8,8	8,1	6,8	6,0	5,5	4,9	4,2
10	Unione Modena Nord	9,3	7,3	6,3	5,3	5,1	4,6	4,5
<b>Totale provinciale</b>		<b>7,5</b>	<b>6,5</b>	<b>6,1</b>	<b>5,2</b>	<b>5,1</b>	<b>4,8</b>	<b>4,5</b>



---

**PARTE NONA**  
**- *GRAFICI* -**

---

Grafico 9.1

## COMPOSIZIONE DELLE ENTRATE TOTALI





Grafico 9.2

## COMPOSIZIONE DELLE ENTRATE CORRENTI

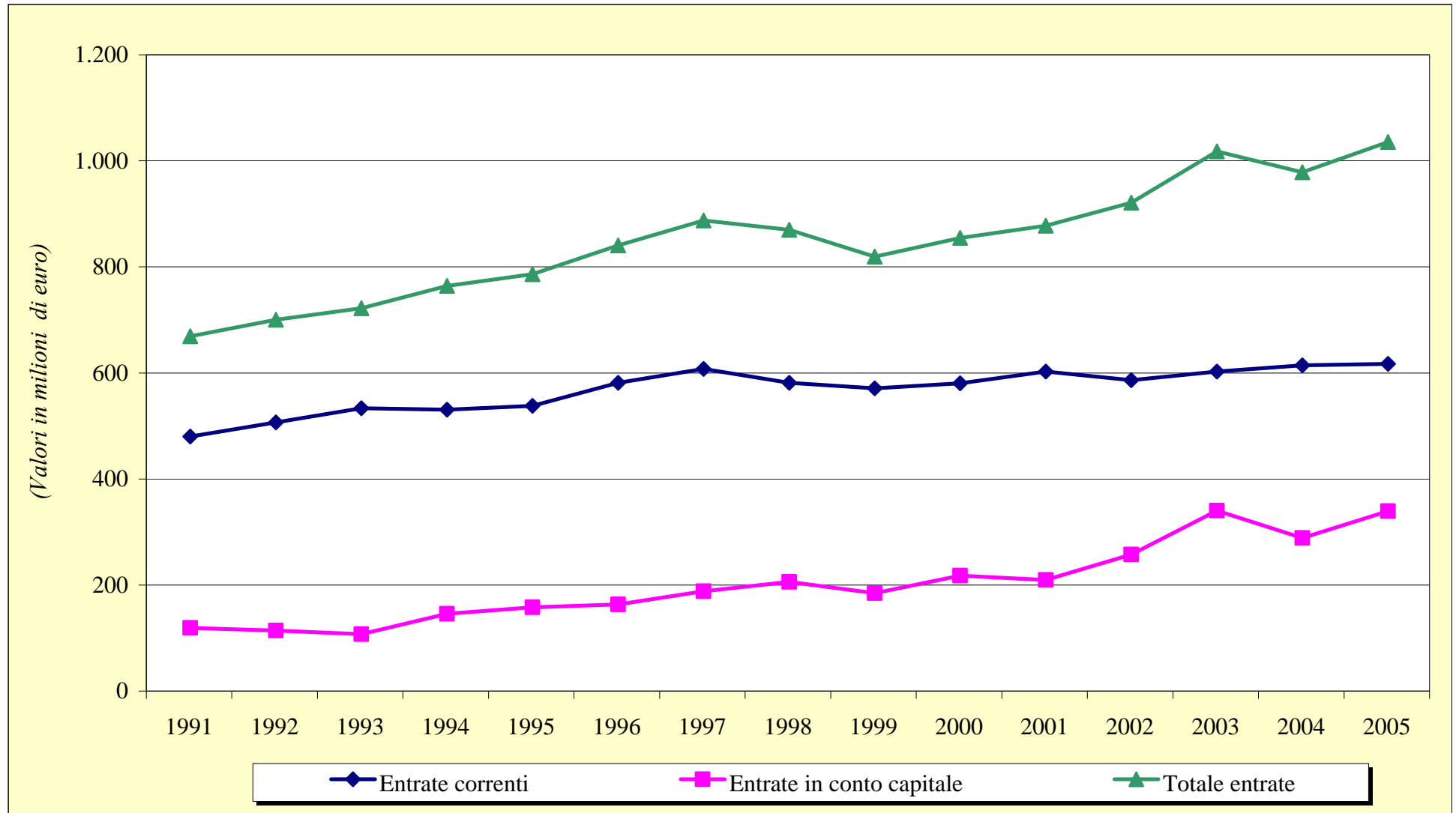

Grafico 9.3

## COMPOSIZIONE DELLE ENTRATE IN CONTO CAPITALE

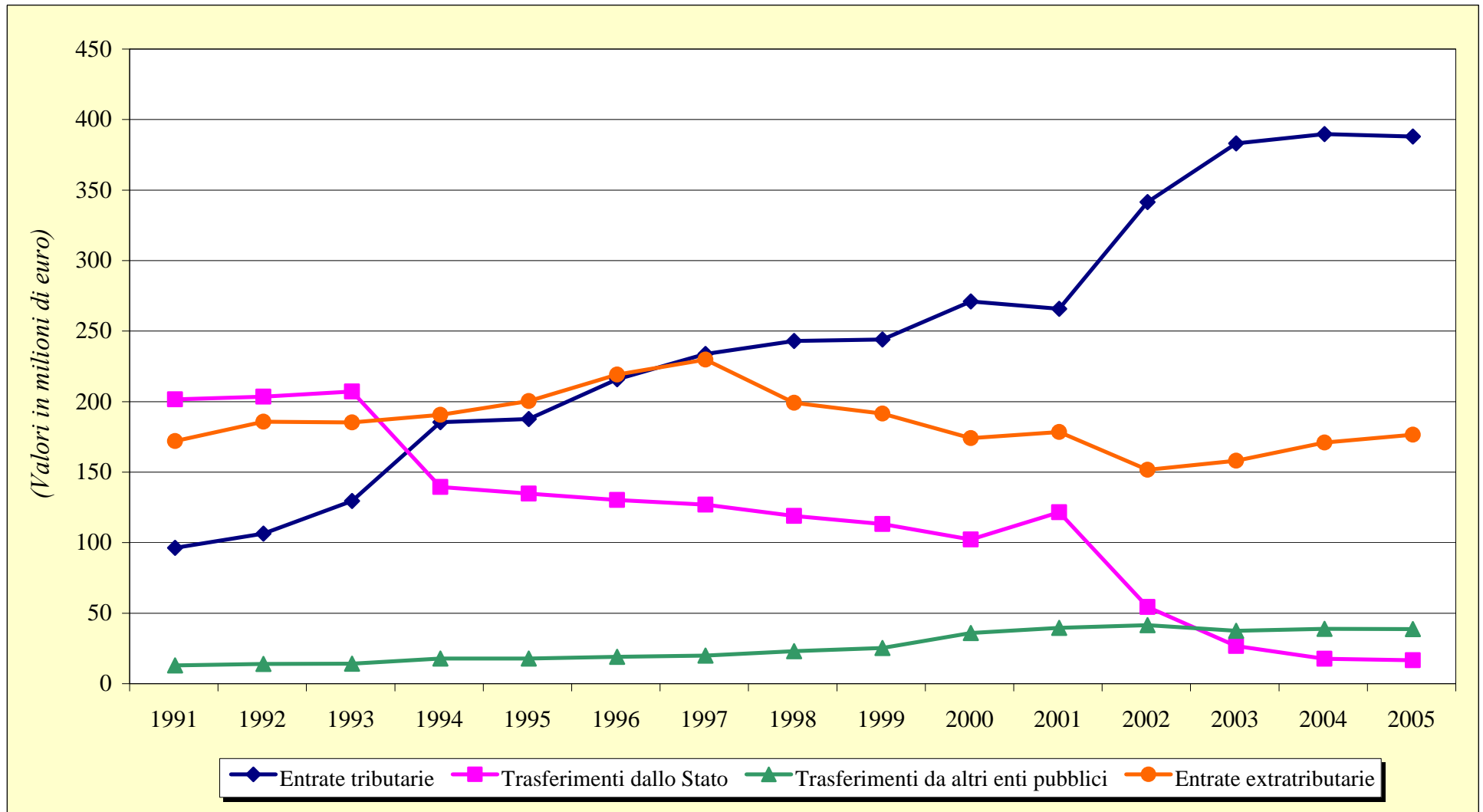

Grafico 9.4

## COMPOSIZIONE DELLE SPESE

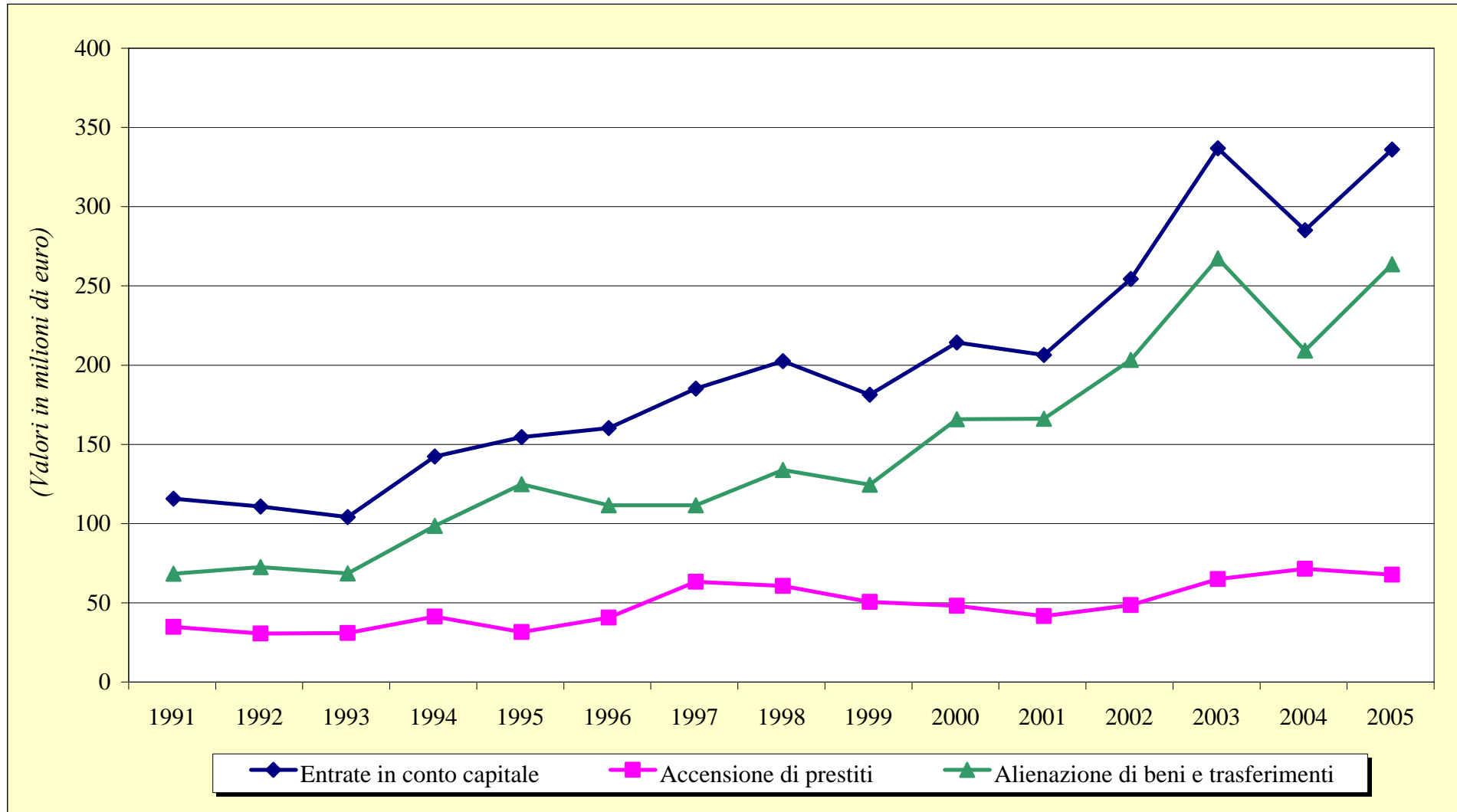

Grafico 9.5

## COMPOSIZIONE DELLE SPESE CORRENTI

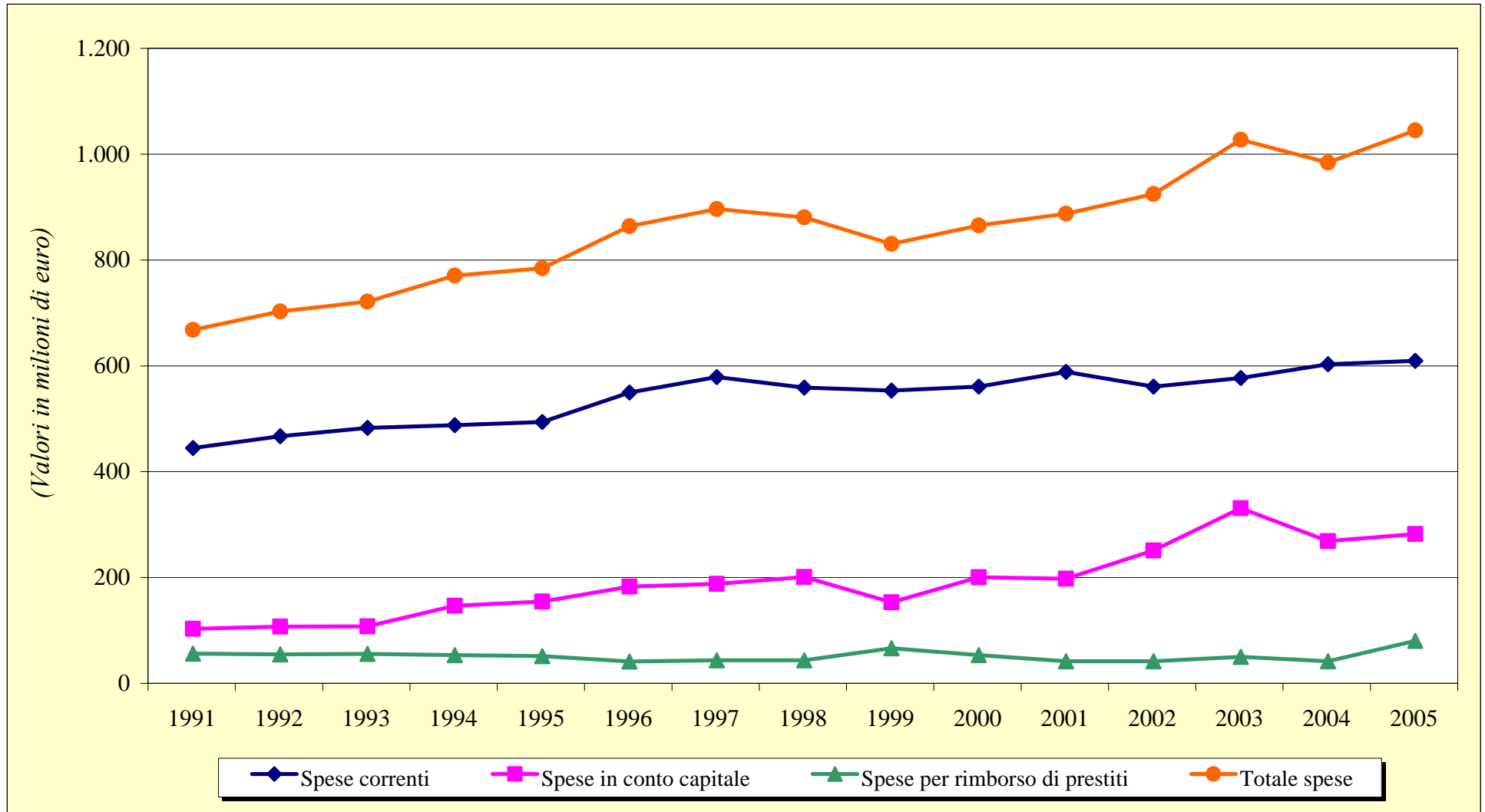

Grafico 9.6

## COMPOSIZIONE SPESE IN CONTO CAPITALE

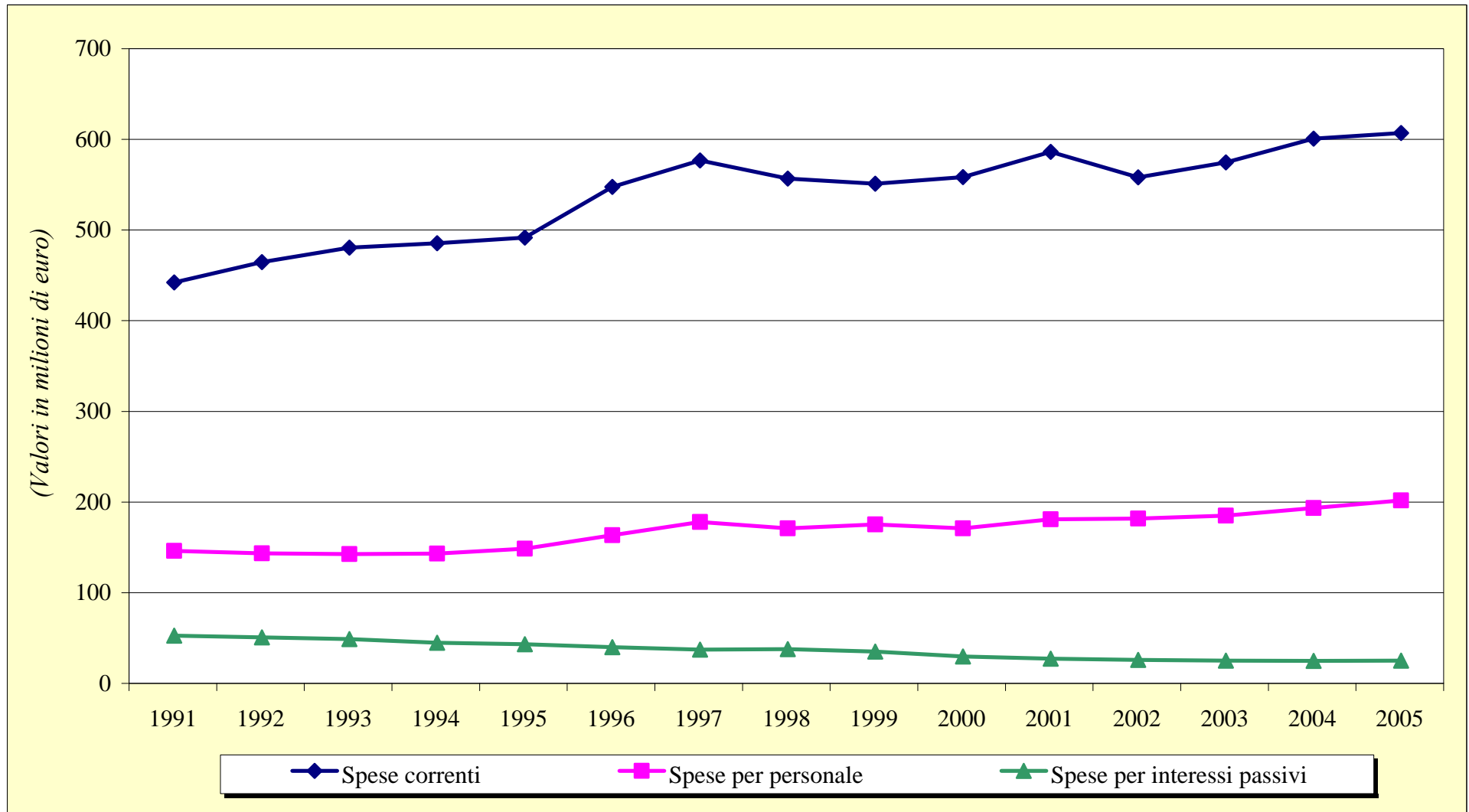

Grafico 9.7

## COMPOSIZIONE RATE AMMORTAMENTO MUTUI

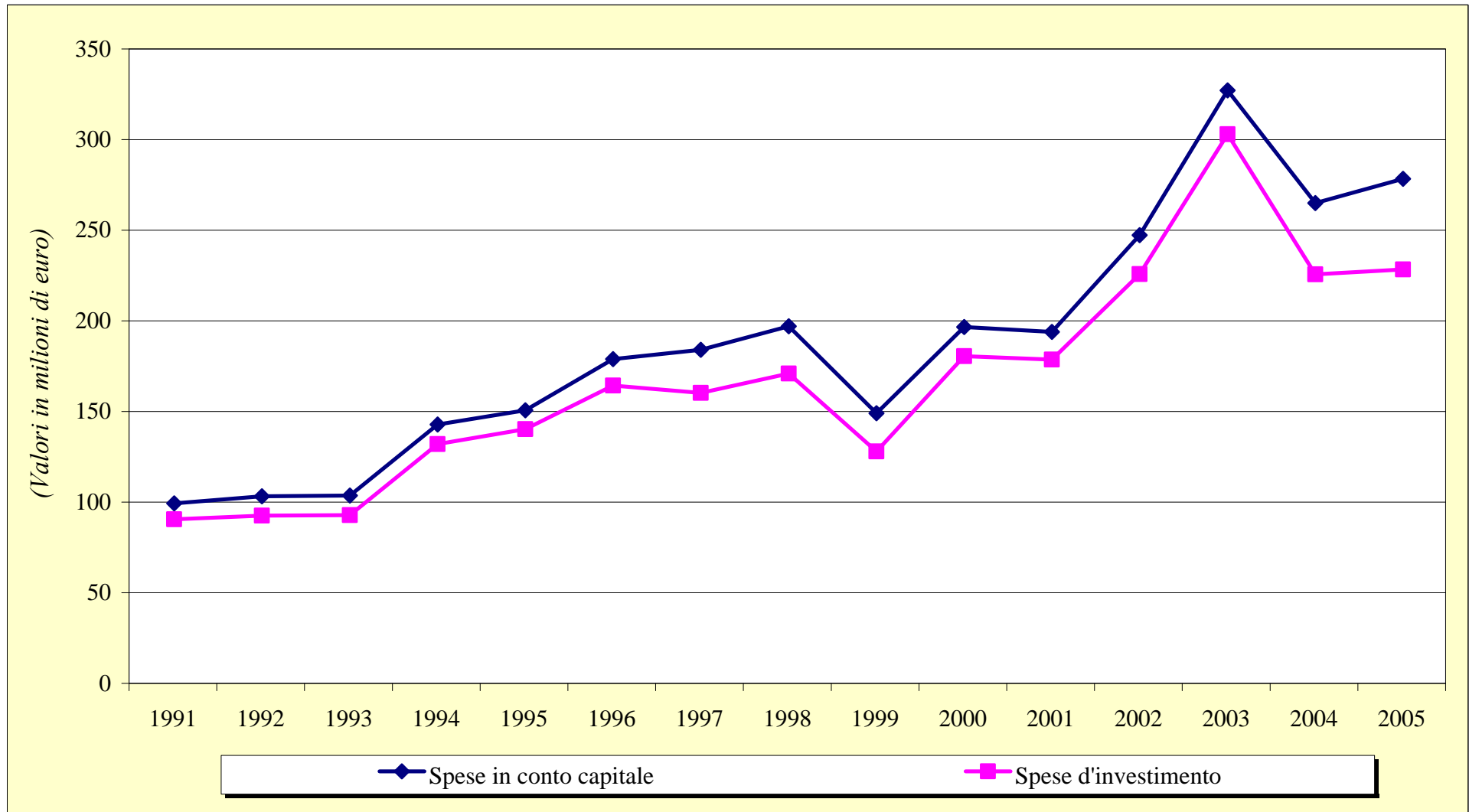

Grafico 9.8

## INDICATORI FINANZIARI DI AUTONOMIA

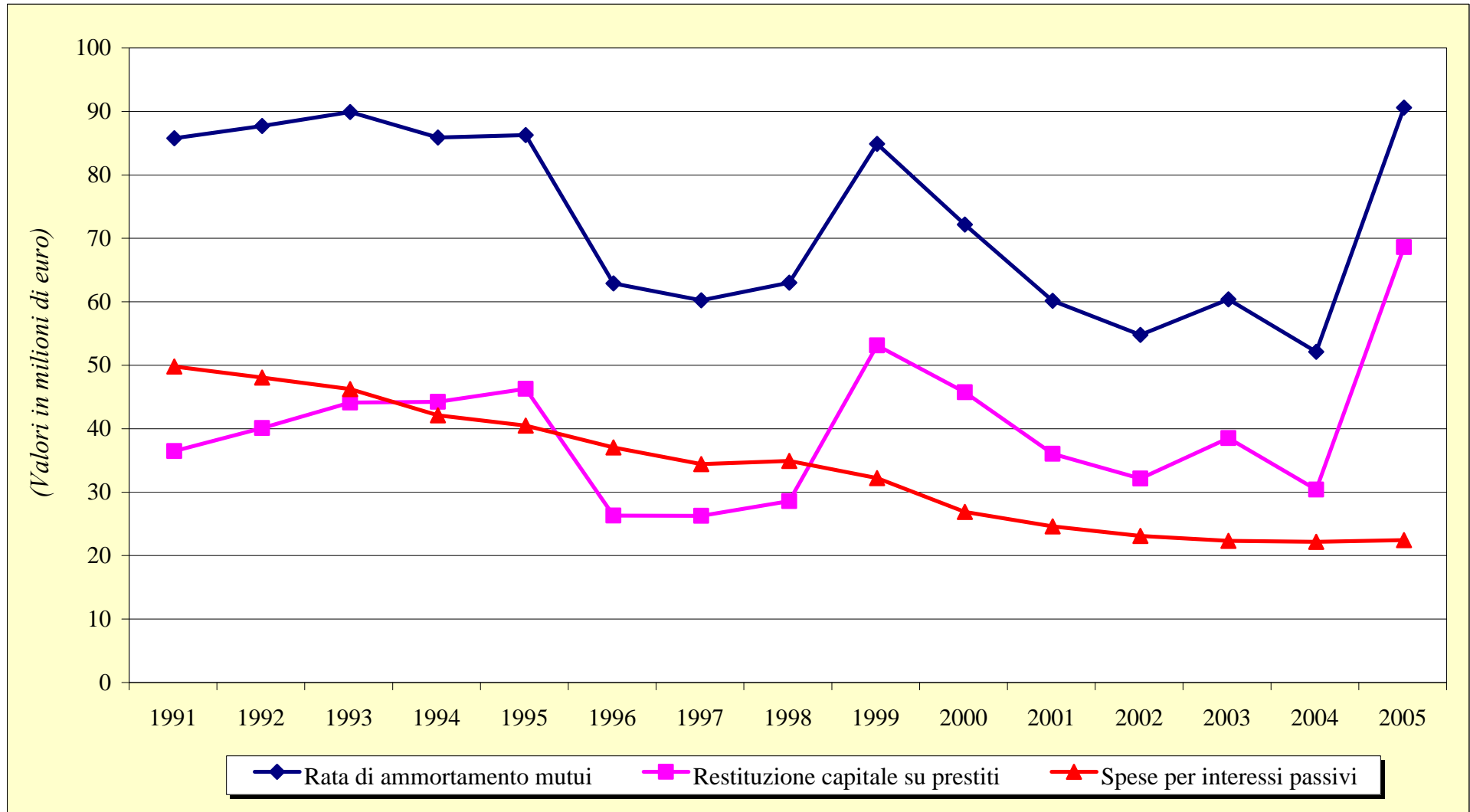

Grafico 9.9

## PRESSIONE TRIBUTARIA E INTERVENTO DELLO STATO (EURO PRO CAPITE)



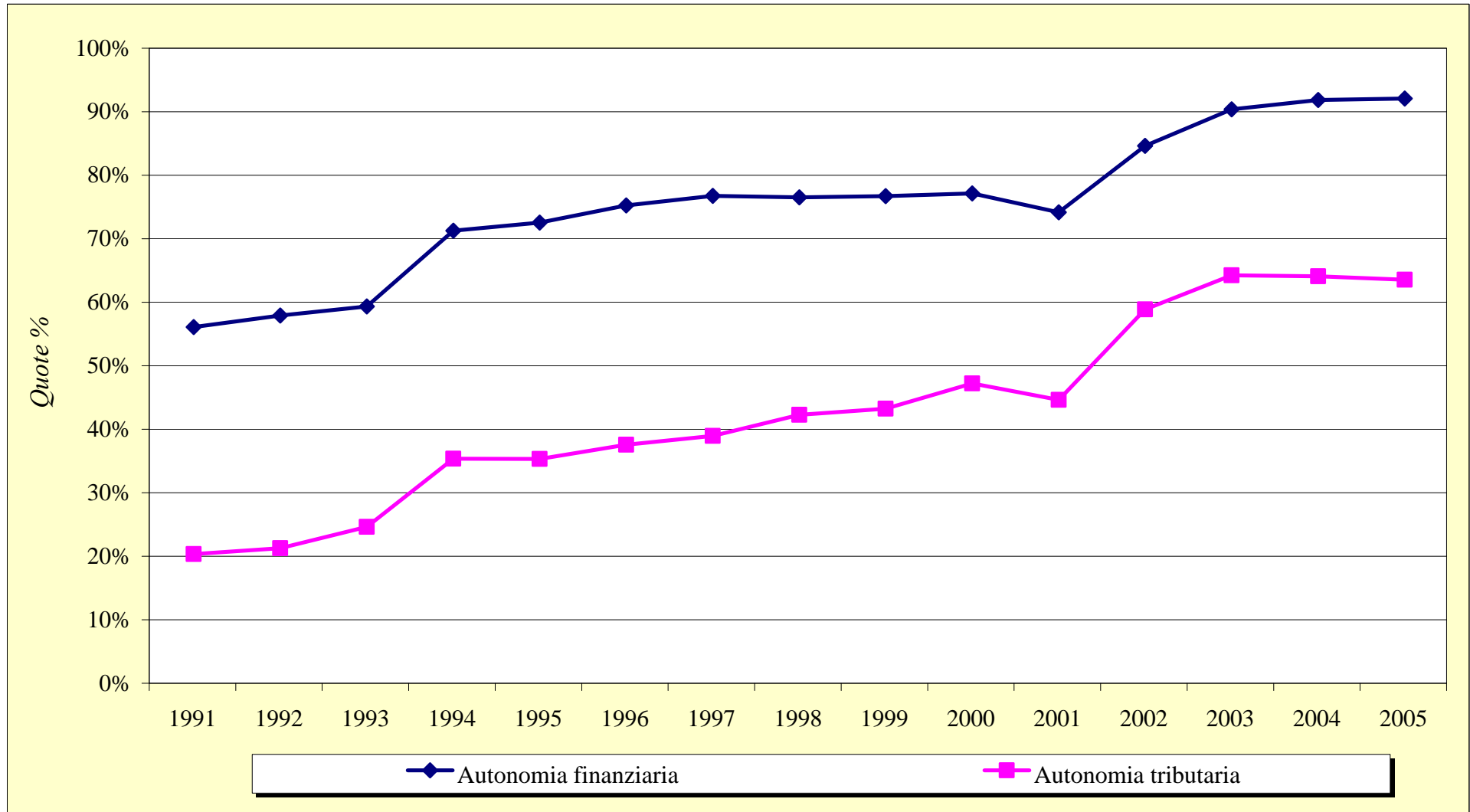

Grafico 9.10

## INDICATORI FINANZIARI DI RIGIDITA'

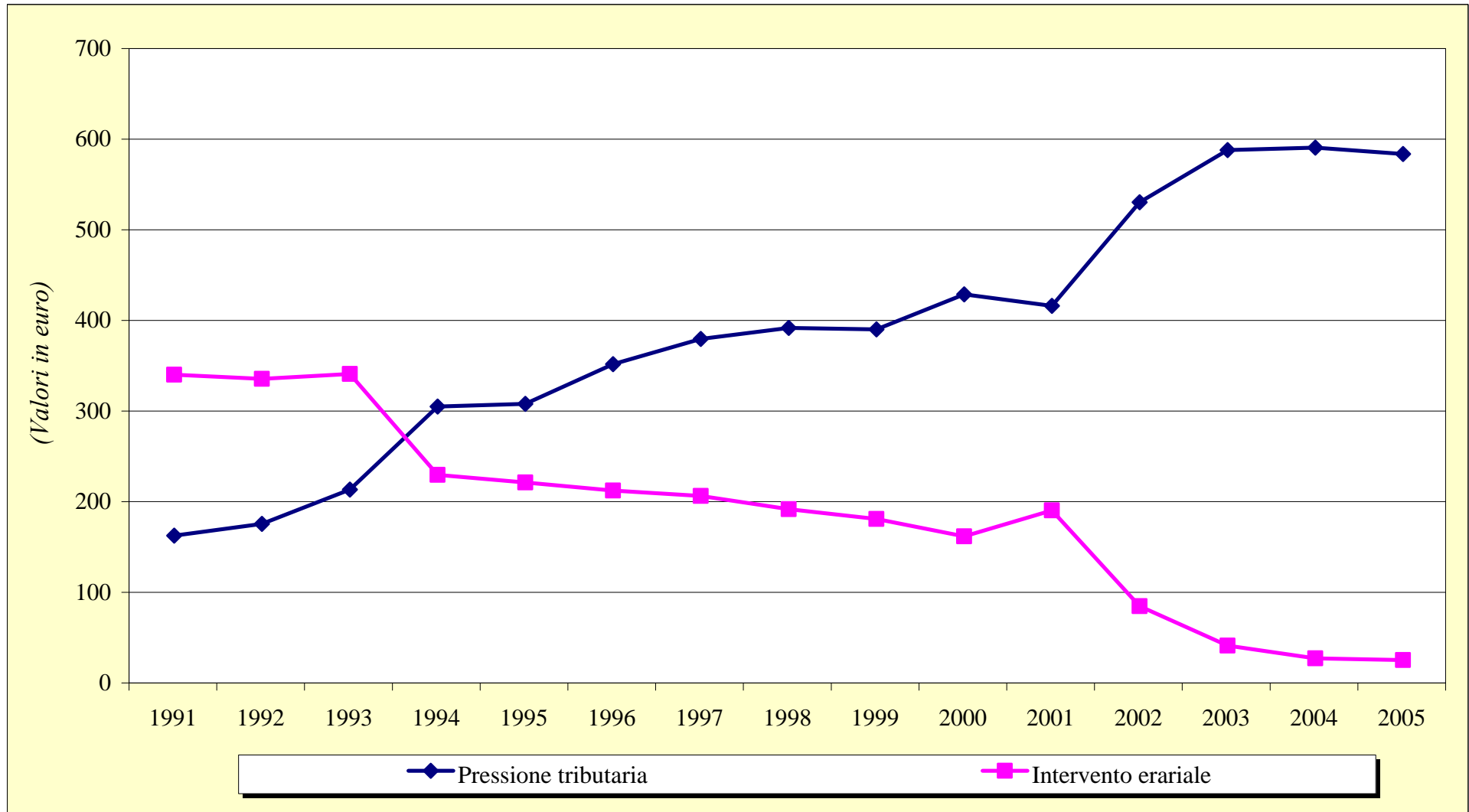

Grafico 9.11

## SPESE IN CONTO CAPITALE E D'INVESTIMENTO (EURO PRO CAPITE)

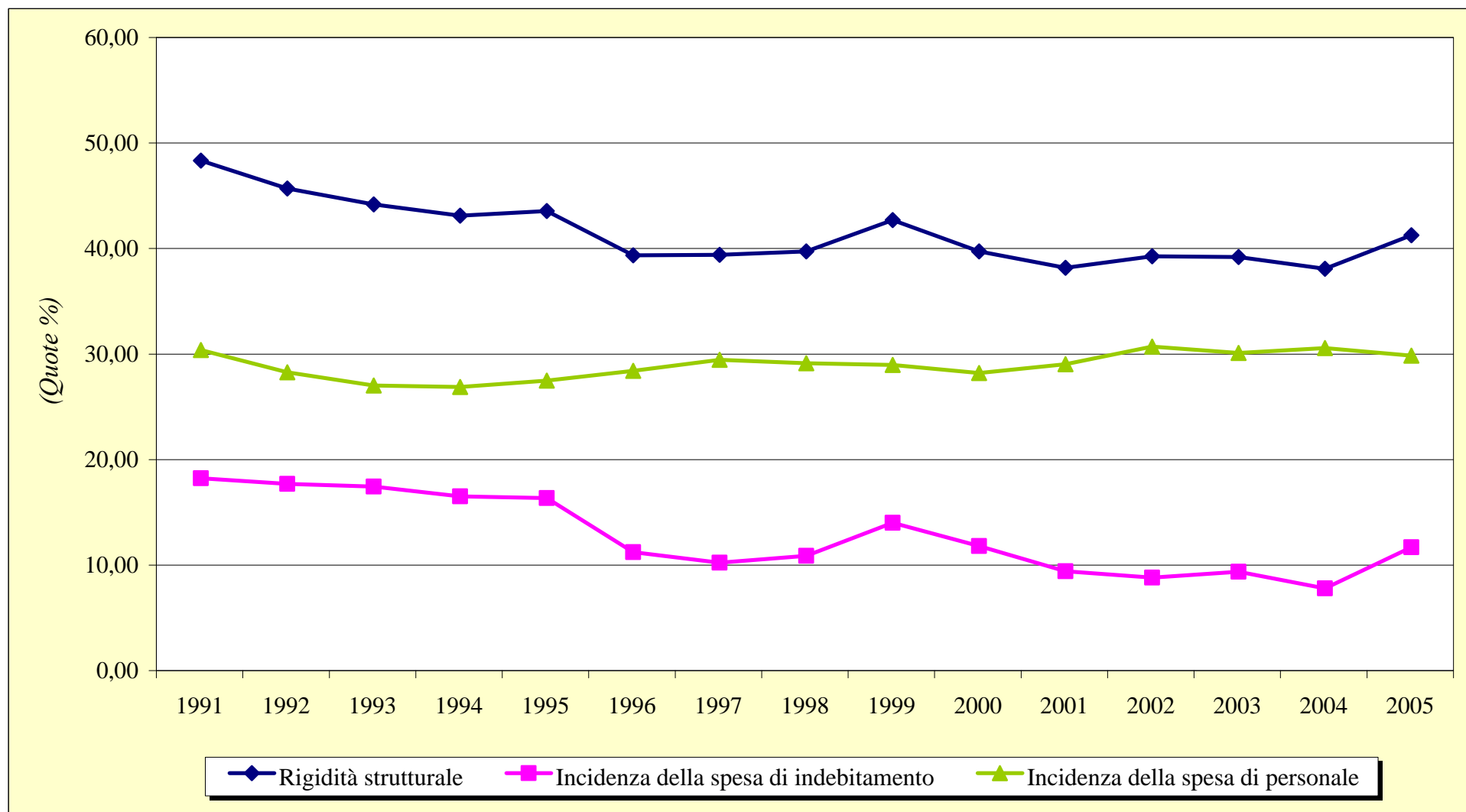

Grafico 9.12

**RICORSO AL CREDITO**  
*(INVESTIMENTI FINANZIATI CON PRESTITI)*

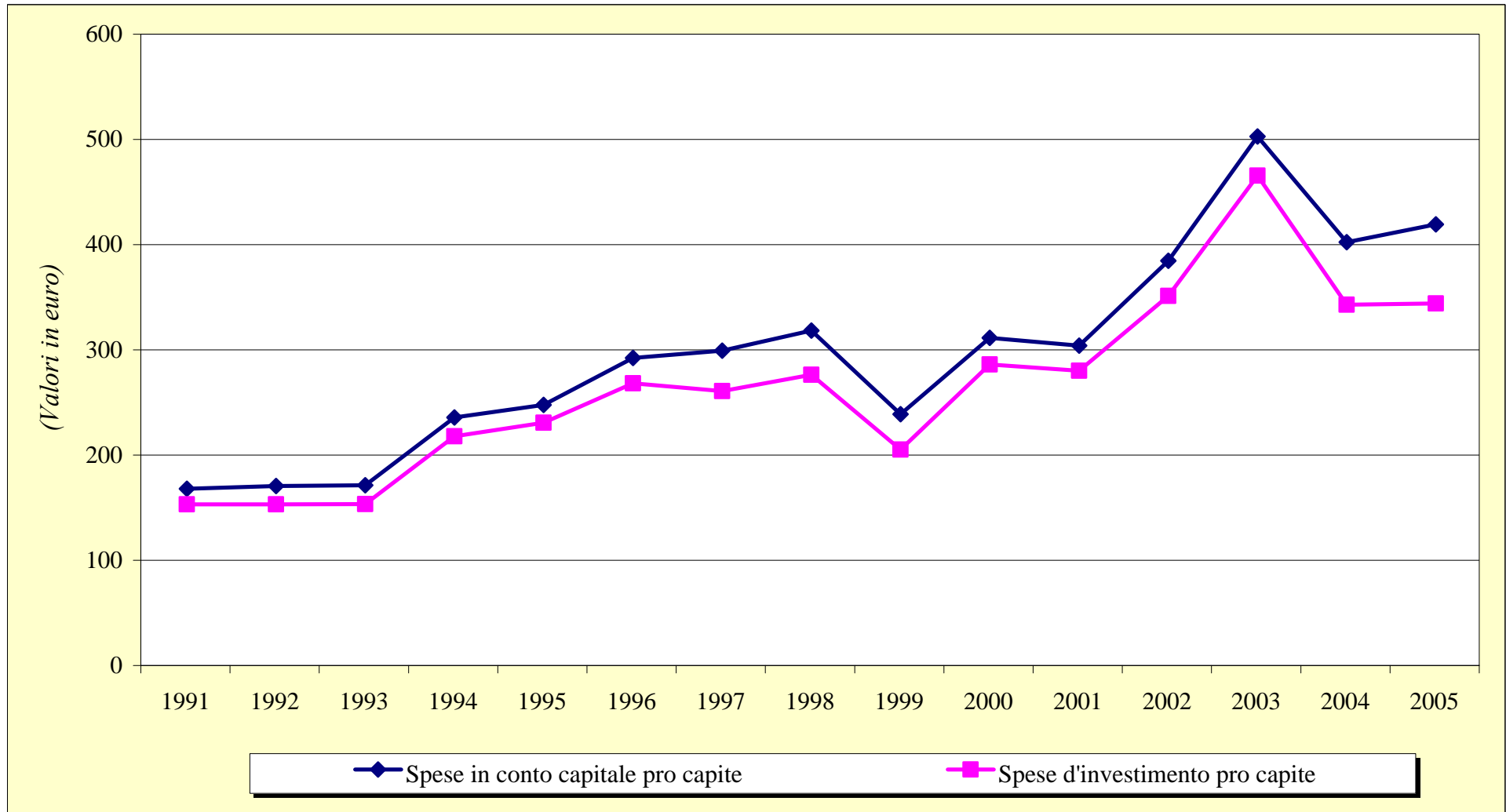

Grafico 9.13

## RICORSO ALLA CASSA DEPOSITI E PRESTITI

(QUOTA DI PRESTITI EROGATI DALLA CASSA DDPP SUL TOTALE DEI PRESTITI ASSUNTI DAGLI ENTI LOCALI)

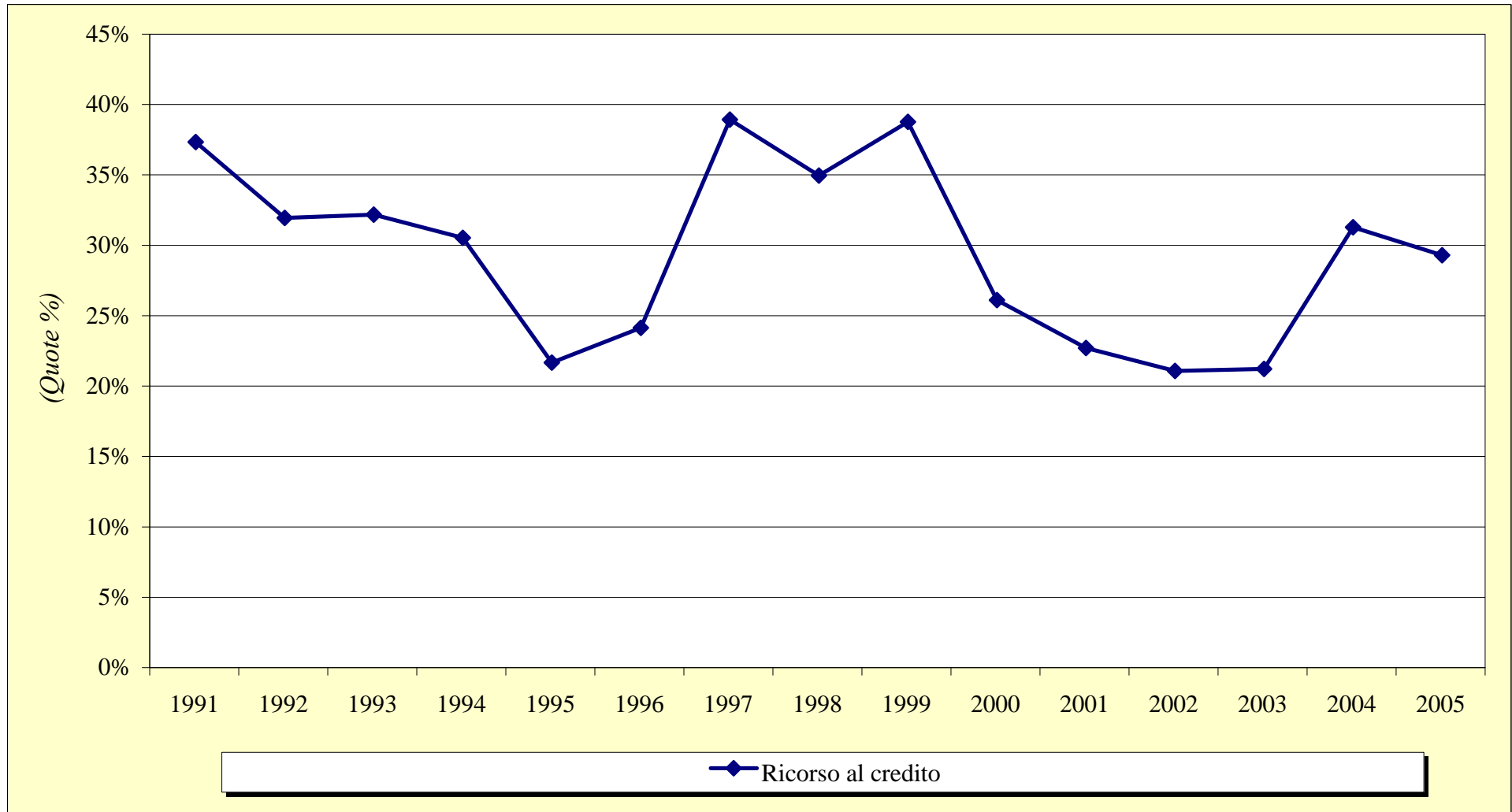
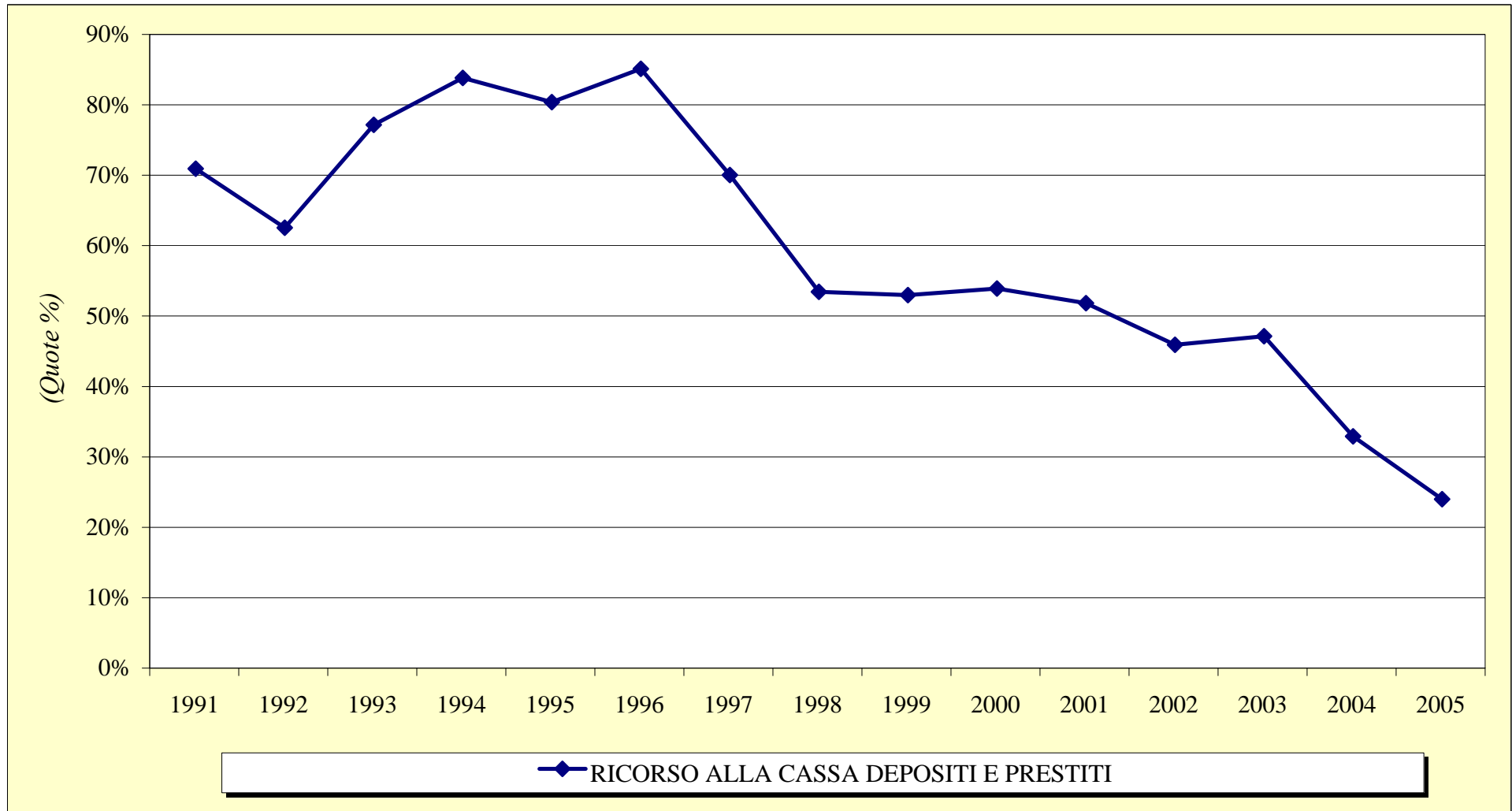

---

# **PARTE DECIMA**

## **Mappe**

---

**Mappa 10.1**

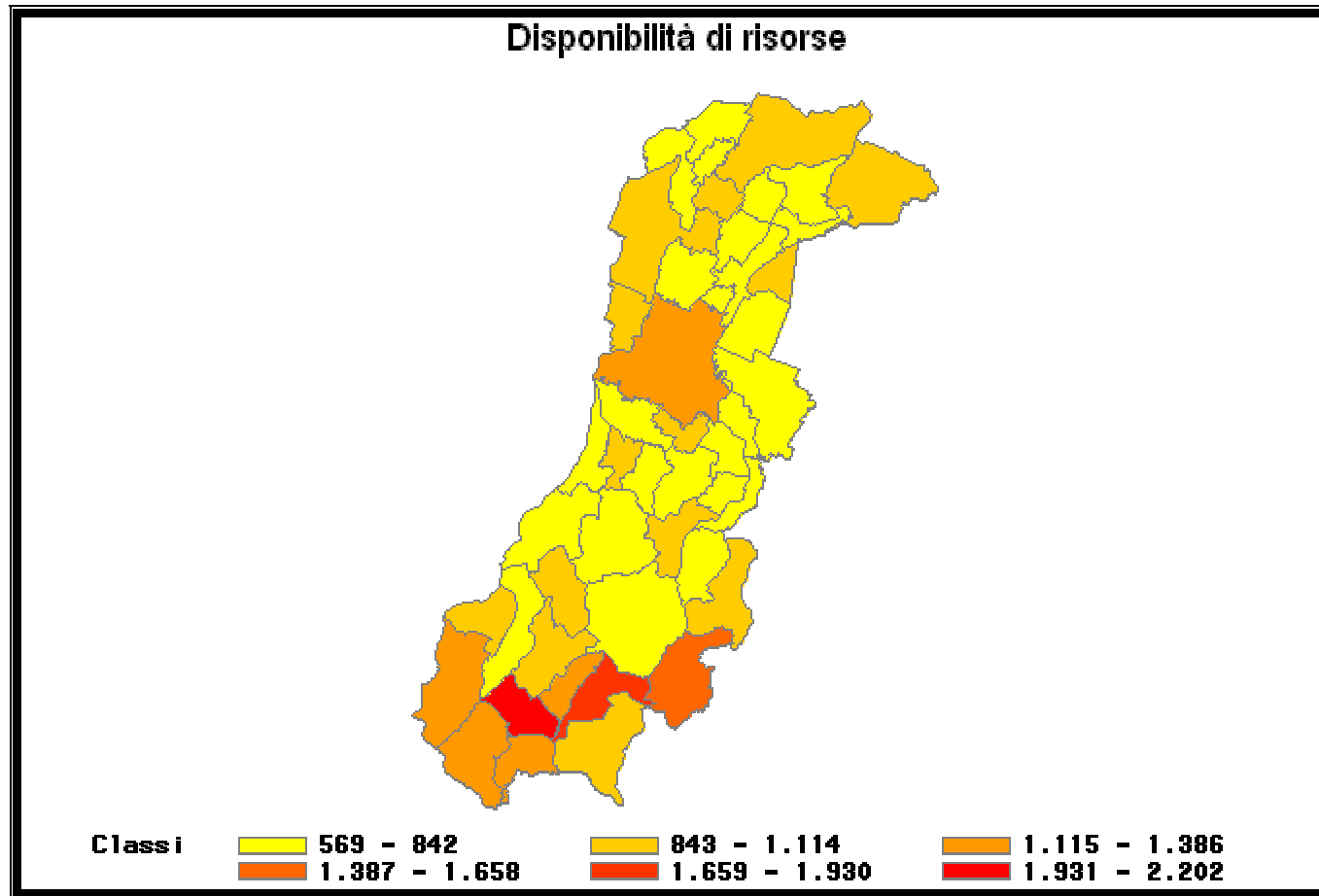

Mappa 10.2

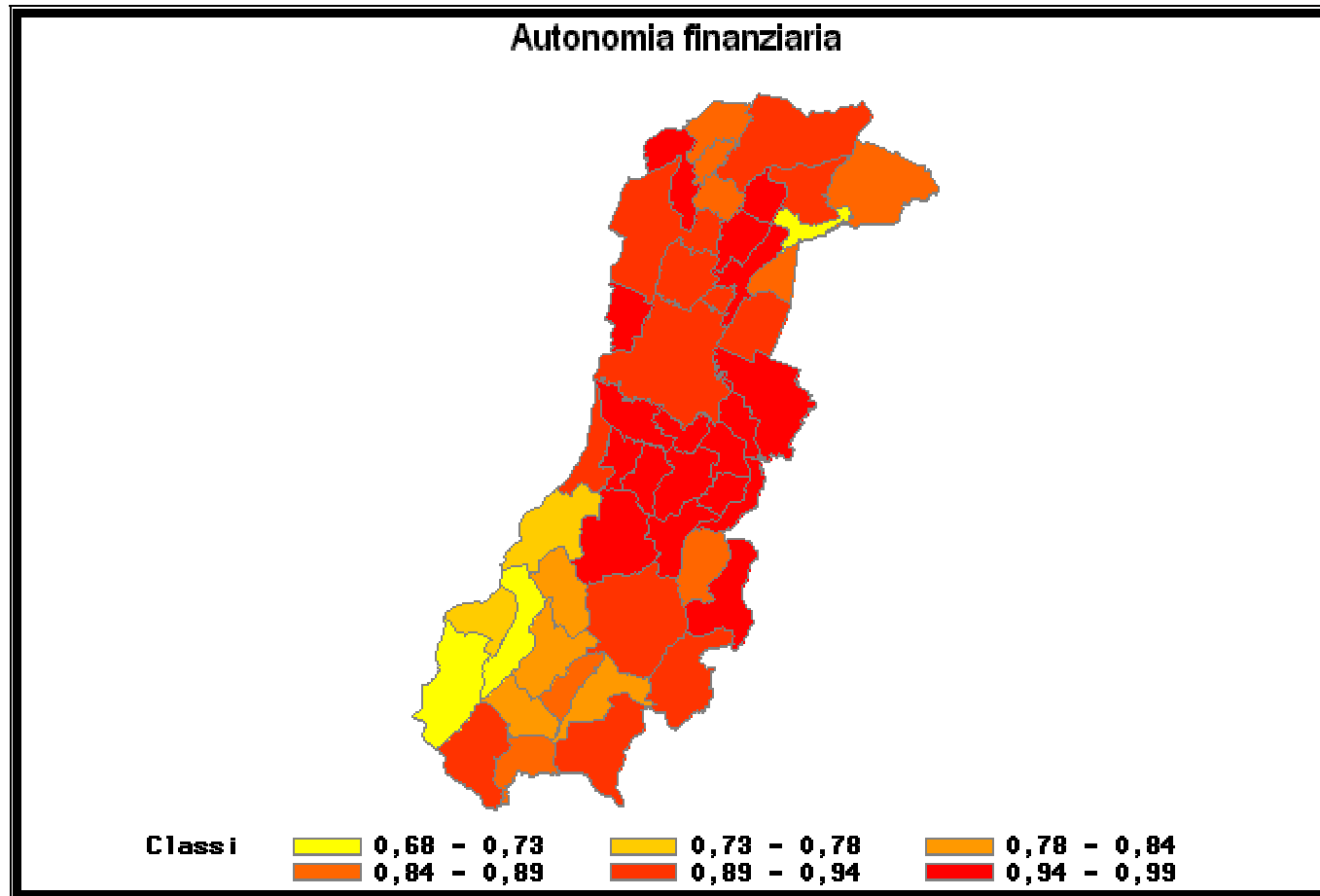

**Mappa 10.3**

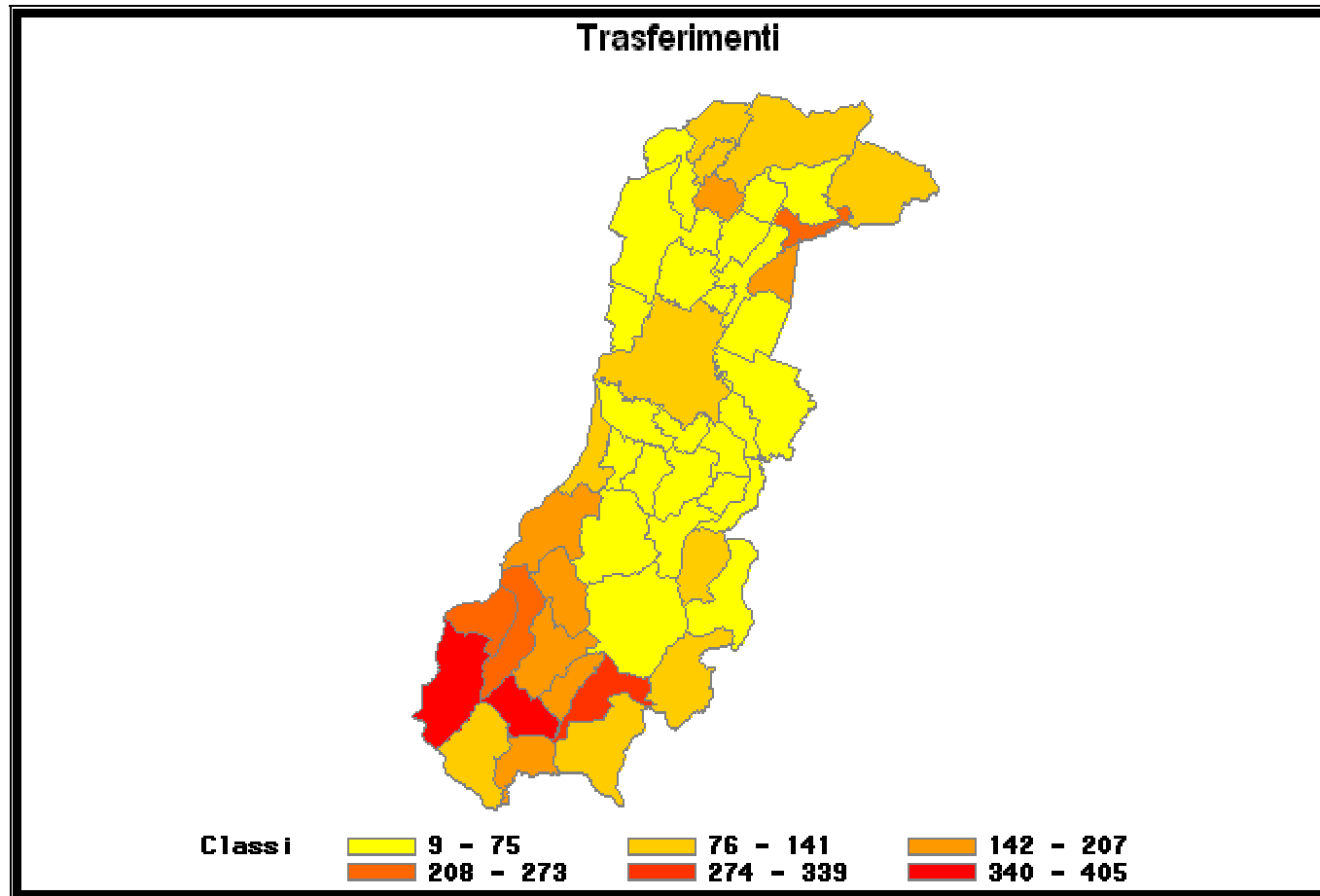



**Mappa 10.4**

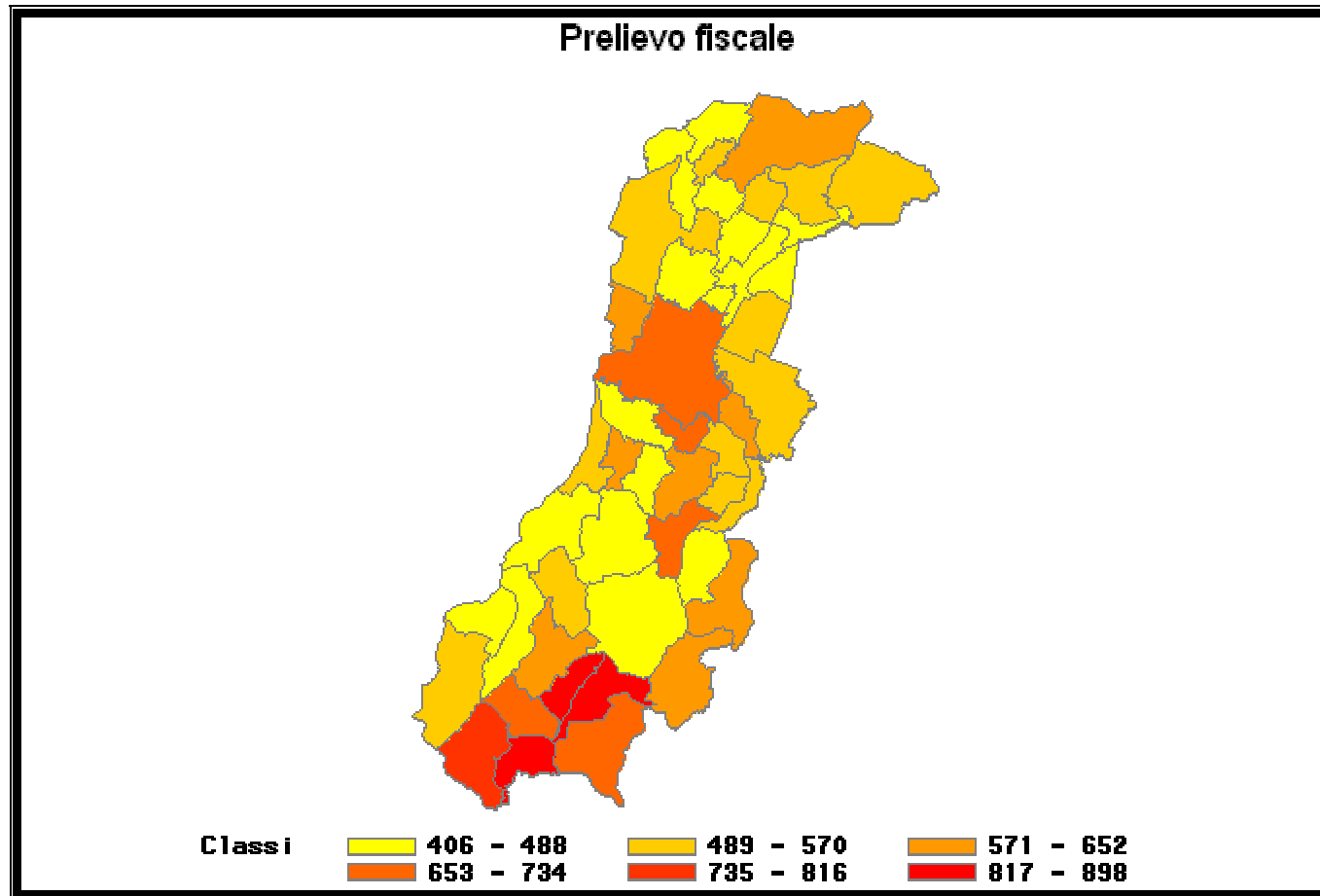

Mappa 10.5

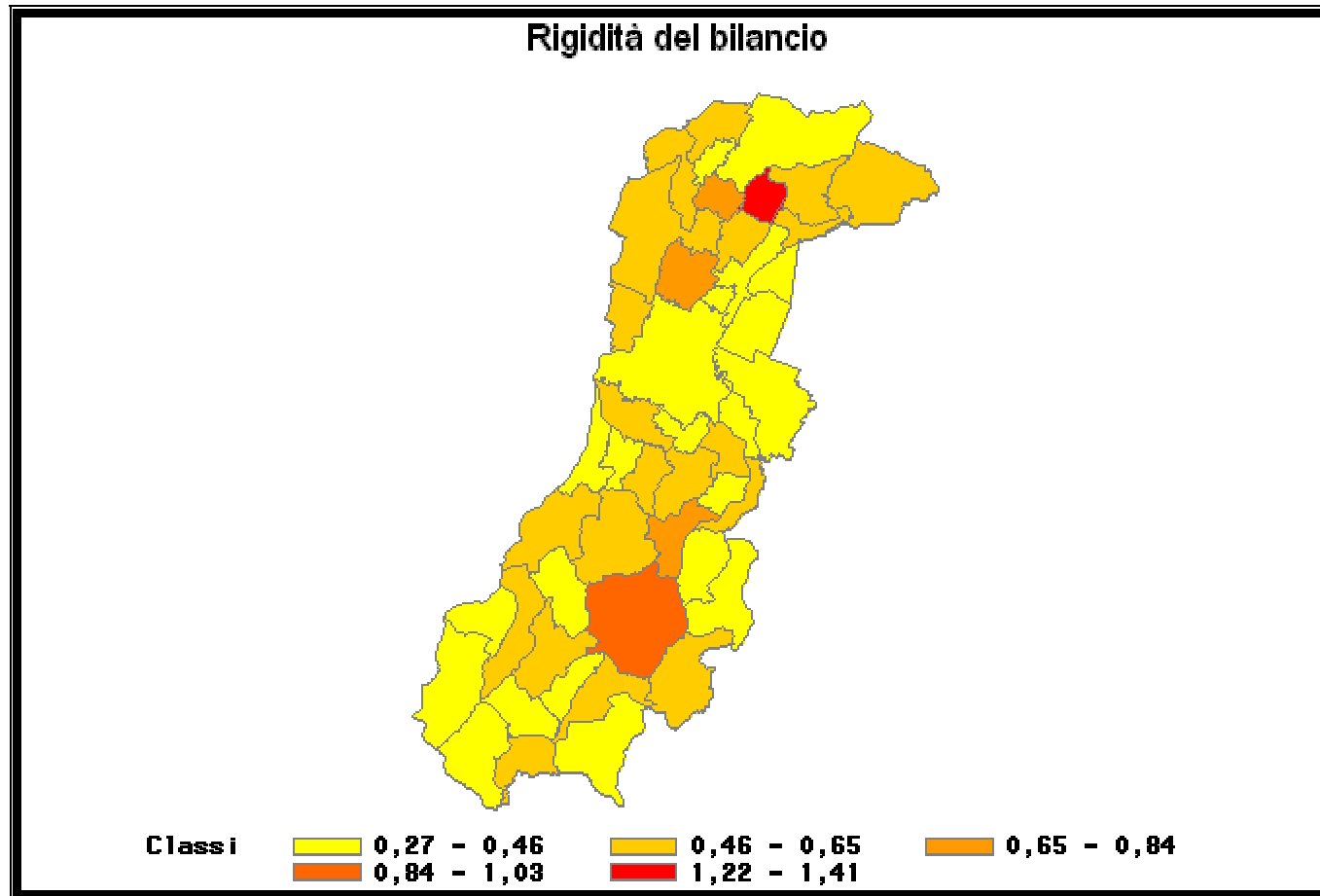

Mappa 10.6

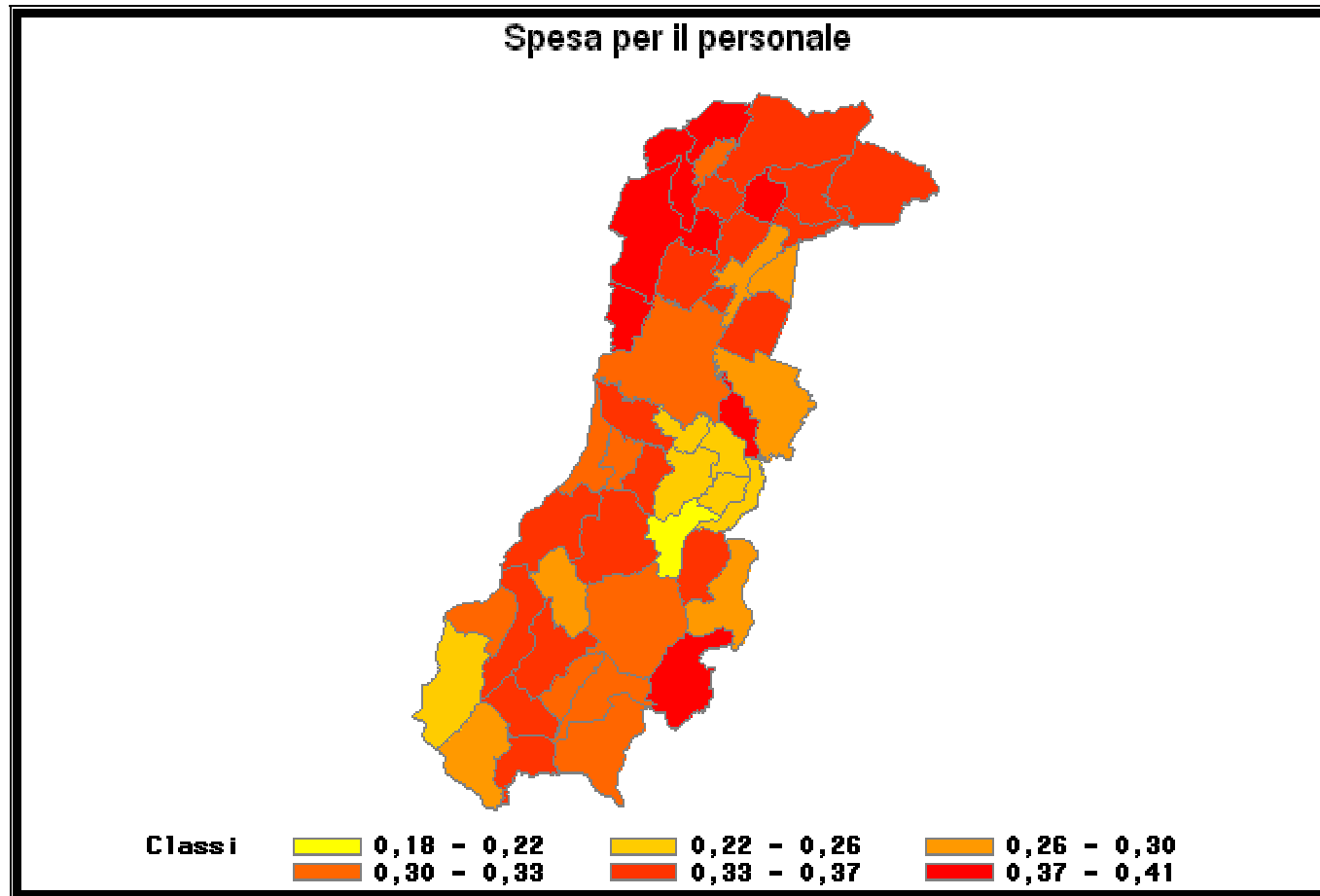

**Mappa 10.7**

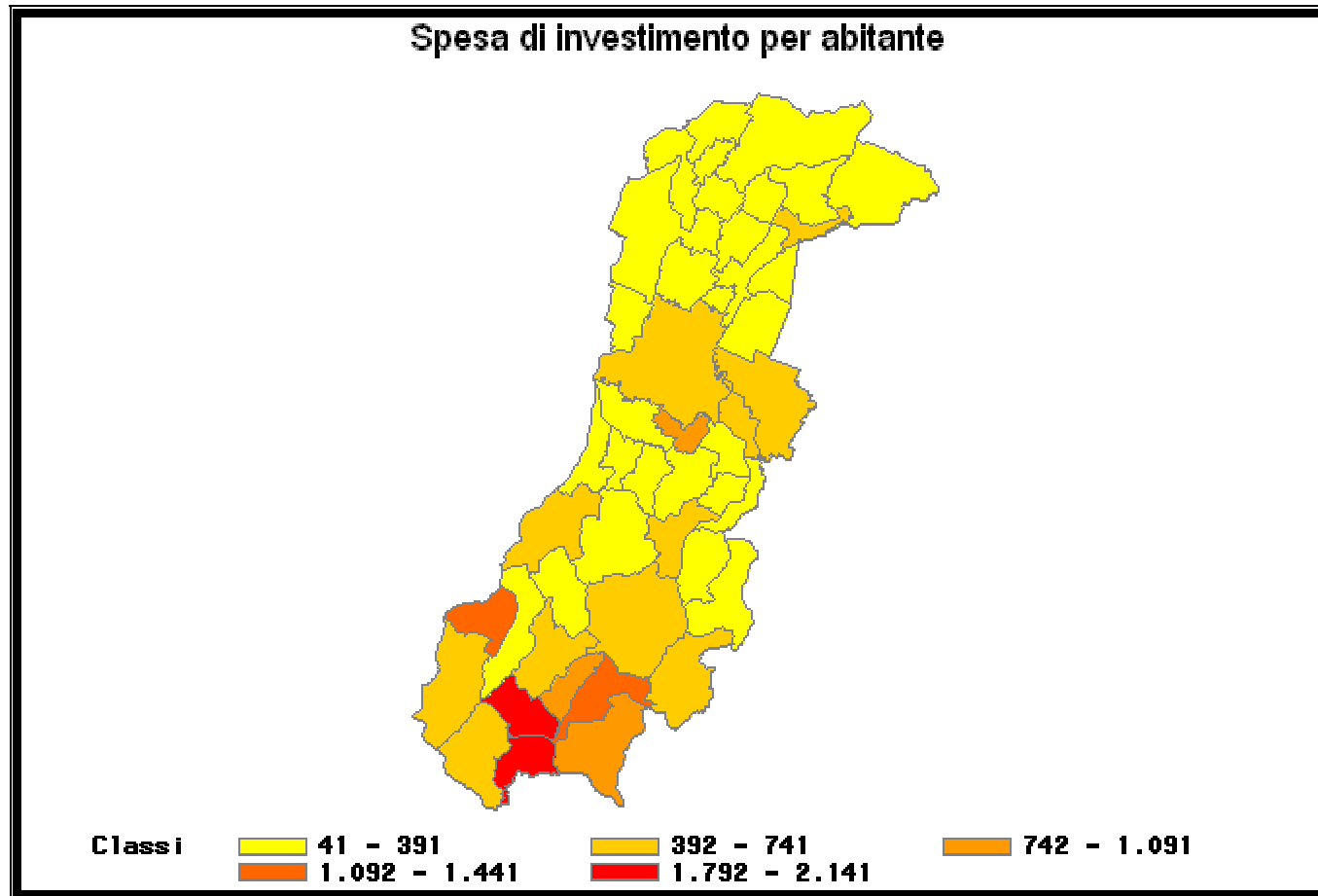

**Mappa 10.8**

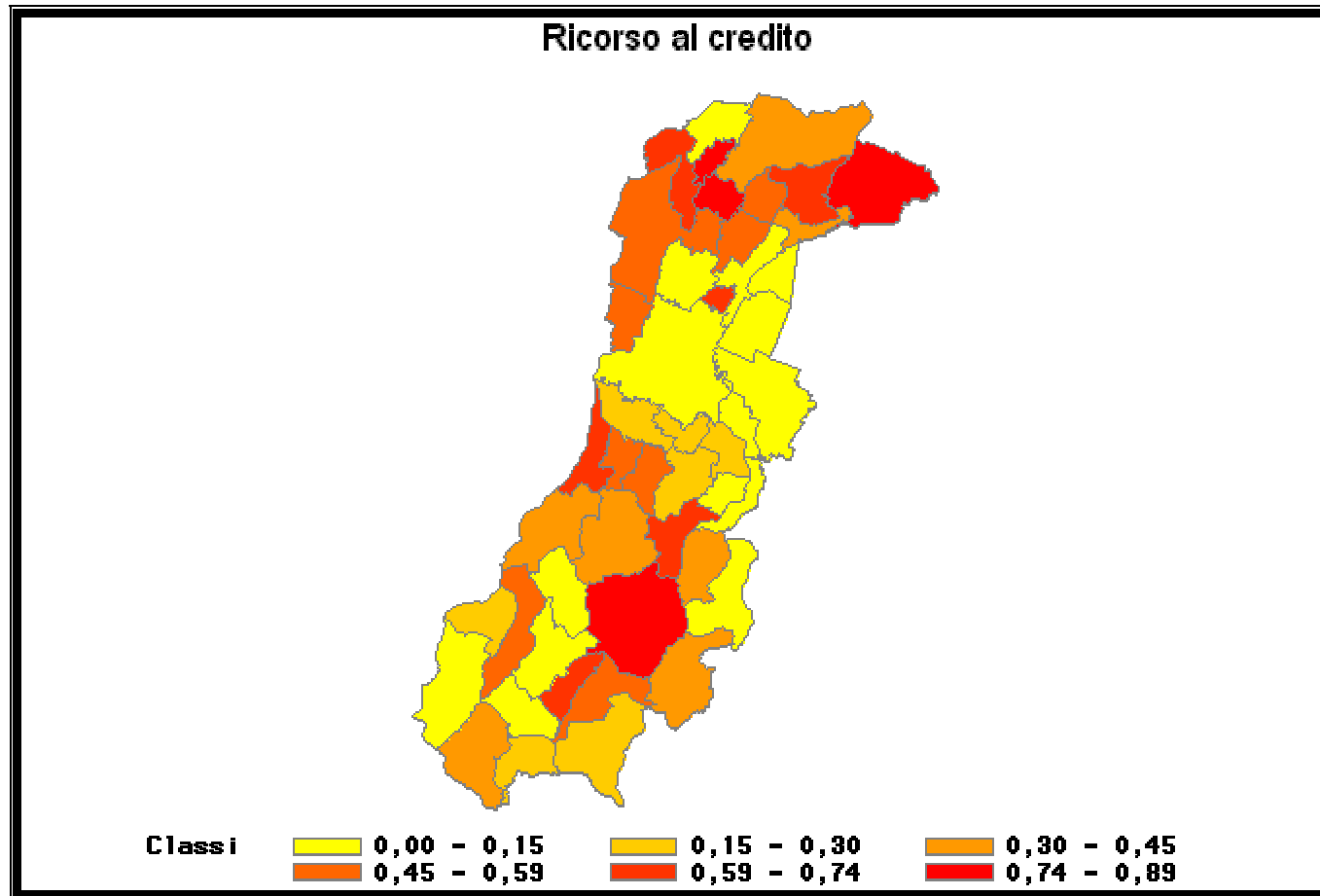

Mappa 10.9

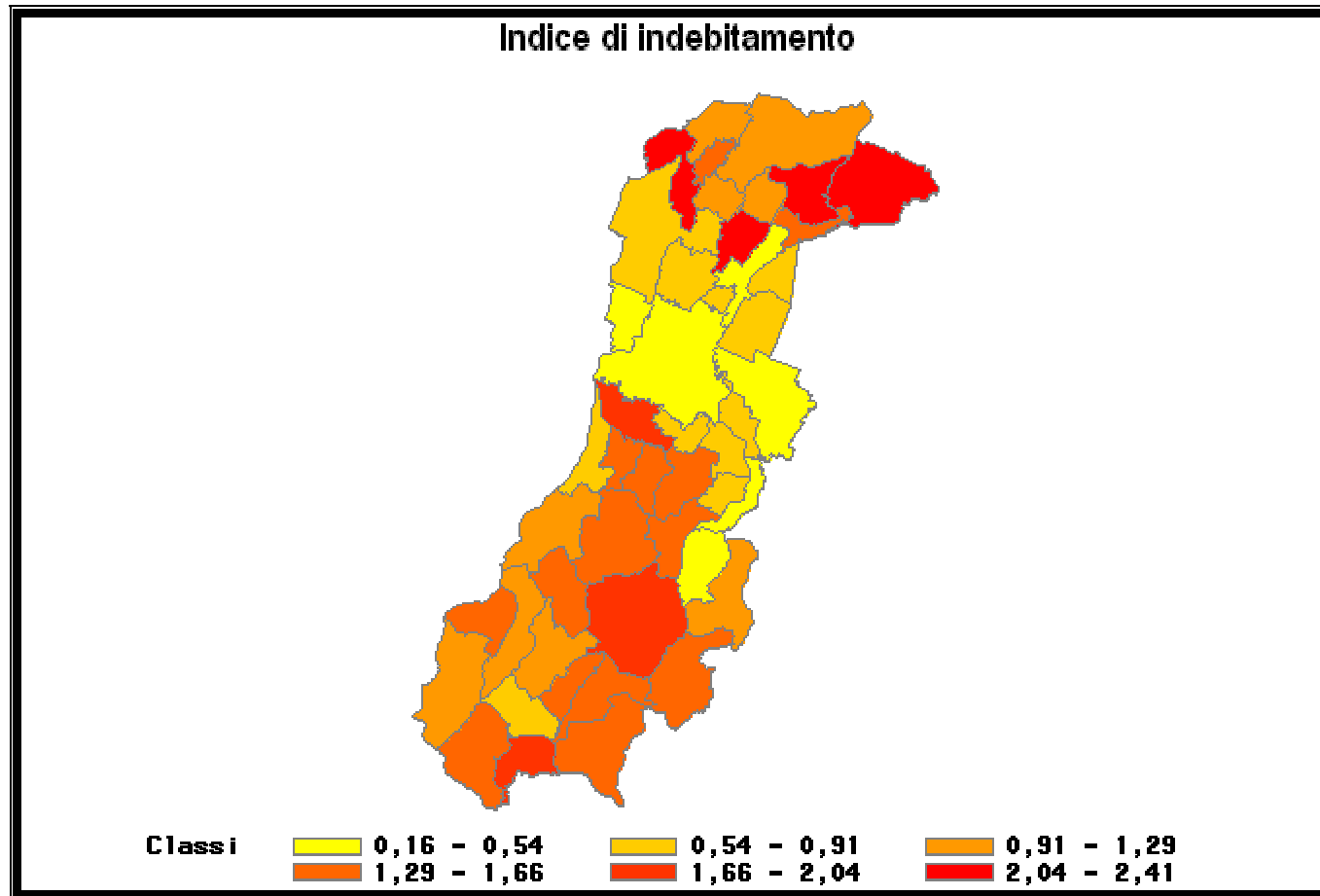

Mappa 10.10

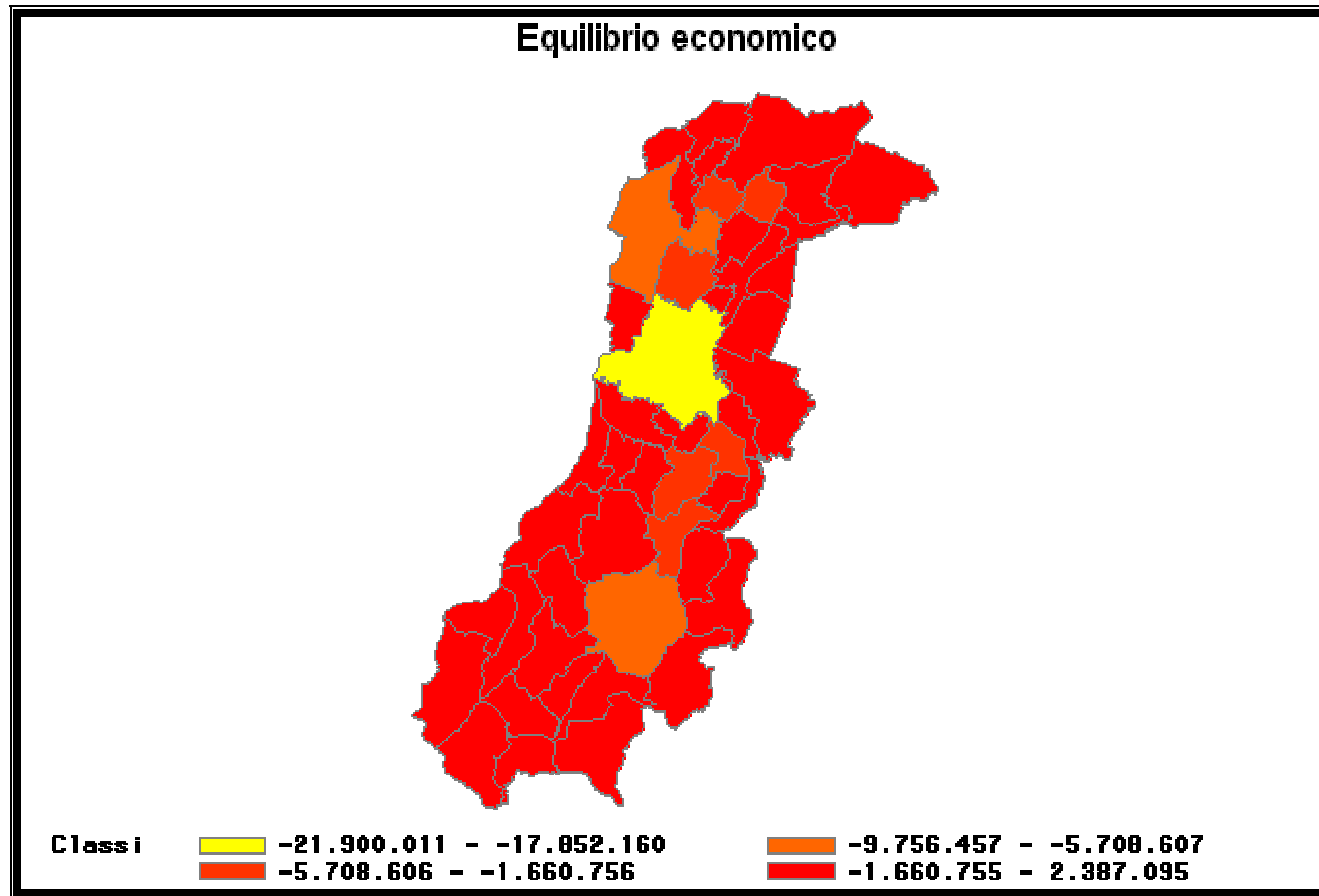

**Mappa 10.11**

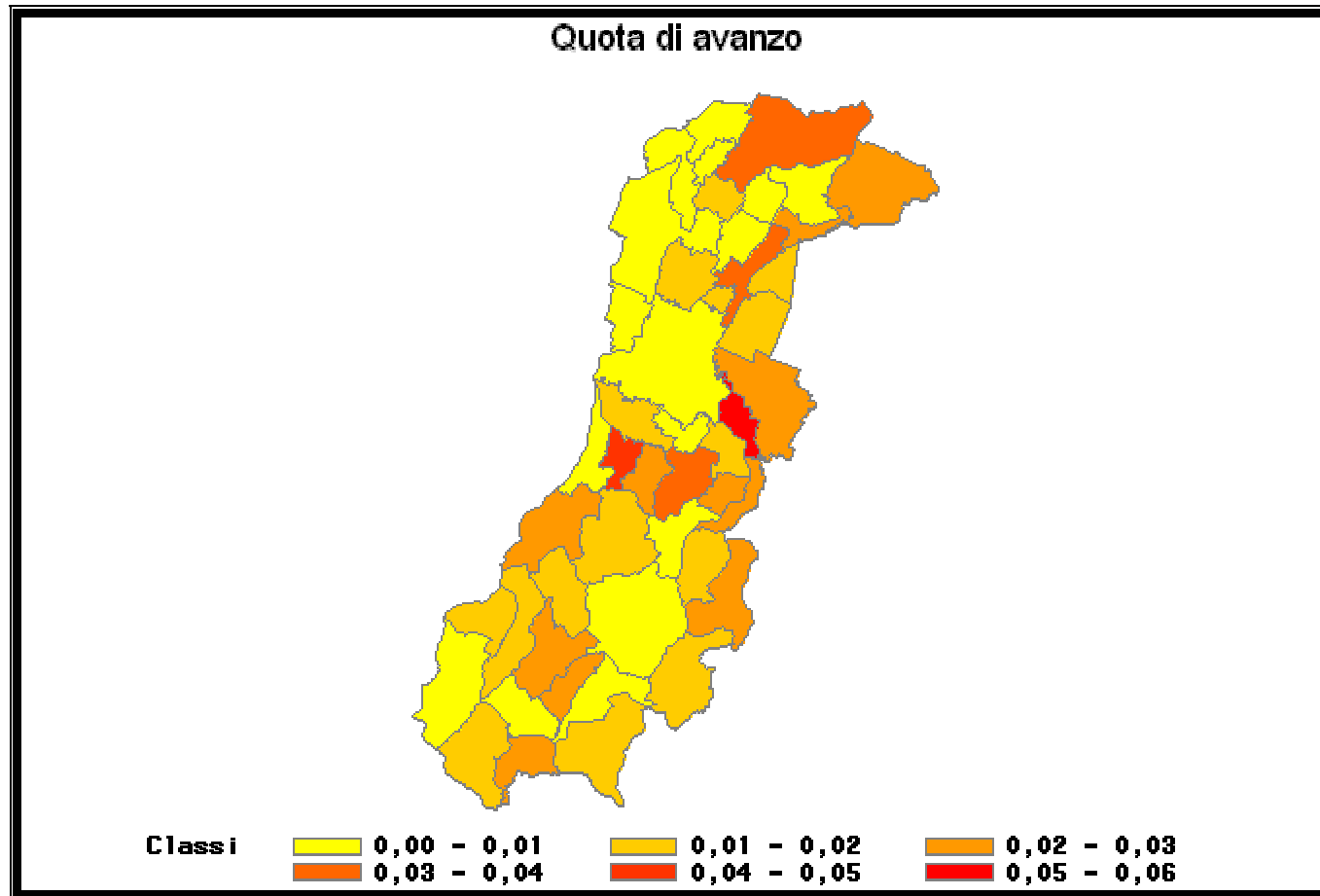



Mappa 10.12

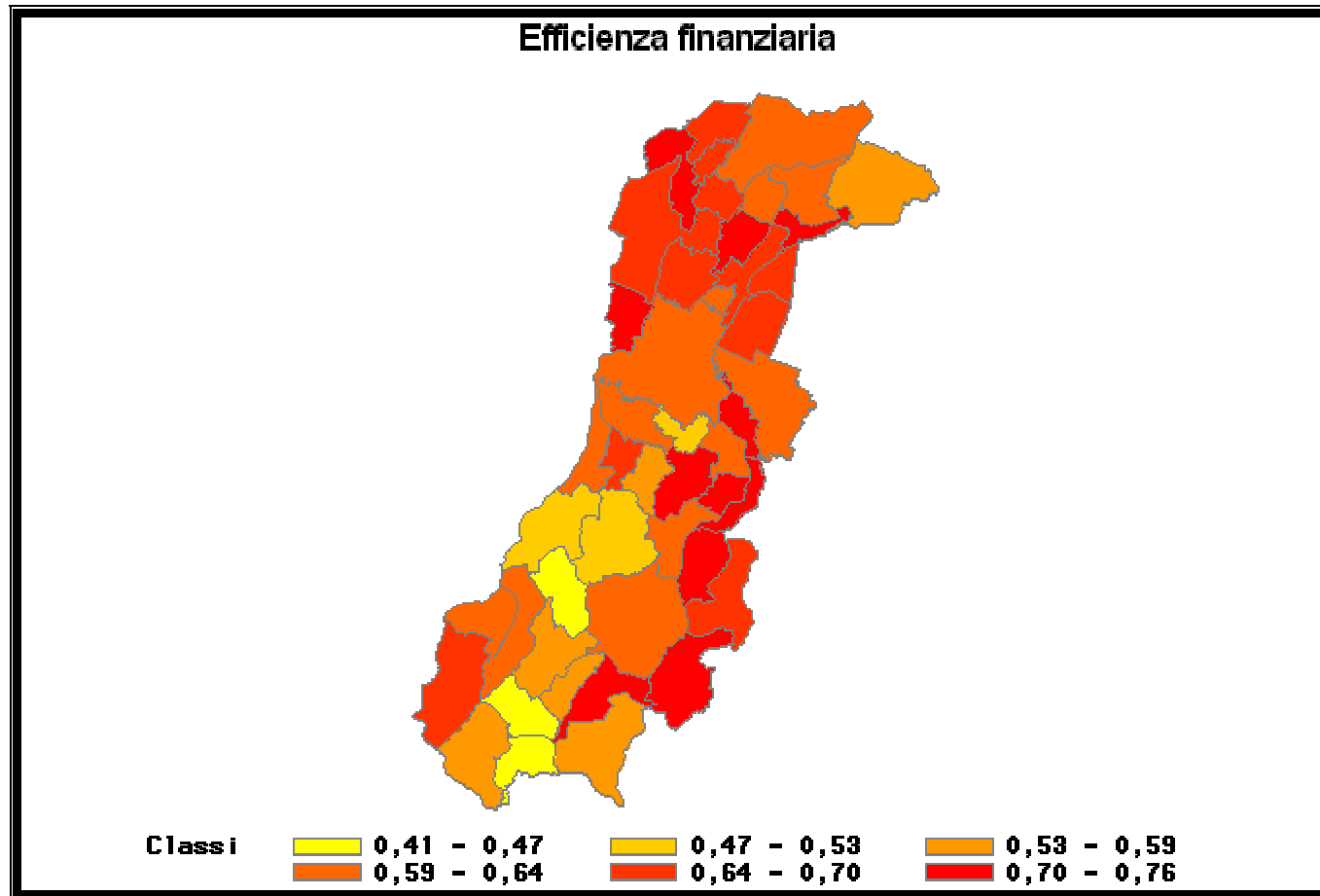

**Mappa 10.13**

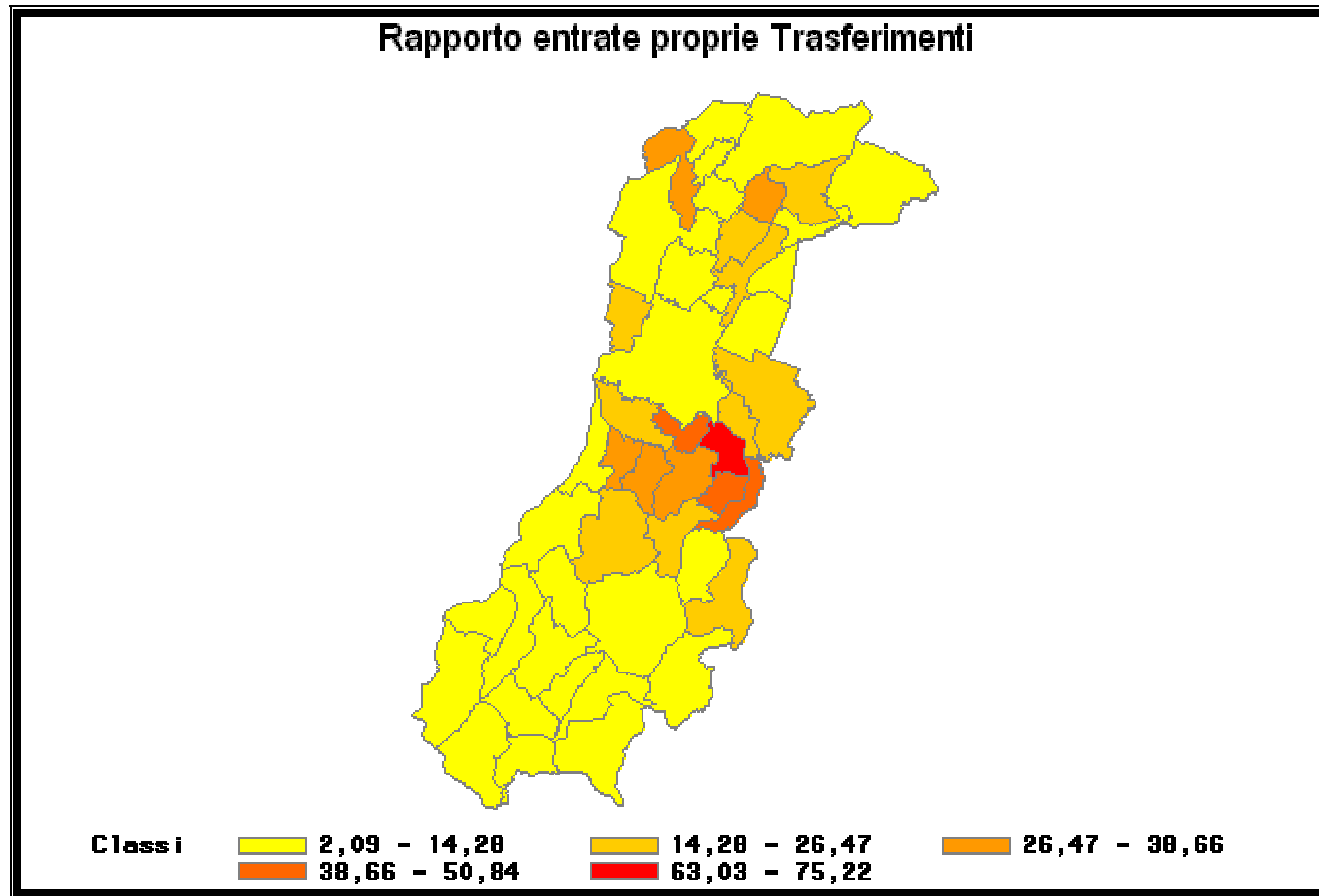

Mappa 10.14

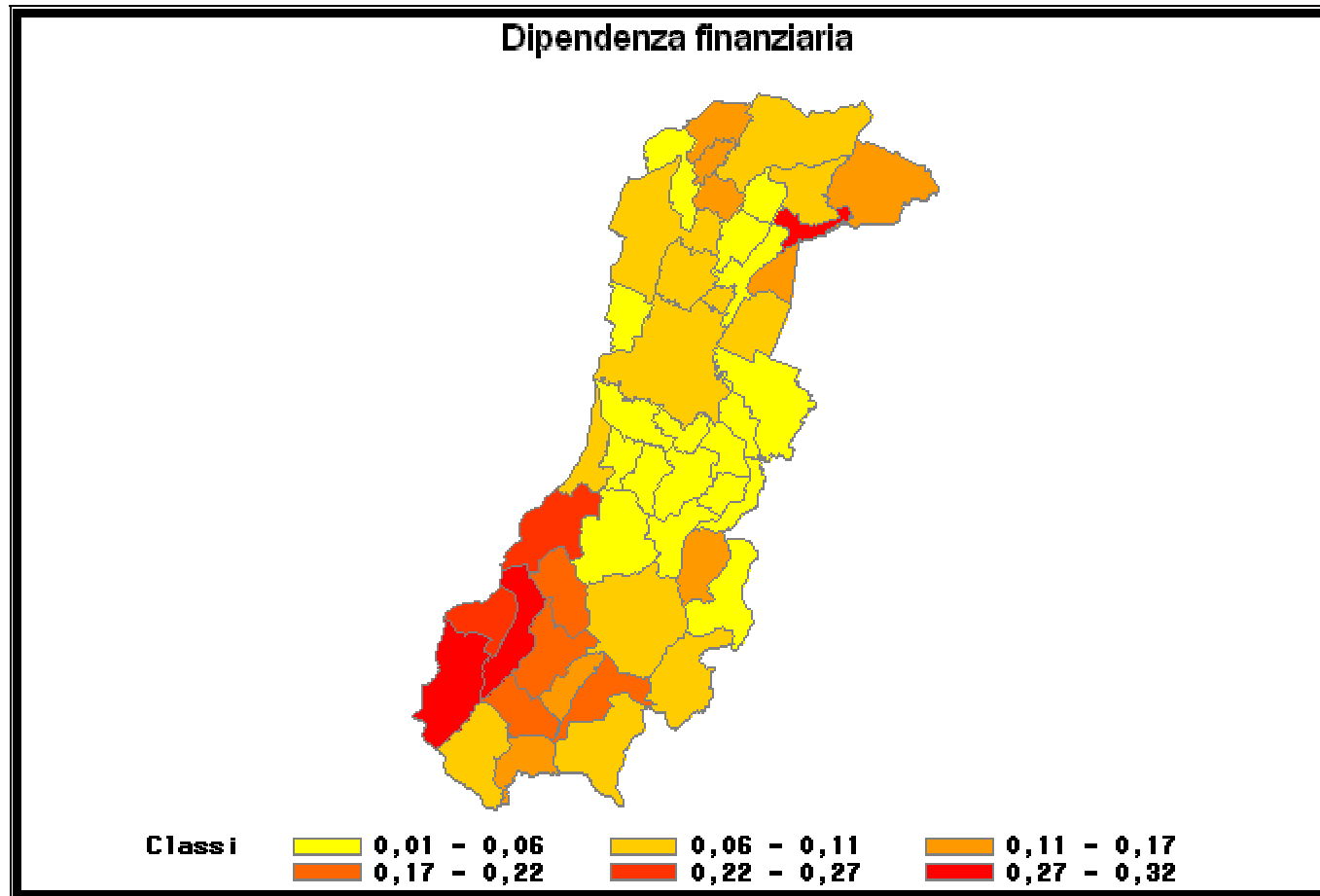

Mappa 10.15

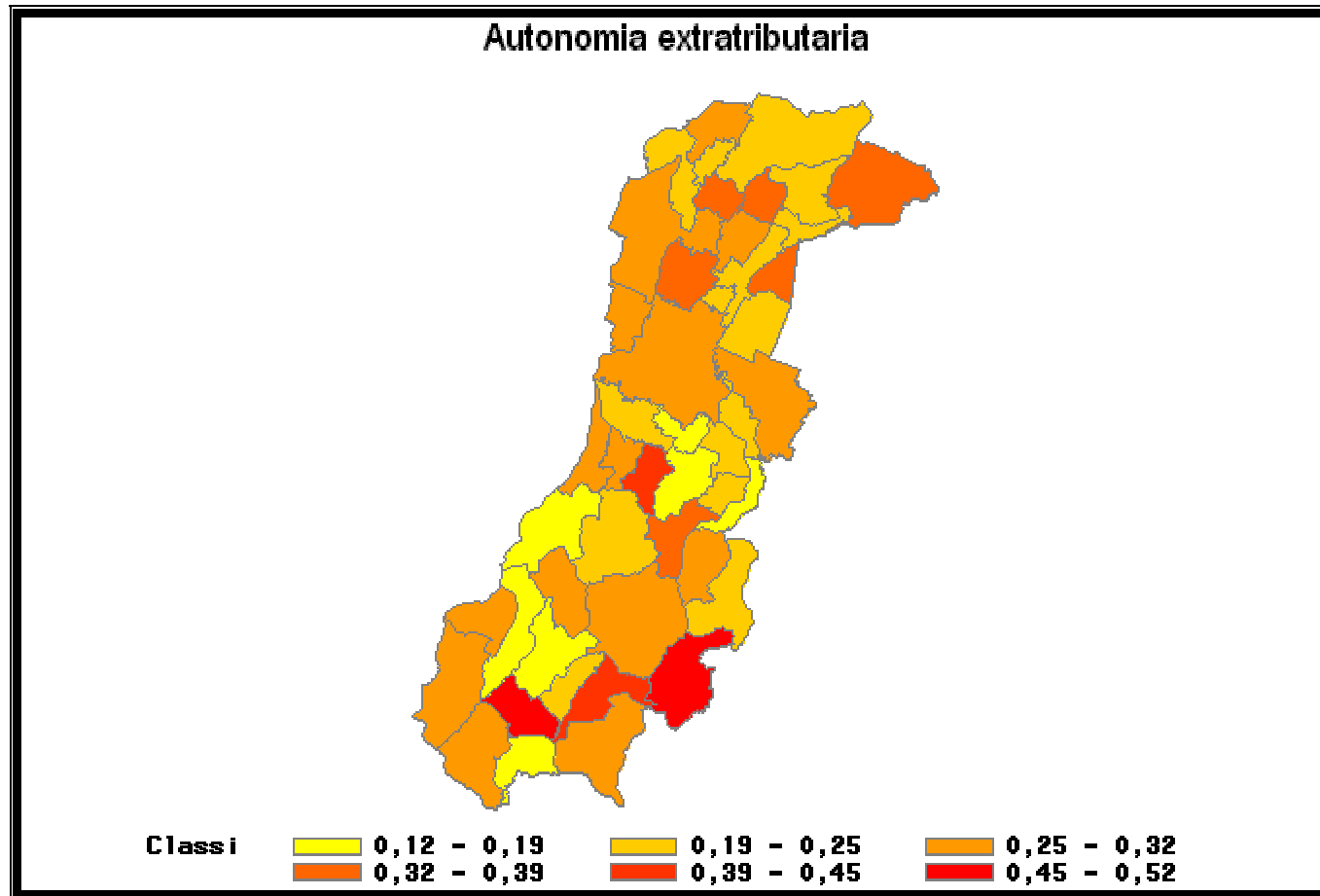

**Mappa 10.16**

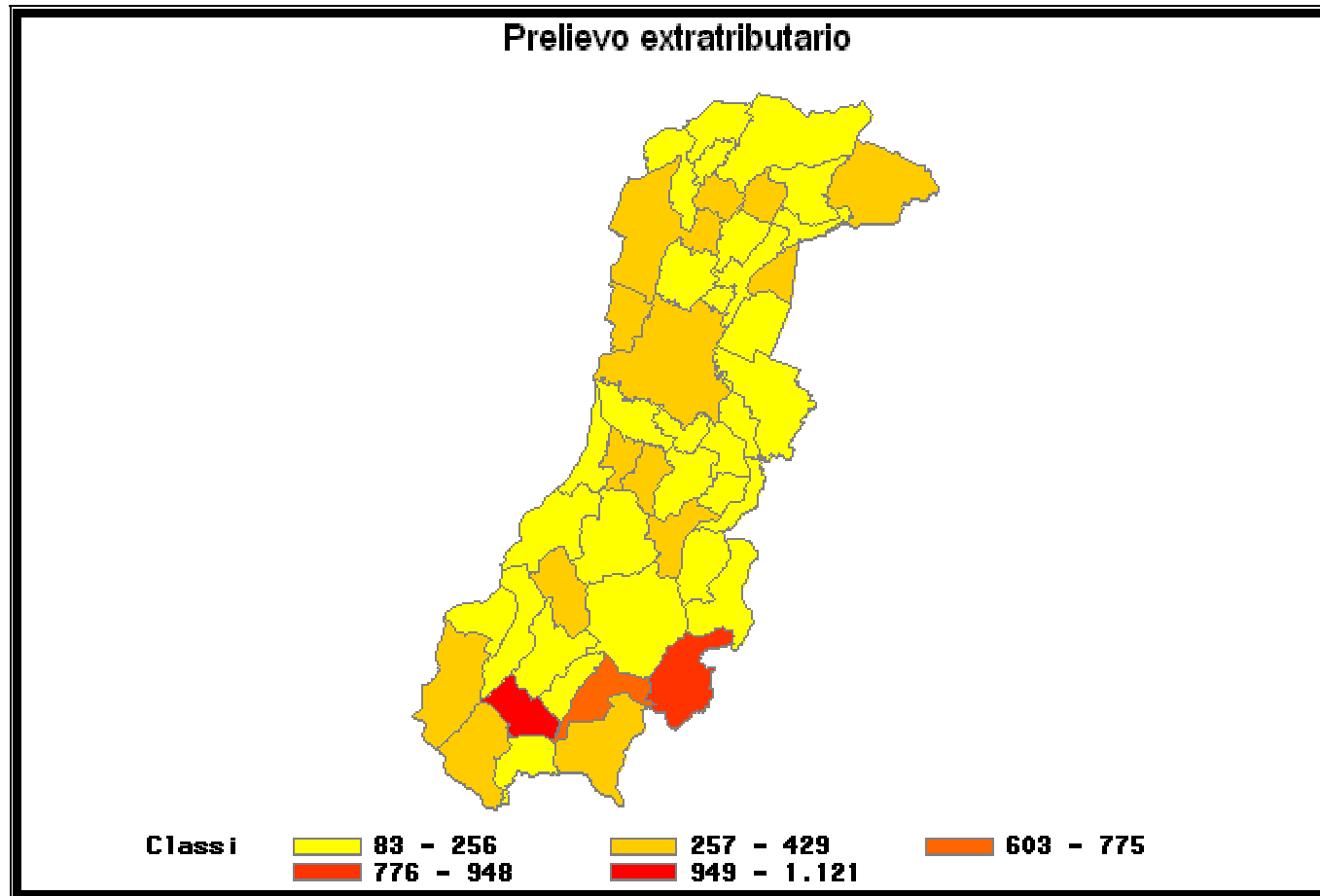

**Mappa 10.17**

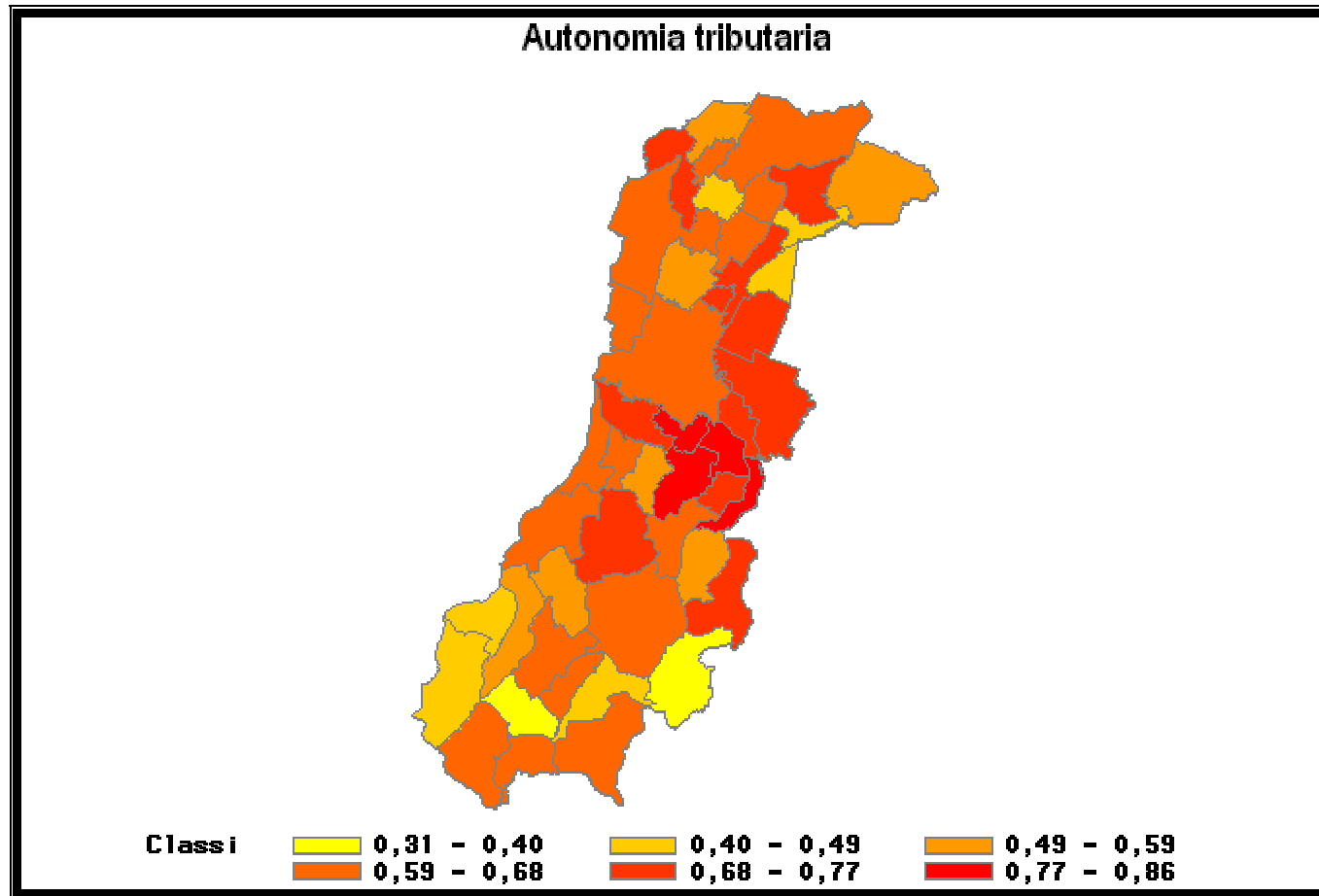

# **PARTE UNDICESIMA**

## **Appendice**

## 11.1 La struttura del bilancio degli enti locali

### PARTE ENTRATA

#### **Titolo I Entrate tributarie**

<i>Categoria 1</i>	<i>Imposte</i> I.C.I. I.C.I.A.P. Imposta sulla pubblicità Imposta di registro e catastale Addizionale sul consumo di energia elettrica Addizionale IRPEF Altre imposte
<i>Categoria 2</i>	<i>Tasse</i> Tassa per l'occupazione degli spazi ed aree pubbliche Tassa per lo smaltimento dei rifiuti solidi urbani Addizionale erariale sulla tassa smaltimento rifiuti Tassa di concessione su atti e proventi comunali Altre tasse
<i>Categoria 3</i>	<i>Tributi speciali ed altre entrate tributarie proprie</i> Diritti sulle pubbliche affissioni Tributi speciali e altre entrate tributarie proprie

#### **Titolo II Entrate derivanti da contributi e trasferimenti correnti**

<i>Categoria 1</i>	<i>Contributi e trasferimenti correnti dallo Stato</i>
<i>Categoria 2</i>	<i>Contributi e trasferimenti correnti dalla Regione</i>
<i>Categoria 3</i>	<i>Contributi e trasferimenti correnti dalla Regione per funzioni delegate</i>
<i>Categoria 4</i>	<i>Contributi e trasferimenti correnti da parte di organismi comunitari internazionali</i>
<i>Categoria 5</i>	<i>Contributi e trasferimenti correnti da altri enti del settore pubblico</i>

#### **Titolo III Entrate extra-tributarie**

<i>Categoria 1</i>	<i>Proventi di servizi pubblici</i>
<i>Categoria 2</i>	<i>Proventi dei beni dell'ente</i>
<i>Categoria 3</i>	<i>Interessi su anticipazioni e crediti</i>
<i>Categoria 4</i>	<i>Utili netti delle aziende speciali e partecipate, dividendi di società</i>
<i>Categoria 5</i>	<i>Proventi diversi (anche proventi COSAP)</i>

#### **Aggregazioni:**

<b>Entrate proprie</b>	Somma del Titolo I (tributarie) e Titolo III (extra tributarie)
<b>Entrate correnti</b>	Somma del Titolo I (tributarie), Titolo II (trasferimenti) e Titolo III (extra tributarie)

#### **Titolo IV Entrate derivanti da alienazione, trasferimenti di capitali e da riscossioni crediti**

<i>Categoria 1</i>	<i>Alienazione di beni patrimoniali</i> Alienazione di beni mobili e diritti reali su beni mobili Alienazione di beni immobili e diritti reali su beni immobili Alienazione di beni demaniali Alienazione di beni patrimoniali diversi
--------------------	--



<i>Categoria 2</i>	<i>Trasferimenti di capitali dallo Stato</i>
<i>Categoria 3</i>	<i>Trasferimenti di capitali dalla Regione</i>
<i>Categoria 4</i>	<i>Trasferimenti di capitali da altri enti del settore pubblico</i>
<i>Categoria 5</i>	<i>Trasferimenti di capitali da altri soggetti</i>
	<i>Proventi per concessioni edilizie</i>
	<i>Trasferimenti di capitale straordinari da altri soggetti</i>
<i>Categoria 7</i>	<i>Riscossione di crediti</i>

## **Titolo V Entrate derivanti da accensioni di prestiti**

<i>Categoria 1</i>	<i>Anticipazioni di cassa</i>
<i>Categoria 2</i>	<i>Finanziamenti a breve</i>
<i>Categoria 3</i>	<i>Assunzione di mutui e prestiti</i>
<i>Categoria 4</i>	<i>Emissioni di prestiti obbligazionari</i>

## **Titolo VI Entrate da servizi per conto di terzi**

### **PARTE SPESA**

#### **Titolo I Spese correnti**

#### **Titolo II Spese in conto capitale**

#### **Titolo III Spese per rimborso prestiti**

#### **Titolo IV Spese per servizi per conto di terzi**

#### **Interventi di parte corrente**

<i>1</i>	<i>Personale</i>
<i>2</i>	<i>Acquisto di beni di consumo e/o di materie prime</i>
<i>3</i>	<i>Prestazioni di servizi</i>
<i>4</i>	<i>Utilizzo di beni di terzi</i>
<i>5</i>	<i>Trasferimenti</i>
<i>7</i>	<i>Interessi passivi e oneri finanziari diversi</i>
<i>7</i>	<i>Imposte e tasse</i>
<i>8</i>	<i>Oneri straordinari della gestione corrente</i>
<i>9</i>	<i>Ammortamento di esercizio</i>

#### **Interventi in conto capitale**

<i>1</i>	<i>Acquisizione di beni immobili</i>
<i>2</i>	<i>Espropri e servitù onerose</i>
<i>3</i>	<i>Acquisto di beni specifici per realizzazioni in economia</i>
<i>4</i>	<i>Utilizzo di beni di terzi per realizzazioni in economia</i>
<i>5</i>	<i>Acquisizioni di beni mobili, macchine e attrezzature tecnico-scientifiche</i>
<i>7</i>	<i>Incarichi professionali esterni</i>
<i>7</i>	<i>Trasferimenti di capitale</i>
<i>8</i>	<i>Partecipazioni azionarie</i>
<i>9</i>	<i>Conferimenti di capitale</i>
<i>10</i>	<i>Concessioni di crediti e anticipazioni</i>

#### **Interventi per rimborso di prestiti**

<i>1</i>	<i>Rimborso per anticipazioni di Cassa</i>
<i>2</i>	<i>Rimborso di finanziamenti a breve termine</i>
<i>3</i>	<i>Rimborso di quota capitale di mutui e prestiti</i>
<i>4</i>	<i>Rimborso di prestiti obbligazionari</i>
<i>5</i>	<i>Rimborso di quota capitale di debiti pluriennali</i>

**Tabella 11.2**

I comuni della provincia di Modena per classe demografica dimensionale

Dati rendiconto 2005

Fonte: censimento

Codice	Tipo classe	Comune
1	Classe 0 - 1.999	Fiumalbo Montecreto Polinago Riolunato
2	Classe 2.000 - 4.999	Bastiglia Camposanto Fanano Frassinoro Guiglia Lama Mocogno Marano Sul Panaro Montefiorino Montese Palagano Pievepelago Prignano Sulla Secchia San Possidonio San Prospero Sestola Zocca
3	Classe 5.000 - 9.999	Bomporto Campogalliano Castelvetro Di Modena Cavezzo Concordia Sulla Secchia Medolla Ravarino San Cesario Sul Panaro Savignano Sul Panaro Serramazzone
4	Classe 10.000 - 19.999	Castelnuovo Rangone Finale Emilia Fiorano Modenese Maranello Nonantola Novi Di Modena Pavullo Nel Frignano San Felice Sul Panaro Soliera Spilamberto
5	Classe 20.000 - 39.999	Castelfranco Emilia Formigine Mirandola Vignola
6	Classe 40.000 - 99.999	Carpi Sassuolo
7	Classe oltre 99.999	Modena

**Tabella 11.3**

I comuni della provincia di Modena per area geografica

Codice	Tipo classe	Comune
1	Comunità Montana Modena Est	Guiglia Marano Sul Panaro Montese Zocca
2	Comunità Montana del Frignano	Fanano Fiumalbo Lama Mocogno Montecreto Pavullo Nel Frignano Pievepelago Polinago Riolunato Serramazzoni Sestola
3	Comunità Montana Modena Ovest	Frassinoro Montefiorino Palagano Prignano Sulla Secchia
4	Unione Terre dei Castelli	Castelnuovo Rangone Castelvetro Di Modena Savignano Sul Panaro Spilamberto Vignola
5	Area di Sassuolo	Fiorano Modenese Formigine Maranello Sassuolo
6	Area di Castelfranco	Castelfranco Emilia Nonantola San Cesario Sul Panaro
7	Modena capoluogo	Modena
8	Unione del Sorbara	Bastiglia Bomporto Ravarino
9	Area di Carpi	Campogalliano Carpi Novi Di Modena Soliera
10	Unione Modena Nord	Camposanto Cavezzo Concordia Sulla Secchia Finale Emilia Medolla Mirandola San Felice Sul Panaro San Possidonio San Prospero