



Provincia di Modena



OSSERVATORIO SULLA FINANZA LOCALE IN PROVINCIA DI MODENA

ANNO 2004

Un'analisi sui certificati del conto consuntivo e sui rendiconti della gestione dei comuni

**Amministrazione Provinciale di Modena
Area Finanziaria**

**OSSERVATORIO SULLA FINANZA LOCALE
IN PROVINCIA DI MODENA**

ANNO 2004

**Un'analisi
sui certificati del conto consuntivo
e sui rendiconti della gestione
dei comuni**

A cura di

Angela Riva
Franca D'Iorio
Onelio Pignatti
Roberto Gregori

Modena, 22 febbraio 2006

LUDOVICO ASIRELLI

Soggetti modenesi con Sandrone, il Duomo di Modena,

La Secchia rapita... (formelle murate)

Ceramica smaltata, cm. 100 x 80 (Raccolta d'Arte della Provincia di Modena)

INDICE

Sezione I Il conto consuntivo dell'anno 2004

1 I dati strutturali dei comuni

Tabella 1.1	Dati strutturali dei comuni	10
Tabella 1.2	Dipendenti totali dei comuni dal 2000 al 2004 (valori assoluti)	11
Tabella 1.3	Personale per qualifica professionale, dipendenti al 31 dicembre 2004 (valori assoluti)	12
Tabella 1.4	Personale per qualifica professionale, dipendenti al 31 dicembre 2004 (quote % sul totale)	13

2 Le entrate nel 2004

Tabella 2.1	Entrate totali per titoli, accertamenti nel 2004 (migliaia di euro)	16
Tabella 2.2	Entrate totali per titoli (quote %)	17
Tabella 2.3	Entrate correnti: entrate proprie tributarie ed extratributarie e da trasferimenti accertamenti nel 2004 (migliaia di euro)	18
Tabella 2.4	Entrate correnti: entrate proprie tributarie ed extratributarie e da trasferimenti (quote %)	19
Tabella 2.5	Entrate tributarie: titolo I per categorie accertamenti nel 2004 (migliaia di euro)	20
Tabella 2.6	Entrate tributarie: titolo I per categorie (quote %)	21
Tabella 2.7	Imposte: Titolo I - Categoria 1 per risorsa accertamenti nel 2004 (migliaia di euro)	22
Tabella 2.8	Imposte: Titolo I - Categoria 1 per risorsa (quote %)	23
Tabella 2.9	Imposte: Titolo I - Categoria 2 per risorsa accertamenti nel 2004 (migliaia di euro)	24
Tabella 2.10	Imposte: Titolo I - Categoria 2 per risorsa (quote %)	25
Tabella 2.11	Imposte: Titolo I - Categoria 3 per risorsa accertamenti nel 2004 (migliaia di euro)	26
Tabella 2.12	Imposte: Titolo I - Categoria 3 per risorsa (quote %)	27
Tabella 2.13	Entrate derivanti da contributi e trasferimenti correnti: Titolo II categorie accertamenti nel 2004 (migliaia di euro)	28
Tabella 2.14	Entrate derivanti da contributi e trasferimenti correnti: Titolo II categorie (quote %)	29
Tabella 2.15	Entrate extratributarie: Titolo III per categoria accertamenti nel 2004 (migliaia di euro)	30
Tabella 2.16	Entrate extratributarie: Titolo III per categoria (quote %)	31
Tabella 2.17	Entrate derivanti da alienazione, trasferimenti di capitali e riscossione di crediti: Titolo IV accertamenti nel 2004 (migliaia di euro)	32
Tabella 2.18	Entrate derivanti da alienazione, trasferimenti di capitali e riscossione di crediti: Titolo IV (quote %)	33
Tabella 2.19	Entrate derivanti da accensione di prestiti: Titolo V categorie accertamenti nel 2004 (migliaia di euro)	34
Tabella 2.20	Entrate derivanti da accensione di prestiti: Titolo V categorie (quote %)	35

3 Le spese del 2004

Tabella 3.1	Spese totali per titoli (migliaia di euro)	38
Tabella 3.2	Spese totali per titoli (quote %)	39
Tabella 3.3	Spese correnti per interventi: Titoli I per interventi (migliaia di euro)	40
Tabella 3.4	Spese correnti per interventi: Titoli I per interventi (quote %)	42
Tabella 3.5	Spese correnti per funzioni: Titolo I per funzioni (migliaia di euro)	44
Tabella 3.6	Spese correnti per funzioni: Titolo I per funzioni (quote %)	46
Tabella 3.7	Spese in conto capitale per interventi: Titolo II per interventi (migliaia di euro)	48
Tabella 3.8	Spese in conto capitale per interventi: Titolo II per interventi (quote %)	50
Tabella 3.9	Spese in conto capitale per funzioni: Titolo II per funzioni (migliaia di euro)	52
Tabella 3.10	Spese in conto capitale per funzioni: Titolo II per funzioni (quote %)	54
Tabella 3.11	Spese per rimborso di prestiti per interventi: Titolo III per interventi (migliaia di euro)	56
Tabella 3.12	Spese per rimborso di prestiti per interventi: Titolo III per interventi (quote %)	57
Tabella 3.13	Ricorso a prestiti per ente erogatore (migliaia di euro)	58
Tabella 3.14	Ricorso a prestiti per ente erogatore (quote %)	60

4 I risultati di sintesi della gestione nel 2004

Tabella 4.1	Risultato della gestione (migliaia di euro)	65
Tabella 4.2	Articolazione dell'avanzo di amministrazione (migliaia di euro)	66
Tabella 4.3	Articolazione dell'avanzo di amministrazione (quote %)	67

Tabella 4.4	Saldo di parte corrente: entrate correnti - spese correnti e per rimborso prestiti (migliaia di euro)	68
Tabella 4.5	Risultati del conto economico (migliaia di euro)	69
Tabella 4.6	Risultato del conto del patrimonio: consistenza iniziale al 1/1/2004 (migliaia di euro)	70
Tabella 4.7	Risultato del conto del patrimonio: consistenza finale al 31/12/2004 (migliaia di euro)	72

Sezione II Gli indicatori finanziari

5 Gli indicatori finanziari dal 1995 al 2004

Tabella 5.1	Avanzo per abitante: Avanzo disponibile (fondi non vincolati) pro capite in euro	76
Tabella 5.2	Disponibilità di risorse: entrate correnti pro capite (in euro)	77
Tabella 5.3	Autonomia finanziaria: entrate proprie (Titolo I e III) / Entrate correnti (quote %)	78
Tabella 5.4	Autonomia tributaria: entrate tributarie / entrate correnti (quote %)	79
Tabella 5.5	Pressione tributaria: entrate tributarie pro capite dal 1995 al 2004 (in euro)	80
Tabella 5.6	Incidenza trasferimenti statali: trasferimenti correnti dello Stato / entrate correnti (quote %)	81
Tabella 5.7	Intervento erariale: trasferimenti correnti dello Stato pro capite (in euro)	82
Tabella 5.8	Incidenza entrate extratributarie: entrate extratributarie / entrate correnti (quote %)	83
Tabella 5.9	Rigidità strutturale: spesa per il personale e per rate mutui / entrate correnti (quote %)	84
Tabella 5.10	Incidenza spesa del personale: spesa per il personale / entrate correnti (quote %)	85
Tabella 5.11	Peso del personale: popolazione / dipendenti dal 2000 al 2004 (quote %)	86
Tabella 5.12	Entrate per addetto: entrate correnti per dipendente dal 2000 al 2004 (in euro)	87
Tabella 5.13	Spesa media per dipendente: spesa per il personale / numero dei dipendenti dal 2000 al 2004 (in euro)	88
Tabella 5.14	Incidenza indebitamento: spesa per interessi e per quota capitale / entrate correnti (quote %)	89
Tabella 5.15	Incidenza interessi: spesa per interessi / entrate correnti (quote %)	90
Tabella 5.16	Spesa di investimento per abitante: spese in conto capitale esclusi i trasferimenti e le concessioni di crediti / abitanti pro capite (in euro)	91
Tabella 5.17	Ricorso al credito per investimenti: entrate da accensioni di prestiti / spese per investimenti (quote %)	92
Tabella 5.18	Ricorso alla Cassa Depositi e Prestiti: mutui con la Cassa Depositi e Prestiti / totale dei prestiti (quote %)	93
Tabella 5.19	Tasso di indebitamento: consistenza finale debito / entrate correnti dal 1998 al 2004 (quote %)	94
Tabella 5.20	Tasso medio di interesse: interessi / consistenza iniziale del debito dal 1998 al 2004 (quote %)	95

Sezione III Le serie storiche 1995 - 2004

6 Gli aggregati finanziari 1995 - 2004

Tabella 6.1	Totale delle entrate: somma Titoli I - VI (migliaia di euro)	98
Tabella 6.2	Entrate tributarie: Titolo I (migliaia di euro)	99
Tabella 6.3	Entrate da trasferimenti correnti: Titolo II (migliaia di euro)	100
Tabella 6.4	Entrate da trasferimenti correnti dello Stato: Titolo II - Totale Categoria 1 (migliaia di euro)	101
Tabella 6.5	Entrate extratributarie: Titolo III (migliaia di euro)	102
Tabella 6.6	Entrate correnti: Titolo I - II - III (migliaia di euro)	103
Tabella 6.7	Entrate derivanti da alienazione, ammortamento, trasferimenti di capitali e riscossione crediti: Titolo IV (migliaia di euro)	104
Tabella 6.8	Entrate derivanti da accensioni di prestiti: Titolo V (migliaia di euro)	105
Tabella 6.9	Entrate per conto di terzi: Titolo VI (migliaia di euro)	106
Tabella 6.10	Totale delle spese: somma Titoli I - IV (migliaia di euro)	107
Tabella 6.11	Spese correnti: Titolo I (migliaia di euro)	108
Tabella 6.12	Spese in conto capitale: Titolo II (migliaia di euro)	109
Tabella 6.13	Spese per investimenti: Titolo II - spese in conto capitale esclusi i trasferimenti e le concessioni di crediti (migliaia di euro)	110
Tabella 6.14	Spese per rimborso di prestiti: Titolo III (migliaia di euro)	111
Tabella 6.15	Spese per conto di terzi: Titolo IV (migliaia di euro)	112
Tabella 6.16	Saldo di parte corrente (migliaia di euro)	113
Tabella 6.17	Fondo di cassa al 31 dicembre (migliaia di euro)	114
Tabella 6.18	Residui attivi al 31 dicembre (migliaia di euro)	115
Tabella 6.19	Residui passivi al 31 dicembre (migliaia di euro)	116

Tabella 6.20	Risultato della gestione: avanzo totale dell'amministrazione (migliaia di euro)	117
Tabella 6.21	Risultato della gestione: avanzo disponibile (fondi non vincolati) (migliaia di euro)	118

7	I tributi dei comuni	
Tabella 7.1	Imposte: Titolo I - Totale Categoria 1 (migliaia di euro)	120
Tabella 7.2	Imposta comunale sugli immobili: Titolo I - Categoria 1 - Codice 2010 (migliaia di euro)	121
Tabella 7.3	Imposta comunale sugli immobili: aliquota abitazione principale	122
Tabella 7.4	Imposta comunale sugli immobili: aliquota ordinaria	123
Tabella 7.5	ICIAP: Titolo I - Categoria 1 - Codice 2015 (migliaia di euro)	124
Tabella 7.6	Imposta comunale sulla pubblicità: Titolo I - Categoria 1 - Codice 2020 (migliaia di euro)	125
Tabella 7.7	Addizionale sul consumo di energia elettrica: Titolo I - Categoria 1 - Codice 2025 (migliaia di euro)	126
Tabella 7.8	Addizionale IRPEF: Titolo I - Categoria 1 - Codice 2026 (migliaia di euro)	127
Tabella 7.9	Addizionale IRPEF: aliquota	128
Tabella 7.10	Compartecipazione IRPEF: Titolo I - Categoria 1 - Codice 2027 (migliaia di euro)	129
Tabella 7.11	Altre imposte (compresa INVIM fino al 1996) Titolo I - Categoria 1 - Codice 2030 (migliaia di euro)	130
Tabella 7.12	Tasse: Titolo I - Totale Categoria 2 (migliaia di euro)	131
Tabella 7.13	Tassa Occupazione degli Spazi ed Aree Pubbliche (TOSAP): Titolo I - Categoria 2 - Codice 2040 (migliaia di euro)	132
Tabella 7.14	TARSU: Titolo I - Categoria 2 - Codice 2045 (migliaia di euro)	133
Tabella 7.15	Tributi speciali: Titolo I - Totale Categoria 3 (migliaia di euro)	134
Tabella 7.16	Diritti sulle pubbliche affissioni: Titolo I - Categoria 3 - Codice 2070 (migliaia di euro)	135
Tabella 7.17	Altri tributi speciali (compresa la compartecipazione all'IRAP): Titolo I - Categoria 3 (migliaia di euro)	136

8	Indicatori finanziari per classe dimensionale dei comuni ed aree territoriali	
Tabella 8.1	Popolazione	138
Tabella 8.2	Entrate correnti (migliaia di euro)	139
Tabella 8.3	Entrate correnti (variazione %)	140
Tabella 8.4	Entrate correnti per abitante (euro)	141
Tabella 8.5	Entrate proprie (migliaia di euro)	142
Tabella 8.6	Autonomia finanziaria (quota %)	143
Tabella 8.7	Entrate tributarie (migliaia di euro)	144
Tabella 8.8	Entrate tributarie (variazione %)	145
Tabella 8.9	Autonomia tributaria (quota %)	146
Tabella 8.10	Pressione tributaria (euro)	147
Tabella 8.11	Spesa per rata mutui (migliaia di euro)	148
Tabella 8.12	Spesa per il personale (migliaia di euro)	149
Tabella 8.13	Rigidità della spesa (quota %)	150
Tabella 8.14	Incidenza spesa di personale	151
Tabella 8.15	Spese per investimenti (migliaia di euro)	152
Tabella 8.16	Spese d'investimento per abitante (euro)	153
Tabella 8.17	Avanzo disponibile (migliaia di euro)	154
Tabella 8.18	Avanzo disponibile per abitante (euro)	155
Tabella 8.19	Tasso di indebitamento (quota %)	156
Tabella 8.20	Tasso medio di interesse (quota %)	157

9	Grafici	
Grafico 9.1	Composizione delle entrate totali	160
Grafico 9.2	Composizione delle entrate correnti	161
Grafico 9.3	Composizione entrate in conto capitale	162
Grafico 9.4	Composizione delle spese	163
Grafico 9.5	Composizione spese correnti	164
Grafico 9.6	Composizione spese in conto capitale	165
Grafico 9.7	Composizione rate di ammortamento mutui	166

Grafico 9.8	Indicatori finanziari di autonomia	167
Grafico 9.9	Pressione tributaria e intervento dello stato	168
Grafico 9.10	Indicatori finanziari di rigidità	169
Grafico 9.11	Spese in conto capitale e di investimento	170
Grafico 9.12	Ricorso al credito	171
Grafico 9.13	Ricorso alla Cassa Depositi e prestiti	172

10 **Mappe**

Mappa 10.1	Disponibilità di risorse	174
Mappa 10.2	Autonomia finanziaria	175
Mappa 10.3	Trasferimenti	176
Mappa 10.4	Prelievo fiscale	177
Mappa 10.5	Rigidità del bilancio	178
Mappa 10.6	Spesa per il personale	179
Mappa 10.7	Spesa di investimento per abitante	180
Mappa 10.8	Ricorso al credito	181
Mappa 10.9	Indice di indebitamento	182
Mappa 10.10	Equilibrio economico	183
Mappa 10.11	Quota di avanzo	184
Mappa 10.12	Efficienza finanziaria	185
Mappa 10.13	Rapporto entrate proprie Trasferimenti	186
Mappa 10.14	Dipendenza finanziaria	187
Mappa 10.15	Autonomia extratributaria	188
Mappa 10.16	Prelievo extratributario	189
Mappa 10.17	Autonomia tributaria	190

11 **Appendice**

Tabella 11.1	La struttura del bilancio degli enti locali	192
Tabella 11.2	I comuni della provincia di Modena per classe demografica dimensionale	194
Tabella 11.3	I comuni della provincia di Modena per area geografica	195

SEZIONE I
I CONSUNTIVI DEL 2004

PARTE PRIMA

I dati strutturali dei comuni

Tabella 1.1

Dati strutturali dei comuni

Valori assoluti

Fonti: Certificato del conto consuntivo e Istat

Comuni	Popolazione al cens. 91	Popolazione al cens. 2001	Popolazione al 31/12/2004	Superficie Kmq	densità abitativa	Abitazioni al cens. 2001	Unità locali al cens. 2001
Bastiglia	2.276	3.359	3.555	10,52	338	1.341	354
Bomporto	5.801	7.583	8.274	39,11	212	3.041	761
Campogalliano	6.784	7.762	8.044	35,29	228	3.140	852
Camposanto	2.917	3.051	3.061	22,69	135	1.314	262
Carpi	60.715	61.476	63.766	131,56	485	26.265	7.082
Castelfranco E.	21.247	25.096	27.324	102,47	267	11.148	2.099
Castelnuovo R.	9.683	12.096	12.724	22,61	563	5.328	1.111
Castelvetro	8.081	9.589	10.278	49,72	207	3.872	763
Cavezzo	6.351	6.722	7.072	26,83	264	2.761	692
Concordia	8.242	8.337	8.813	41,19	214	3.317	777
Fanano	2.932	2.910	2.999	89,92	33	3.510	347
Finale E.	15.057	15.141	15.354	104,72	147	6.678	1.299
Fiorano	15.644	16.137	16.433	26,39	623	6.171	1.613
Fiumalbo	1.554	1.370	1.335	39,32	34	2.666	174
Formigine	26.667	30.073	30.893	46,98	658	11.993	2.564
Frassinoro	2.476	2.154	2.137	95,93	22	2.304	197
Guiglia	2.958	3.739	4.017	49,00	82	2.291	291
Lama Mocogno	3.039	3.032	3.004	63,80	47	3.381	306
Maranello	14.574	15.912	16.216	32,74	495	6.142	1.323
Marano	3.272	3.750	3.870	45,17	86	1.754	346
Medolla	5.481	5.573	5.901	26,81	220	2.405	518
Mirandola	21.588	22.068	22.817	137,13	166	9.655	2.093
Modena	176.990	175.502	180.110	183,63	981	83.470	18.632
Montecreto	1.042	929	927	31,14	30	1.792	110
Montefiorino	2.332	2.317	2.336	45,35	52	1.955	204
Montese	3.167	3.181	3.280	80,80	41	4.063	342
Nonantola	10.998	12.530	13.572	55,40	245	5.152	946
Novi	10.086	10.427	10.845	51,82	209	4.240	954
Palagano	2.381	2.466	2.455	60,43	41	2.164	217
Pavullo	13.379	15.119	16.083	144,11	112	8.225	1.434
Pievepelago	2.152	2.120	2.194	76,44	29	2.711	266
Polinago	1.889	1.867	1.862	53,84	35	1.728	162
Prignano	3.109	3.551	3.571	80,51	44	1.787	255
Ravarino	4.381	5.316	5.900	28,53	207	2.249	417
Riolunato	837	737	738	45,17	16	1.169	66
San Cesario	5.188	5.302	5.608	27,37	205	2.164	455
San Felice	9.426	10.055	10.453	51,50	203	4.228	781
San Possidonio	3.339	3.500	3.761	17,04	221	1.508	310
San Prospero	4.013	4.448	5.087	34,44	148	1.693	380
Sassuolo	40.275	39.852	41.746	38,69	1.079	16.320	4.488
Savignano	7.762	8.325	8.746	25,38	345	3.480	752
Serramazzoni	5.428	6.883	7.618	93,32	82	4.716	577
Sestola	2.756	2.670	2.647	52,43	50	4.029	375
Soliera	11.395	13.222	14.056	51,08	275	5.377	1.261
Spilamberto	10.665	10.973	11.376	29,52	385	4.551	951
Vignola	20.138	21.178	22.351	22,90	976	9.242	2.186
Zocca	4.213	4.593	4.716	69,11	68	4.318	450
TOTALE	604.680	633.993	659.925	2.689,85	245	302.808	62.795

Tabella 1.2

Dipendenti totali dei comuni

Dal 2000 al 2004 (valori assoluti)

Fonte: certificato del conto annuale del personale

Comuni	Dipendenti 2000	Dipendenti 2001	Dipendenti 2002	Dipendenti 2003	Dipendenti 2004	Differenza 2004/2003	Variazione %
Bastiglia	23	22	22	21	23	2	9,5
Bomporto	44	38	39	36	35	-1	-2,8
Campogalliano	96	81	87	85	84	-1	-1,2
Camposanto	26	25	25	27	26	-1	-3,7
Carpi	639	619	618	605	589	-16	-2,6
Castelfranco E.	234	201	184	177	182	5	2,8
Castelnuovo R.	88	76	75	45	46	1	2,2
Castelvetro	71	62	60	43	44	1	2,3
Cavezzo	75	72	70	71	70	-1	-1,4
Concordia	97	83	83	79	79	0	0,0
Fanano	40	32	30	30	31	1	3,3
Finale E.	160	145	143	142	137	-5	-3,5
Fiorano	144	138	130	127	128	1	0,8
Fiumalbo	14	14	11	11	12	1	9,1
Formigine	199	198	203	194	191	-3	-1,5
Frassinoro	20	18	19	19	19	0	0,0
Guiglia	37	36	36	33	33	0	0,0
Lama Mocogno	36	31	31	32	32	0	0,0
Maranello	135	138	137	130	131	1	0,8
Marano	31	20	23	24	23	-1	-4,2
Medolla	55	56	47	49	48	-1	-2,0
Mirandola	203	176	176	171	172	1	0,6
Modena	2.292	2.006	1.974	1.965	1.945	-20	-1,0
Montecreto	12	10	9	10	9	-1	-10,0
Montefiorino	23	21	21	21	21	0	0,0
Montese	60	54	55	56	57	1	1,8
Nonantola	105	92	90	90	90	0	0,0
Novi	81	66	68	68	65	-3	-4,4
Palagano	21	19	19	19	17	-2	-10,5
Pavullo	113	103	105	106	105	-1	-0,9
Pievepelago	26	23	21	21	21	0	0,0
Polinago	10	12	13	12	11	-1	-8,3
Prignano	28	27	28	28	28	0	0,0
Ravarino	54	46	43	41	37	-4	-9,8
Riolunato	21	15	16	15	14	-1	-6,7
San Cesario	54	46	48	47	47	0	0,0
San Felice	74	64	62	64	66	2	3,1
San Possidonio	28	25	25	26	26	0	0,0
San Prospero	42	36	35	36	38	2	5,6
Sassuolo	330	319	302	294	304	10	3,4
Savignano	57	45	46	35	37	2	5,7
Serramazzoni	52	48	46	47	48	1	2,1
Sestola	46	46	34	34	32	-2	-5,9
Soliera	106	99	96	96	100	4	4,2
Spilamberto	69	63	68	51	49	-2	-3,9
Vignola	177	134	133	87	92	5	5,7
Zocca	36	32	34	33	34	1	3,0
TOTALE	6.384	5.732	5.640	5.453	5.428	-25	-0,5

Tabella 1.3

Personale per qualifica professionale

Dipendenti al 31 dicembre 2004, valori assoluti

Fonte: certificato del conto annuale del personale

Comuni	Segretario	Dirett. gener.	Dirigenti (*)	Posiz. D3	Posiz. D1	Posiz. C	Posiz. B3	Posiz. B1	Posiz. A	Tempo det. anno uomo	Totale
Bastiglia	1	0	0	2	0	8	6	3	3	0	23
Bomporto	1	0	1	1	1	18	7	6	0	0	35
Campogalliano	0	0	2	6	6	41	22	7	0	0	84
Camposanto	0	0	0	4	5	6	10	1	0	0	26
Carpi	1	1	11	97	36	242	134	65	2	0	589
Castelfranco E.	1	0	7	14	22	74	38	26	0	0	182
Castelnuovo R.	0	0	2	3	5	25	9	0	2	0	46
Castelvetro	1	0	2	0	4	16	20	0	1	0	44
Cavezzo	1	0	1	2	5	33	17	10	1	0	70
Concordia	1	0	0	6	10	20	32	5	5	0	79
Fanano	0	0	0	0	3	14	12	1	1	0	31
Finale E.	1	0	1	8	15	49	45	14	4	0	137
Fiorano	0	0	4	10	13	53	28	16	4	0	128
Fiumalbo	0	0	0	1	1	6	4	0	0	0	12
Formigine	0	0	4	13	28	90	29	26	0	1	191
Frassinoro	0	0	0	2	0	8	7	2	0	0	19
Guiglia	1	0	0	2	3	10	16	0	1	0	33
Lama Mocogno	1	0	0	0	4	10	11	4	2	0	32
Maranello	1	0	7	7	18	57	23	18	0	0	131
Marano	0	0	1	1	6	7	8	0	0	0	23
Medolla	1	0	0	4	4	17	16	2	4	0	48
Mirandola	1	0	6	22	24	75	30	12	0	2	172
Modena	1	1	49	230	108	1.050	266	145	83	12	1.945
Montecreto	0	0	0	1	1	3	4	0	0	0	9
Montefiorino	0	0	0	1	5	4	9	0	2	0	21
Montese	1	0	0	2	3	11	34	2	4	0	57
Nonantola	0	0	0	6	12	38	29	4	1	0	90
Novi	0	0	0	6	5	22	27	5	0	0	65
Palagano	1	0	0	0	5	1	7	3	0	0	17
Pavullo	1	0	1	9	15	42	30	6	1	0	105
Pievepelago	0	0	0	0	3	9	8	0	1	0	21
Polinago	0	0	0	1	3	3	4	0	0	0	11
Prignano	0	0	0	0	4	8	12	2	2	0	28
Ravarino	0	0	0	3	2	18	12	1	1	0	37
Riolunato	1	0	0	0	1	7	5	0	0	0	14
San Cesario	1	0	0	3	9	20	10	4	0	0	47
San Felice	1	0	0	2	5	27	27	2	2	0	66
San Possidonio	1	0	0	2	3	10	6	4	0	0	26
San Prospero	0	0	0	2	3	19	8	5	1	0	38
Sassuolo	0	0	13	26	42	135	52	30	6	0	304
Savignano	1	0	1	1	6	12	11	4	0	1	37
Serramazzoni	1	0	0	6	3	16	19	1	2	0	48
Sestola	1	0	0	1	3	10	14	3	0	0	32
Soliera	1	0	3	8	11	45	19	12	1	0	100
Spilamberto	0	0	1	3	6	14	17	6	0	2	49
Vignola	1	0	9	9	11	35	22	4	0	1	92
Zocca	1	0	0	2	4	16	11	0	0	0	34
TOTALE	27	2	126	529	486	2.454	1.187	461	137	19	5.428

(*) Dirigenti comprendono le alte specializzazioni

Tabella 1.4

Personale per qualifica professionale

Dipendenti al 31 dicembre 2004, quote % sul totale

Fonte: certificato del conto annuale del personale

Comuni	Segretario	Dirett. gener.	Dirigenti (*)	Posiz. D3	Posiz. D1	Posiz. C	Posiz. B3	Posiz. B1	Posiz. A	Tempo det. anno uomo	Totale
Bastiglia	4,3	0,0	0,0	8,7	0,0	34,8	26,1	13,0	13,0	0,0	100,0
Bomporto	2,9	0,0	2,9	2,9	2,9	51,4	20,0	17,1	0,0	0,0	100,0
Campogalliano	0,0	0,0	2,4	7,1	7,1	48,8	26,2	8,3	0,0	0,0	100,0
Camposanto	0,0	0,0	0,0	15,4	19,2	23,1	38,5	3,8	0,0	0,0	100,0
Carpi	0,2	0,2	1,9	16,5	6,1	41,1	22,8	11,0	0,3	0,0	100,0
Castelfranco E.	0,5	0,0	3,8	7,7	12,1	40,7	20,9	14,3	0,0	0,0	100,0
Castelnuovo R.	0,0	0,0	4,3	6,5	10,9	54,3	19,6	0,0	4,3	0,0	100,0
Castelvetro	2,3	0,0	4,5	0,0	9,1	36,4	45,5	0,0	2,3	0,0	100,0
Cavezzo	1,4	0,0	1,4	2,9	7,1	47,1	24,3	14,3	1,4	0,0	100,0
Concordia	1,3	0,0	0,0	7,6	12,7	25,3	40,5	6,3	6,3	0,0	100,0
Fanano	0,0	0,0	0,0	0,0	9,7	45,2	38,7	3,2	3,2	0,0	100,0
Finale E.	0,7	0,0	0,7	5,8	10,9	35,8	32,8	10,2	2,9	0,0	100,0
Fiorano	0,0	0,0	3,1	7,8	10,2	41,4	21,9	12,5	3,1	0,0	100,0
Fiumalbo	0,0	0,0	0,0	8,3	8,3	50,0	33,3	0,0	0,0	0,0	100,0
Formigine	0,0	0,0	2,1	6,8	14,7	47,1	15,2	13,6	0,0	0,5	100,0
Frassinoro	0,0	0,0	0,0	10,5	0,0	42,1	36,8	10,5	0,0	0,0	100,0
Guiglia	3,0	0,0	0,0	6,1	9,1	30,3	48,5	0,0	3,0	0,0	100,0
Lama Mocogno	3,1	0,0	0,0	0,0	12,5	31,3	34,4	12,5	6,3	0,0	100,0
Maranello	0,8	0,0	5,3	5,3	13,7	43,5	17,6	13,7	0,0	0,0	100,0
Marano	0,0	0,0	4,3	4,3	26,1	30,4	34,8	0,0	0,0	0,0	100,0
Medolla	2,1	0,0	0,0	8,3	8,3	35,4	33,3	4,2	8,3	0,0	100,0
Mirandola	0,6	0,0	3,5	12,8	14,0	43,6	17,4	7,0	0,0	1,2	100,0
Modena	0,1	0,1	2,5	11,8	5,6	54,0	13,7	7,5	4,3	0,6	100,0
Montecreto	0,0	0,0	0,0	11,1	11,1	33,3	44,4	0,0	0,0	0,0	100,0
Montefiorino	0,0	0,0	0,0	4,8	23,8	19,0	42,9	0,0	9,5	0,0	100,0
Montese	1,8	0,0	0,0	3,5	5,3	19,3	59,6	3,5	7,0	0,0	100,0
Nonantola	0,0	0,0	0,0	6,7	13,3	42,2	32,2	4,4	1,1	0,0	100,0
Novi	0,0	0,0	0,0	9,2	7,7	33,8	41,5	7,7	0,0	0,0	100,0
Palagano	5,9	0,0	0,0	0,0	29,4	5,9	41,2	17,6	0,0	0,0	100,0
Pavullo	1,0	0,0	1,0	8,6	14,3	40,0	28,6	5,7	1,0	0,0	100,0
Pievepelago	0,0	0,0	0,0	0,0	14,3	42,9	38,1	0,0	4,8	0,0	100,0
Polinago	0,0	0,0	0,0	9,1	27,3	27,3	36,4	0,0	0,0	0,0	100,0
Prignano	0,0	0,0	0,0	0,0	14,3	28,6	42,9	7,1	7,1	0,0	100,0
Ravarino	0,0	0,0	0,0	8,1	5,4	48,6	32,4	2,7	2,7	0,0	100,0
Riolunato	7,1	0,0	0,0	0,0	7,1	50,0	35,7	0,0	0,0	0,0	100,0
San Cesario	2,1	0,0	0,0	6,4	19,1	42,6	21,3	8,5	0,0	0,0	100,0
San Felice	1,5	0,0	0,0	3,0	7,6	40,9	40,9	3,0	3,0	0,0	100,0
San Possidonio	3,8	0,0	0,0	7,7	11,5	38,5	23,1	15,4	0,0	0,0	100,0
San Prospero	0,0	0,0	0,0	5,3	7,9	50,0	21,1	13,2	2,6	0,0	100,0
Sassuolo	0,0	0,0	4,3	8,6	13,8	44,4	17,1	9,9	2,0	0,0	100,0
Savignano	2,7	0,0	2,7	2,7	16,2	32,4	29,7	10,8	0,0	2,7	100,0
Serramazzoni	2,1	0,0	0,0	12,5	6,3	33,3	39,6	2,1	4,2	0,0	100,0
Sestola	3,1	0,0	0,0	3,1	9,4	31,3	43,8	9,4	0,0	0,0	100,0
Soliera	1,0	0,0	3,0	8,0	11,0	45,0	19,0	12,0	1,0	0,0	100,0
Spilamberto	0,0	0,0	2,0	6,1	12,2	28,6	34,7	12,2	0,0	4,1	100,0
Vignola	1,1	0,0	9,8	9,8	12,0	38,0	23,9	4,3	0,0	1,1	100,0
Zocca	2,9	0,0	0,0	5,9	11,8	47,1	32,4	0,0	0,0	0,0	100,0
TOTALE	0,5	0,0	2,3	9,7	9,0	45,2	21,9	8,5	2,5	0,4	100,0

(*) Dirigenti comprendono le alte specializzazioni

PARTE SECONDA

Le entrate nel 2004

Tabella 2.1

Entrate totali per titoli

Accertamenti nel 2004 in migliaia di euro

Fonte: Certificato del conto consuntivo

Comuni	Entrate tributarie	Trasferimenti correnti	Entrate extratributarie	Alienazioni trasf capitali	Accensioni di prestiti	Entrate per conto terzi	Totale entrate
Bastiglia	1.791	194	422	454	0	230	3.091
Bomporto	3.592	295	984	2.155	187	498	7.712
Campogalliano	4.778	342	2.174	2.729	745	1.084	11.852
Camposanto	1.176	788	558	474	401	386	3.783
Carpi	33.573	5.017	17.614	29.864	4.100	7.175	97.343
Castelfranco E.	13.923	1.534	6.185	5.923	858	3.027	31.449
Castelnuovo R.	7.606	309	1.751	4.185	825	1.099	15.775
Castelvetro	5.863	209	739	1.210	1.350	1.046	10.416
Cavezzo	3.416	962	2.681	715	187	697	8.659
Concordia	3.537	931	1.969	861	0	729	8.028
Fanano	1.955	348	1.025	1.918	490	309	6.045
Finale E.	7.862	1.951	4.586	2.839	6.265	1.709	25.212
Fiorano	13.053	537	4.014	1.347	888	1.564	21.403
Fiumalbo	1.235	238	280	340	0	153	2.246
Formigine	17.431	762	4.243	6.388	3.922	2.377	35.123
Frassinoro	990	807	572	1.149	0	306	3.825
Guiglia	1.863	371	1.005	799	261	421	4.719
Lama Mocogno	1.848	474	456	1.028	604	283	4.692
Maranello	10.422	384	4.960	9.540	4.280	1.622	31.207
Marano	2.400	335	2.393	861	3.145	648	9.782
Medolla	3.117	150	1.351	812	1.256	542	7.228
Mirandola	11.751	1.772	5.110	4.974	383	2.833	26.823
Modena	127.229	20.583	61.796	72.537	11.741	24.687	318.574
Montecreto	782	241	232	429	0	133	1.817
Montefiorino	1.032	548	522	1.053	272	249	3.675
Montese	1.841	548	2.251	1.775	832	604	7.851
Nonantola	6.887	597	1.747	3.016	1.200	9.499	22.945
Novi	3.998	260	1.694	1.049	2.640	1.544	11.185
Palagano	1.021	601	366	804	763	199	3.754
Pavullo	7.283	1.124	4.002	5.906	1.884	1.074	21.272
Pievepelago	1.640	313	855	760	369	182	4.119
Polinago	916	314	370	678	345	157	2.780
Prignano	1.402	578	601	1.036	905	232	4.754
Ravarino	2.373	895	1.921	855	200	791	7.035
Riolunato	463	329	607	651	301	167	2.518
San Cesario	3.137	239	1.061	2.050	0	517	7.004
San Felice	4.432	391	1.652	2.176	3.032	898	12.581
San Possidonio	1.748	483	527	639	0	289	3.686
San Prospero	2.326	173	919	741	4.008	381	8.548
Sassuolo	27.436	2.431	9.016	5.586	8.129	3.741	56.338
Savignano	4.698	116	982	2.209	0	1.036	9.042
Serramazzoni	3.716	309	1.023	2.755	1.998	1.329	11.130
Sestola	2.319	988	1.875	1.330	898	380	7.789
Soliera	6.956	945	3.043	3.972	2.672	1.074	18.662
Spilamberto	6.026	87	1.491	3.725	2.176	860	14.366
Vignola	11.801	452	4.181	8.640	1.387	1.969	28.430
Zocca	2.988	291	1.102	2.400	150	411	7.343
TOTALE	387.632	52.544	168.910	207.337	76.048	81.142	973.612

Tabella 2.2

Entrate totali per titoli

Accertamenti nel 2004, quote % sul totale

Fonte: Certificato del conto consuntivo

Comuni	Entrate tributarie	Trasferimenti correnti	Entrate extratributarie	Alienazioni trasf capitali	Accensioni di prestiti	Entrate per conto terzi	Totale entrate
Bastiglia	57,9	6,3	13,7	14,7	0,0	7,5	100,0
Bomporto	46,6	3,8	12,8	27,9	2,4	6,5	100,0
Campogalliano	40,3	2,9	18,3	23,0	6,3	9,1	100,0
Camposanto	31,1	20,8	14,8	12,5	10,6	10,2	100,0
Carpi	34,5	5,2	18,1	30,7	4,2	7,4	100,0
Castelfranco E.	44,3	4,9	19,7	18,8	2,7	9,6	100,0
Castelnuovo R.	48,2	2,0	11,1	26,5	5,2	7,0	100,0
Castelvetro	56,3	2,0	7,1	11,6	13,0	10,0	100,0
Cavezzo	39,5	11,1	31,0	8,3	2,2	8,0	100,0
Concordia	44,1	11,6	24,5	10,7	0,0	9,1	100,0
Fanano	32,3	5,8	17,0	31,7	8,1	5,1	100,0
Finale E.	31,2	7,7	18,2	11,3	24,8	6,8	100,0
Fiorano	61,0	2,5	18,8	6,3	4,1	7,3	100,0
Fiumalbo	55,0	10,6	12,5	15,1	0,0	6,8	100,0
Formigine	49,6	2,2	12,1	18,2	11,2	6,8	100,0
Frassinoro	25,9	21,1	15,0	30,0	0,0	8,0	100,0
Guiglia	39,5	7,9	21,3	16,9	5,5	8,9	100,0
Lama Mocogno	39,4	10,1	9,7	21,9	12,9	6,0	100,0
Maranello	33,4	1,2	15,9	30,6	13,7	5,2	100,0
Marano	24,5	3,4	24,5	8,8	32,2	6,6	100,0
Medolla	43,1	2,1	18,7	11,2	17,4	7,5	100,0
Mirandola	43,8	6,6	19,0	18,5	1,4	10,6	100,0
Modena	39,9	6,5	19,4	22,8	3,7	7,7	100,0
Montecreto	43,0	13,3	12,8	23,6	0,0	7,3	100,0
Montefiorino	28,1	14,9	14,2	28,6	7,4	6,8	100,0
Montese	23,4	7,0	28,7	22,6	10,6	7,7	100,0
Nonantola	30,0	2,6	7,6	13,1	5,2	41,4	100,0
Novi	35,7	2,3	15,2	9,4	23,6	13,8	100,0
Palagano	27,2	16,0	9,8	21,4	20,3	5,3	100,0
Pavullo	34,2	5,3	18,8	27,8	8,9	5,0	100,0
Pievepelago	39,8	7,6	20,8	18,5	9,0	4,4	100,0
Polinago	33,0	11,3	13,3	24,4	12,4	5,7	100,0
Prignano	29,5	12,2	12,6	21,8	19,0	4,9	100,0
Ravarino	33,7	12,7	27,3	12,2	2,8	11,2	100,0
Riolunato	18,4	13,1	24,1	25,8	11,9	6,6	100,0
San Cesario	44,8	3,4	15,1	29,3	0,0	7,4	100,0
San Felice	35,2	3,1	13,1	17,3	24,1	7,1	100,0
San Possidonio	47,4	13,1	14,3	17,3	0,0	7,8	100,0
San Prospero	27,2	2,0	10,7	8,7	46,9	4,5	100,0
Sassuolo	48,7	4,3	16,0	9,9	14,4	6,6	100,0
Savignano	52,0	1,3	10,9	24,4	0,0	11,5	100,0
Serramazzoni	33,4	2,8	9,2	24,8	18,0	11,9	100,0
Sestola	29,8	12,7	24,1	17,1	11,5	4,9	100,0
Soliera	37,3	5,1	16,3	21,3	14,3	5,8	100,0
Spilamberto	41,9	0,6	10,4	25,9	15,1	6,0	100,0
Vignola	41,5	1,6	14,7	30,4	4,9	6,9	100,0
Zocca	40,7	4,0	15,0	32,7	2,0	5,6	100,0
TOTALE	39,8	5,4	17,3	21,3	7,8	8,3	100,0

Tabella 2.3

Entrate correnti: entrate proprie (tributarie ed extratributarie) e da trasferimenti

Accertamenti nel 2004 in migliaia di euro

Fonte: Certificato del conto consuntivo

Comuni	Entrate tributarie	Entrate extratributarie	Totale entrate proprie	Trasferimenti correnti	Entrate correnti
Bastiglia	1.791	422	2.214	194	2.408
Bomporto	3.592	984	4.576	295	4.871
Campogalliano	4.778	2.174	6.952	342	7.294
Camposanto	1.176	558	1.734	788	2.521
Carpi	33.573	17.614	51.187	5.017	56.204
Castelfranco E.	13.923	6.185	20.108	1.534	21.642
Castelnuovo R.	7.606	1.751	9.357	309	9.665
Castelvetro	5.863	739	6.602	209	6.811
Cavezzo	3.416	2.681	6.098	962	7.060
Concordia	3.537	1.969	5.506	931	6.437
Fanano	1.955	1.025	2.980	348	3.328
Finale E.	7.862	4.586	12.448	1.951	14.399
Fiorano	13.053	4.014	17.067	537	17.604
Fiumalbo	1.235	280	1.515	238	1.753
Formigine	17.431	4.243	21.674	762	22.436
Frassinoro	990	572	1.563	807	2.370
Guiglia	1.863	1.005	2.868	371	3.239
Lama Mocogno	1.848	456	2.304	474	2.778
Maranello	10.422	4.960	15.382	384	15.766
Marano	2.400	2.393	4.793	335	5.128
Medolla	3.117	1.351	4.468	150	4.618
Mirandola	11.751	5.110	16.861	1.772	18.633
Modena	127.229	61.796	189.025	20.583	209.609
Montecreto	782	232	1.014	241	1.255
Montefiorino	1.032	522	1.554	548	2.102
Montese	1.841	2.251	4.092	548	4.640
Nonantola	6.887	1.747	8.634	597	9.230
Novi	3.998	1.694	5.692	260	5.952
Palagano	1.021	366	1.388	601	1.989
Pavullo	7.283	4.002	11.285	1.124	12.409
Pievepelago	1.640	855	2.495	313	2.808
Polinago	916	370	1.286	314	1.600
Prignano	1.402	601	2.003	578	2.581
Ravarino	2.373	1.921	4.294	895	5.189
Riolunato	463	607	1.071	329	1.400
San Cesario	3.137	1.061	4.198	239	4.437
San Felice	4.432	1.652	6.084	391	6.475
San Possidonio	1.748	527	2.276	483	2.758
San Prospero	2.326	919	3.245	173	3.418
Sassuolo	27.436	9.016	36.451	2.431	38.882
Savignano	4.698	982	5.680	116	5.797
Serramazzoni	3.716	1.023	4.740	309	5.048
Sestola	2.319	1.875	4.193	988	5.181
Soliera	6.956	3.043	9.999	945	10.944
Spilamberto	6.026	1.491	7.517	87	7.605
Vignola	11.801	4.181	15.981	452	16.433
Zocca	2.988	1.102	4.090	291	4.381
TOTALE	387.632	168.910	556.541	52.544	609.085

Tabella 2.4

Entrate correnti: entrate proprie (tributarie ed extratributarie) e da trasferimenti

Accertamenti nel 2004, quote % sul totale delle entrate correnti

Fonte: Certificato del conto consuntivo

Comuni	Entrate tributarie	Entrate extratributarie	Totale entrate proprie	Trasferimenti correnti	Entrate correnti
Bastiglia	74,4	17,5	91,9	8,1	100,0
Bomporto	73,7	20,2	93,9	6,1	100,0
Campegalliano	65,5	29,8	95,3	4,7	100,0
Camposanto	46,6	22,1	68,8	31,2	100,0
Carpì	59,7	31,3	91,1	8,9	100,0
Castelfranco E.	64,3	28,6	92,9	7,1	100,0
Castelnuovo R.	78,7	18,1	96,8	3,2	100,0
Castelvetro	86,1	10,8	96,9	3,1	100,0
Cavezzo	48,4	38,0	86,4	13,6	100,0
Concordia	54,9	30,6	85,5	14,5	100,0
Fanano	58,7	30,8	89,5	10,5	100,0
Finale E.	54,6	31,8	86,4	13,6	100,0
Fiorano	74,1	22,8	97,0	3,0	100,0
Fiumalbo	70,4	16,0	86,4	13,6	100,0
Formigine	77,7	18,9	96,6	3,4	100,0
Frassinoro	41,8	24,1	65,9	34,1	100,0
Guiglia	57,5	31,0	88,5	11,5	100,0
Lama Mocogno	66,5	16,4	82,9	17,1	100,0
Maranello	66,1	31,5	97,6	2,4	100,0
Marano	46,8	46,7	93,5	6,5	100,0
Medolla	67,5	29,2	96,7	3,3	100,0
Mirandola	63,1	27,4	90,5	9,5	100,0
Modena	60,7	29,5	90,2	9,8	100,0
Montecreto	62,3	18,5	80,8	19,2	100,0
Montefiorino	49,1	24,8	73,9	26,1	100,0
Montese	39,7	48,5	88,2	11,8	100,0
Nonantola	74,6	18,9	93,5	6,5	100,0
Novi	67,2	28,5	95,6	4,4	100,0
Palagano	51,3	18,4	69,8	30,2	100,0
Pavullo	58,7	32,3	90,9	9,1	100,0
Pievepelago	58,4	30,5	88,8	11,2	100,0
Polinago	57,3	23,1	80,4	19,6	100,0
Prignano	54,3	23,3	77,6	22,4	100,0
Ravarino	45,7	37,0	82,7	17,3	100,0
Riolunato	33,1	43,4	76,5	23,5	100,0
San Cesario	70,7	23,9	94,6	5,4	100,0
San Felice	68,4	25,5	94,0	6,0	100,0
San Possidonio	63,4	19,1	82,5	17,5	100,0
San Prospero	68,1	26,9	95,0	5,0	100,0
Sassuolo	70,6	23,2	93,7	6,3	100,0
Savignano	81,1	16,9	98,0	2,0	100,0
Serramazzoni	73,6	20,3	93,9	6,1	100,0
Sestola	44,8	36,2	80,9	19,1	100,0
Soliera	63,6	27,8	91,4	8,6	100,0
Spilamberto	79,2	19,6	98,9	1,1	100,0
Vignola	71,8	25,4	97,3	2,7	100,0
Zocca	68,2	25,2	93,4	6,6	100,0
TOTALE	63,6	27,7	91,4	8,6	100,0

Tabella 2.5

Entrate tributarie: titolo I per categorie
 Accertamenti nel 2004 in migliaia di euro
 Fonte: Certificato del conto consuntivo

Comuni	Imposte	Tasse	Tributi speciali	Totale
Bastiglia	1.420	296	76	1.791
Bomporto	3.003	584	4	3.592
Campogalliano	3.899	879	0	4.778
Camposanto	863	309	4	1.176
Carpi	33.375	5	193	33.573
Castelfranco E.	11.669	2.229	25	13.923
Castelnuovo R.	6.082	1.512	11	7.606
Castelvetro	4.660	964	240	5.863
Cavezzo	3.396	7	13	3.416
Concordia	3.527	1	9	3.537
Fanano	1.678	275	2	1.955
Finale E.	6.756	1.081	25	7.862
Fiorano	10.283	2.723	47	13.053
Fiumalbo	1.021	187	27	1.235
Formigine	13.526	3.868	37	17.431
Frassinoro	665	325	0	990
Guiglia	1.454	408	1	1.863
Lama Mocogno	1.451	394	4	1.848
Maranello	7.887	2.516	20	10.422
Marano	1.988	412	0	2.400
Medolla	3.117	0	0	3.117
Mirandola	11.682	0	69	11.751
Modena	100.868	25.579	783	127.229
Montecreto	617	164	0	782
Montefiorino	828	203	0	1.032
Montese	1.556	284	1	1.841
Nonantola	5.698	1.177	12	6.887
Novi	3.937	51	10	3.998
Palagano	778	242	1	1.021
Pavullo	7.119	149	15	7.283
Pievepelago	1.329	310	0	1.640
Polinago	642	274	1	916
Prignano	1.110	270	22	1.402
Ravarino	1.864	449	60	2.373
Riolunato	356	107	0	463
San Cesario	2.675	458	4	3.137
San Felice	3.514	907	11	4.432
San Possidonio	1.367	364	17	1.748
San Prospero	2.321	0	6	2.326
Sassuolo	20.419	6.921	96	27.436
Savignano	3.812	878	8	4.698
Serramazzoni	3.690	21	5	3.716
Sestola	1.841	477	1	2.319
Soliera	5.818	1.132	6	6.956
Spilamberto	4.835	1.114	77	6.026
Vignola	9.047	2.719	34	11.801
Zocca	2.534	451	3	2.988
TOTALE	321.980	63.672	1.980	387.632

Tabella 2.6

Entrate tributarie: titolo I per categorie

Accertamenti nel 2004, quote % sul totale delle entrate correnti

Fonte: Certificato del conto consuntivo

Comuni	Imposte	Tasse	Tributi speciali	Totale
Bastiglia	59,0	12,3	3,1	74,4
Bomporto	61,7	12,0	0,1	73,7
Campogalliano	53,5	12,0	0,0	65,5
Camposanto	34,2	12,2	0,2	46,6
Carpi	59,4	0,0	0,3	59,7
Castelfranco E.	53,9	10,3	0,1	64,3
Castelnuovo R.	62,9	15,6	0,1	78,7
Castelvetro	68,4	14,1	3,5	86,1
Cavezzo	48,1	0,1	0,2	48,4
Concordia	54,8	0,0	0,1	54,9
Fanano	50,4	8,3	0,0	58,7
Finale E.	46,9	7,5	0,2	54,6
Fiorano	58,4	15,5	0,3	74,1
Fiumalbo	58,2	10,6	1,6	70,4
Formigine	60,3	17,2	0,2	77,7
Frassinoro	28,1	13,7	0,0	41,8
Guiglia	44,9	12,6	0,0	57,5
Lama Mocogno	52,2	14,2	0,1	66,5
Maranello	50,0	16,0	0,1	66,1
Marano	38,8	8,0	0,0	46,8
Medolla	67,5	0,0	0,0	67,5
Mirandola	62,7	0,0	0,4	63,1
Modena	48,1	12,2	0,4	60,7
Montecreto	49,2	13,1	0,0	62,3
Montefiorino	39,4	9,7	0,0	49,1
Montese	33,5	6,1	0,0	39,7
Nonantola	61,7	12,8	0,1	74,6
Novi	66,1	0,9	0,2	67,2
Palagano	39,1	12,2	0,1	51,3
Pavullo	57,4	1,2	0,1	58,7
Pievepelago	47,3	11,1	0,0	58,4
Polinago	40,1	17,1	0,0	57,3
Prignano	43,0	10,5	0,9	54,3
Ravarino	35,9	8,7	1,2	45,7
Riolunato	25,4	7,7	0,0	33,1
San Cesario	60,3	10,3	0,1	70,7
San Felice	54,3	14,0	0,2	68,4
San Possidonio	49,6	13,2	0,6	63,4
San Prospero	67,9	0,0	0,2	68,1
Sassuolo	52,5	17,8	0,2	70,6
Savignano	65,8	15,1	0,1	81,1
Serramazzoni	73,1	0,4	0,1	73,6
Sestola	35,5	9,2	0,0	44,8
Soliera	53,2	10,3	0,1	63,6
Spilamberto	63,6	14,6	1,0	79,2
Vignola	55,1	16,5	0,2	71,8
Zocca	57,8	10,3	0,1	68,2
TOTALE	52,9	10,5	0,3	63,6

Tabella 2.7

Imposte: Titolo I - Categoria 1 per risorsa

Accertamenti nel 2004 in migliaia di euro

Fonte: Certificato del conto consuntivo

Comuni	I.C.I.	Imposta sulle insegne	Addizionale Enel	Addizionale IRPEF	Compartec. IRPEF	Altre imposte	Totale
Bastiglia	829	0	57	0	444	90	1.420
Bomporto	2.123	0	110	0	723	48	3.003
Campogalliano	2.692	6	113	199	732	158	3.899
Camposanto	732	0	44	74	0	12	863
Carpi	19.750	0	994	1.500	10.372	760	33.375
Castelfranco E.	6.125	0	300	1.300	3.501	443	11.669
Castelnuovo R.	3.730	0	183	340	1.739	89	6.082
Castelvetro	3.717	0	156	775	0	12	4.660
Cavezzo	1.942	0	107	359	962	27	3.396
Concordia	2.030	0	136	334	0	1.027	3.527
Fanano	1.237	0	54	52	331	5	1.678
Finale E.	4.525	0	290	0	1.876	66	6.756
Fiorano	8.577	0	180	0	1.339	188	10.283
Fiumalbo	861	0	37	0	120	4	1.021
Formigine	8.139	0	463	853	3.881	191	13.526
Frassinoro	637	0	28	0	0	0	665
Guiglia	976	0	53	0	424	1	1.454
Lama Mocogno	1.040	0	44	58	310	0	1.451
Maranello	5.219	0	217	447	1.865	138	7.887
Marano	1.215	0	41	180	535	16	1.988
Medolla	1.880	0	91	280	829	37	3.117
Mirandola	7.584	0	313	800	2.874	111	11.682
Modena	54.988	2.271	2.408	5.200	35.646	355	100.868
Montecreto	488	0	20	16	92	2	617
Montefiorino	490	2	34	0	302	0	828
Montese	1.092	0	49	63	350	3	1.556
Nonantola	3.304	0	151	590	1.630	22	5.698
Novi	2.196	42	143	0	1.294	262	3.937
Palagano	415	0	25	49	289	0	778
Pavullo	4.541	76	158	348	1.985	11	7.119
Pievepelago	1.070	0	41	0	207	11	1.329
Polinago	353	0	30	66	191	2	642
Prignano	600	0	53	0	456	1	1.110
Ravarino	1.106	0	81	0	667	10	1.864
Riolunato	270	0	18	0	67	1	356
San Cesario	1.821	0	67	0	755	32	2.675
San Felice	2.271	0	179	0	1.036	27	3.514
San Possidonio	777	0	51	143	390	6	1.367
San Prospero	1.420	0	73	200	608	20	2.321
Sassuolo	12.748	567	480	0	5.021	1.602	20.419
Savignano	2.516	8	106	213	969	0	3.812
Serramazzoni	2.495	0	114	300	772	10	3.690
Sestola	1.430	0	59	49	295	8	1.841
Soliera	3.700	26	219	0	1.812	60	5.818
Spilamberto	3.000	0	150	260	1.351	74	4.835
Vignola	5.436	0	284	549	2.632	147	9.047
Zocca	1.852	0	67	90	513	11	2.534
TOTALE	195.937	2.999	9.069	15.686	92.187	6.101	321.980

Tabella 2.8

Imposte: Titolo I - Categoria 1 per risorsa

Accertamenti nel 2004, quote % sul totale delle entrate correnti

Fonte: Certificato del conto consuntivo

Comuni	I.C.I.	Imposta sulle insegne	Addizionale Enel	Addizionale IRPEF	Compartec. IRPEF	Altre imposte	Totale
Bastiglia	34,4	0,0	0,0	0,0	18,4	3,7	59,0
Bomporto	43,6	0,0	0,0	0,0	14,8	1,0	61,7
Campogalliano	36,9	0,1	0,0	2,7	10,0	2,2	53,5
Camposanto	29,0	0,0	0,0	2,9	0,0	0,5	34,2
Carpi	35,1	0,0	0,0	2,7	18,5	1,4	59,4
Castelfranco E.	28,3	0,0	0,0	6,0	16,2	2,0	53,9
Castelnuovo R.	38,6	0,0	0,0	3,5	18,0	0,9	62,9
Castelvetro	54,6	0,0	0,0	11,4	0,0	0,2	68,4
Cavezzo	27,5	0,0	0,0	5,1	13,6	0,4	48,1
Concordia	31,5	0,0	0,0	5,2	0,0	16,0	54,8
Fanano	37,2	0,0	0,0	1,6	9,9	0,1	50,4
Finale E.	31,4	0,0	0,0	0,0	13,0	0,5	46,9
Fiorano	48,7	0,0	0,0	0,0	7,6	1,1	58,4
Fiumalbo	49,1	0,0	0,0	0,0	6,8	0,2	58,2
Formigine	36,3	0,0	0,0	3,8	17,3	0,8	60,3
Frassinoro	26,9	0,0	0,0	0,0	0,0	0,0	28,1
Guiglia	30,1	0,0	0,0	0,0	13,1	0,0	44,9
Lama Mocogno	37,4	0,0	0,0	2,1	11,1	0,0	52,2
Maranello	33,1	0,0	0,0	2,8	11,8	0,9	50,0
Marano	23,7	0,0	0,0	3,5	10,4	0,3	38,8
Medolla	40,7	0,0	0,0	6,1	18,0	0,8	67,5
Mirandola	40,7	0,0	0,0	4,3	15,4	0,6	62,7
Modena	26,2	1,1	0,0	2,5	17,0	0,2	48,1
Montecreto	38,8	0,0	0,0	1,3	7,3	0,2	49,2
Montefiorino	23,3	0,1	0,0	0,0	14,4	0,0	39,4
Montese	23,5	0,0	0,0	1,4	7,5	0,1	33,5
Nonantola	35,8	0,0	0,0	6,4	17,7	0,2	61,7
Novi	36,9	0,7	0,0	0,0	21,7	4,4	66,1
Palagano	20,9	0,0	0,0	2,5	14,5	0,0	39,1
Pavullo	36,6	0,6	0,0	2,8	16,0	0,1	57,4
Pievepelago	38,1	0,0	0,0	0,0	7,4	0,4	47,3
Polinago	22,1	0,0	0,0	4,1	11,9	0,1	40,1
Prignano	23,2	0,0	0,0	0,0	17,7	0,0	43,0
Ravarino	21,3	0,0	0,0	0,0	12,8	0,2	35,9
Riolunato	19,3	0,0	0,0	0,0	4,8	0,1	25,4
San Cesario	41,0	0,0	0,0	0,0	17,0	0,7	60,3
San Felice	35,1	0,0	0,0	0,0	16,0	0,4	54,3
San Possidonio	28,2	0,0	0,0	5,2	14,2	0,2	49,6
San Prospero	41,6	0,0	0,0	5,9	17,8	0,6	67,9
Sassuolo	32,8	1,5	0,0	0,0	12,9	4,1	52,5
Savignano	43,4	0,1	0,0	3,7	16,7	0,0	65,8
Serramazzoni	49,4	0,0	0,0	5,9	15,3	0,2	73,1
Sestola	27,6	0,0	0,0	0,9	5,7	0,2	35,5
Soliera	33,8	0,2	0,0	0,0	16,6	0,6	53,2
Spilamberto	39,4	0,0	0,0	3,4	17,8	1,0	63,6
Vignola	33,1	0,0	0,0	3,3	16,0	0,9	55,1
Zocca	42,3	0,0	0,0	2,1	11,7	0,3	57,8
TOTALE	32,2	0,5	1,5	2,6	15,1	1,0	52,9

Tabella 2.9

Imposte: Titolo I - Categoria 2 per risorsa

Accertamenti nel 2004 in migliaia di euro

Fonte: Certificato del conto consuntivo

Comuni	T.O.S.A.P	Tassa Rifiuti	Addizionale erariale RSU	Tassa conces. su atti e provv.	Altre tasse	Totale
Bastiglia	0	296	0	0	0	296
Bomporto	0	571	0	0	13	584
Campogalliano	0	798	80	0	1	879
Camposanto	8	300	0	0	0	309
Carpi	0	0	0	0	5	5
Castelfranco E.	0	2.227	0	0	2	2.229
Castelnuovo R.	0	1.375	137	0	0	1.512
Castelvetro	32	810	122	0	0	964
Cavezzo	0	7	0	0	0	7
Concordia	0	0	0	0	1	1
Fanano	38	237	0	0	0	275
Finale E.	133	0	0	0	948	1.081
Fiorano	0	2.475	248	0	0	2.723
Fiumalbo	13	158	16	0	0	187
Formigine	0	3.865	0	0	2	3.868
Frassinoro	0	325	0	0	0	325
Guiglia	14	269	27	0	98	408
Lama Mocogno	26	335	33	0	0	394
Maranello	0	2.296	219	0	1	2.516
Marano	18	359	36	0	0	412
Medolla	0	0	0	0	0	0
Mirandola	0	0	0	0	0	0
Modena	1.435	21.911	2.198	0	34	25.579
Montecreto	17	134	14	0	0	164
Montefiorino	0	185	18	0	0	203
Montese	27	233	24	0	0	284
Nonantola	57	1.120	0	0	0	1.177
Novi	51	0	0	0	0	51
Palagano	0	210	21	0	11	242
Pavullo	143	5	0	0	0	149
Pievepelago	0	282	28	0	0	310
Polinago	12	262	0	0	0	274
Prignano	0	270	0	0	0	270
Ravarino	0	370	37	0	42	449
Riolunato	4	94	9	0	0	107
San Cesario	10	448	0	0	0	458
San Felice	71	836	0	0	0	907
San Possidonio	0	364	0	0	0	364
San Prospero	0	0	0	0	0	0
Sassuolo	270	5.926	593	0	132	6.921
Savignano	0	767	77	0	34	878
Serramazzoni	0	21	0	0	0	21
Sestola	53	385	39	0	0	477
Soliera	0	1.033	99	0	0	1.132
Spilamberto	96	932	86	0	0	1.114
Vignola	272	2.225	222	0	0	2.719
Zocca	0	409	41	0	0	451
TOTALE	2.799	55.126	4.421	0	1.326	63.672

Tabella 2.10

Imposte: Titolo I - Categoria 2 per risorsa

Accertamenti nel 2004, quote % sul totale delle entrate correnti

Fonte: Certificato del conto consuntivo

Comuni	T.O.S.A.P	Tassa Rifiuti	Addizionale erariale RSU	Tassa conces. su atti e provv.	Altre tasse	Totale
Bastiglia	0,0	12,3	0,0	0,0	0,0	12,3
Bomporto	0,0	11,7	0,0	0,0	0,3	12,0
Campogalliano	0,0	10,9	1,1	0,0	0,0	12,0
Camposanto	0,3	11,9	0,0	0,0	0,0	12,2
Carpì	0,0	0,0	0,0	0,0	0,0	0,0
Castelfranco E.	0,0	10,3	0,0	0,0	0,0	10,3
Castelnuovo R.	0,0	14,2	1,4	0,0	0,0	15,6
Castelvetro	0,5	11,9	1,8	0,0	0,0	14,1
Cavezzo	0,0	0,1	0,0	0,0	0,0	0,1
Concordia	0,0	0,0	0,0	0,0	0,0	0,0
Fanano	1,1	7,1	0,0	0,0	0,0	8,3
Finale E.	0,9	0,0	0,0	0,0	6,6	7,5
Fiorano	0,0	14,1	1,4	0,0	0,0	15,5
Fiumalbo	0,7	9,0	0,9	0,0	0,0	10,6
Formigine	0,0	17,2	0,0	0,0	0,0	17,2
Frassinoro	0,0	13,7	0,0	0,0	0,0	13,7
Guiglia	0,4	8,3	0,8	0,0	3,0	12,6
Lama Mocogno	0,9	12,0	1,2	0,0	0,0	14,2
Maranello	0,0	14,6	1,4	0,0	0,0	16,0
Marano	0,3	7,0	0,7	0,0	0,0	8,0
Medolla	0,0	0,0	0,0	0,0	0,0	0,0
Mirandola	0,0	0,0	0,0	0,0	0,0	0,0
Modena	0,7	10,5	1,0	0,0	0,0	12,2
Montecreto	1,3	10,7	1,1	0,0	0,0	13,1
Montefiorino	0,0	8,8	0,9	0,0	0,0	9,7
Montese	0,6	5,0	0,5	0,0	0,0	6,1
Nonantola	0,6	12,1	0,0	0,0	0,0	12,8
Novi	0,9	0,0	0,0	0,0	0,0	0,9
Palagano	0,0	10,6	1,1	0,0	0,5	12,2
Pavullo	1,2	0,0	0,0	0,0	0,0	1,2
Pievepelago	0,0	10,0	1,0	0,0	0,0	11,1
Polinago	0,7	16,3	0,0	0,0	0,0	17,1
Prignano	0,0	10,5	0,0	0,0	0,0	10,5
Ravarino	0,0	7,1	0,7	0,0	0,8	8,7
Riolunato	0,3	6,7	0,7	0,0	0,0	7,7
San Cesario	0,2	10,1	0,0	0,0	0,0	10,3
San Felice	1,1	12,9	0,0	0,0	0,0	14,0
San Possidonio	0,0	13,2	0,0	0,0	0,0	13,2
San Prospero	0,0	0,0	0,0	0,0	0,0	0,0
Sassuolo	0,7	15,2	1,5	0,0	0,3	17,8
Savignano	0,0	13,2	1,3	0,0	0,6	15,1
Serramazzoni	0,0	0,4	0,0	0,0	0,0	0,4
Sestola	1,0	7,4	0,7	0,0	0,0	9,2
Soliera	0,0	9,4	0,9	0,0	0,0	10,3
Spilamberto	1,3	12,3	1,1	0,0	0,0	14,6
Vignola	1,7	13,5	1,4	0,0	0,0	16,5
Zocca	0,0	9,3	0,9	0,0	0,0	10,3
TOTALE	0,5	9,1	0,7	0,0	0,2	10,5

Tabella 2.11

Imposte: Titolo I - Categoria 3 per risorsa

Accertamenti nel 2004 in migliaia di euro

Fonte: Certificato del conto consuntivo

Comuni	Diritti sulle affissioni	Altri tributi	Totale
Bastiglia	76	0	76
Bomporto	4	0	4
Campogalliano	0	0	0
Camposanto	4	0	4
Carpi	193	0	193
Castelfranco E.	25	0	25
Castelnuovo R.	11	0	11
Castelvetro	240	0	240
Cavezzo	13	0	13
Concordia	9	0	9
Fanano	2	0	2
Finale E.	25	0	25
Fiorano	47	0	47
Fiumalbo	27	0	27
Formigine	37	0	37
Frassinoro	0	0	0
Guiglia	1	0	1
Lama Mocogno	4	0	4
Maranello	20	0	20
Marano	0	0	0
Medolla	0	0	0
Mirandola	69	0	69
Modena	783	0	783
Montecreto	0	0	0
Montefiorino	0	0	0
Montese	1	0	1
Nonantola	12	0	12
Novi	10	0	10
Palagano	1	0	1
Pavullo	15	0	15
Pievepelago	0	0	0
Polinago	1	0	1
Prignano	22	0	22
Ravarino	60	0	60
Riolunato	0	0	0
San Cesario	4	0	4
San Felice	11	0	11
San Possidonio	17	0	17
San Prospero	6	0	6
Sassuolo	96	0	96
Savignano	8	0	8
Serramazzoni	5	0	5
Sestola	1	0	1
Soliera	6	0	6
Spilamberto	77	0	77
Vignola	34	0	34
Zocca	3	0	3
TOTALE	1.980	0	1.980

Tabella 2.12

Imposte: Titolo I - Categoria 3 per risorsa

Accertamenti nel 2004, quote % sul totale delle entrate correnti

Fonte: Certificato del conto consuntivo

Comuni	Diritti sulle affissioni	Altri tributi	Totale
Bastiglia	3,1	0,0	3,1
Bomporto	0,1	0,0	0,1
Campogalliano	0,0	0,0	0,0
Camposanto	0,2	0,0	0,2
Carpi	0,3	0,0	0,3
Castelfranco E.	0,1	0,0	0,1
Castelnuovo R.	0,1	0,0	0,1
Castelvetro	3,5	0,0	3,5
Cavezzo	0,2	0,0	0,2
Concordia	0,1	0,0	0,1
Fanano	0,0	0,0	0,0
Finale E.	0,2	0,0	0,2
Fiorano	0,3	0,0	0,3
Fiumalbo	1,6	0,0	1,6
Formigine	0,2	0,0	0,2
Frassinoro	0,0	0,0	0,0
Guiglia	0,0	0,0	0,0
Lama Mocogno	0,1	0,0	0,1
Maranello	0,1	0,0	0,1
Marano	0,0	0,0	0,0
Medolla	0,0	0,0	0,0
Mirandola	0,4	0,0	0,4
Modena	0,4	0,0	0,4
Montecreto	0,0	0,0	0,0
Montefiorino	0,0	0,0	0,0
Montese	0,0	0,0	0,0
Nonantola	0,1	0,0	0,1
Novi	0,2	0,0	0,2
Palagano	0,1	0,0	0,1
Pavullo	0,1	0,0	0,1
Pievepelago	0,0	0,0	0,0
Polinago	0,0	0,0	0,0
Prignano	0,9	0,0	0,9
Ravarino	1,2	0,0	1,2
Riolunato	0,0	0,0	0,0
San Cesario	0,1	0,0	0,1
San Felice	0,2	0,0	0,2
San Possidonio	0,6	0,0	0,6
San Prospero	0,2	0,0	0,2
Sassuolo	0,2	0,0	0,2
Savignano	0,1	0,0	0,1
Serramazzoni	0,1	0,0	0,1
Sestola	0,0	0,0	0,0
Soliera	0,1	0,0	0,1
Spilamberto	1,0	0,0	1,0
Vignola	0,2	0,0	0,2
Zocca	0,1	0,0	0,1
TOTALE	0,3	0,0	0,3

Tabella 2.13

Entrate derivanti da contributi e trasferimenti correnti: Titolo II per categorie

Accertamenti nel 2004 in migliaia di euro

Fonte: Certificato del conto consuntivo

Comuni	Trasf. corr. dallo Stato	Trasf. corr. dalla Regione	Trasf. Reg. per deleghe	Trasf. da org. comunit.	Trasf. corr. da altri enti	Totale
Bastiglia	33	88	0	0	73	194
Bomporto	8	145	0	0	142	295
Campogalliano	58	175	0	0	109	342
Camposanto	642	114	0	0	31	788
Carpì	2.413	1.828	0	36	739	5.017
Castelfranco E.	368	879	0	7	281	1.534
Castelnuovo R.	287	4	2	0	15	309
Castelvetro	205	0	0	0	4	209
Cavezzo	241	137	67	0	517	962
Concordia	388	542	0	0	1	931
Fanano	227	77	0	0	45	348
Finale E.	710	274	83	3	882	1.951
Fiorano	30	482	0	0	25	537
Fiumalbo	174	38	0	0	26	238
Formigine	5	0	644	3	110	762
Frassinoro	705	55	0	0	47	807
Guiglia	292	12	59	0	8	371
Lama Mocogno	372	5	54	0	42	474
Maranello	68	167	136	0	13	384
Marano	97	110	47	0	82	335
Medolla	14	83	53	0	0	150
Mirandola	375	185	446	0	766	1.772
Modena	1.993	6.718	266	88	11.519	20.583
Montecreto	158	38	0	0	46	241
Montefiorino	421	119	0	0	8	548
Montese	398	5	55	0	90	548
Nonantola	134	236	0	0	228	597
Novi	20	0	239	0	0	260
Palagano	444	34	47	0	77	601
Pavullo	220	618	0	0	285	1.124
Pievepelago	224	67	7	0	15	313
Polinago	259	40	0	0	15	314
Prignano	481	97	0	0	0	578
Ravarino	198	97	0	0	601	895
Riolunato	286	26	0	0	17	329
San Cesario	67	143	0	0	29	239
San Felice	116	56	191	0	28	391
San Possidonio	329	0	70	0	84	483
San Prospero	49	99	0	0	24	173
Sassuolo	926	1.307	0	0	199	2.431
Savignano	75	38	0	0	3	116
Serramazzoni	20	238	0	0	51	309
Sestola	504	145	0	0	339	988
Soliera	28	383	2	2	530	945
Spilamberto	5	2	0	0	80	87
Vignola	411	14	0	0	27	452
Zocca	135	129	0	0	27	291
TOTALE	15.612	16.046	2.466	139	18.280	52.544

Tabella 2.14

Entrate derivanti da contributi e trasferimenti correnti: Titolo II per categorie

Accertamenti nel 2004, quote % sul totale delle entrate correnti

Fonte: Certificato del conto consuntivo

Comuni	Trasf. corr. dallo Stato	Trasf. corr. dalla Regione	Trasf. Reg. per deleghe	Trasf. da org. comunit.	Trasf. corr. da altri enti	Totale
Bastiglia	1,4	3,6	0,0	0,0	3,0	8,1
Bomporto	0,2	3,0	0,0	0,0	2,9	6,1
Campogalliano	0,8	2,4	0,0	0,0	1,5	4,7
Camposanto	25,5	4,5	0,0	0,0	1,2	31,2
Carpi	4,3	3,3	0,0	0,0	1,3	8,9
Castelfranco E.	1,7	4,1	0,0	0,0	1,3	7,1
Castelnuovo R.	3,0	0,0	0,0	0,0	0,2	3,2
Castelvetro	3,0	0,0	0,0	0,0	0,1	3,1
Cavezzo	3,4	1,9	0,9	0,0	7,3	13,6
Concordia	6,0	8,4	0,0	0,0	0,0	14,5
Fanano	6,8	2,3	0,0	0,0	1,3	10,5
Finale E.	4,9	1,9	0,6	0,0	6,1	13,6
Fiorano	0,2	2,7	0,0	0,0	0,1	3,0
Fiumalbo	9,9	2,1	0,0	0,0	1,5	13,6
Formigine	0,0	0,0	2,9	0,0	0,5	3,4
Frassinoro	29,8	2,3	0,0	0,0	2,0	34,1
Guiglia	9,0	0,4	1,8	0,0	0,3	11,5
Lama Mocogno	13,4	0,2	1,9	0,0	1,5	17,1
Maranello	0,4	1,1	0,9	0,0	0,1	2,4
Marano	1,9	2,1	0,9	0,0	1,6	6,5
Medolla	0,3	1,8	1,1	0,0	0,0	3,3
Mirandola	2,0	1,0	2,4	0,0	4,1	9,5
Modena	1,0	3,2	0,1	0,0	5,5	9,8
Montecreto	12,5	3,0	0,0	0,0	3,7	19,2
Montefiorino	20,0	5,7	0,0	0,0	0,4	26,1
Montese	8,6	0,1	1,2	0,0	1,9	11,8
Nonantola	1,4	2,6	0,0	0,0	2,5	6,5
Novi	0,3	0,0	4,0	0,0	0,0	4,4
Palagano	22,3	1,7	2,4	0,0	3,9	30,2
Pavullo	1,8	5,0	0,0	0,0	2,3	9,1
Pievepelago	8,0	2,4	0,3	0,0	0,5	11,2
Polinago	16,2	2,5	0,0	0,0	0,9	19,6
Prignano	18,6	3,8	0,0	0,0	0,0	22,4
Ravarino	3,8	1,9	0,0	0,0	11,6	17,3
Riolunato	20,4	1,9	0,0	0,0	1,2	23,5
San Cesario	1,5	3,2	0,0	0,0	0,6	5,4
San Felice	1,8	0,9	2,9	0,0	0,4	6,0
San Possidonio	11,9	0,0	2,5	0,0	3,0	17,5
San Prospero	1,4	2,9	0,0	0,0	0,7	5,0
Sassuolo	2,4	3,4	0,0	0,0	0,5	6,3
Savignano	1,3	0,7	0,0	0,0	0,0	2,0
Serramazzoni	0,4	4,7	0,0	0,0	1,0	6,1
Sestola	9,7	2,8	0,0	0,0	6,5	19,1
Soliera	0,3	3,5	0,0	0,0	4,8	8,6
Spilamberto	0,1	0,0	0,0	0,0	1,1	1,1
Vignola	2,5	0,1	0,0	0,0	0,2	2,7
Zocca	3,1	3,0	0,0	0,0	0,6	6,6
TOTALE	2,6	2,6	0,4	0,0	3,0	8,6

Tabella 2.15

Entrate extratributarie: Titolo III per categoria

Accertamenti nel 2004 in migliaia di euro

Fonte: Certificato del conto consuntivo

Comuni	Proventi serv. pubb.	Proventi beni comun.	Interessi su anticipaz.	Utili netti società e az.	Proventi diversi	Totale
Bastiglia	257	11	5	19	131	422
Bomporto	631	216	12	42	84	984
Campogalliano	1.069	449	21	72	563	2.174
Camposanto	393	8	58	14	85	558
Carpi	7.879	4.046	306	404	4.979	17.614
Castelfranco E.	4.501	460	24	723	476	6.185
Castelnuovo R.	506	243	11	238	753	1.751
Castelvetro	272	62	20	171	214	739
Cavezzo	2.094	139	10	51	388	2.681
Concordia	1.513	185	2	56	214	1.969
Fanano	725	74	15	0	211	1.025
Finale E.	1.852	202	101	0	2.431	4.586
Fiorano	2.440	517	66	116	875	4.014
Fiumalbo	215	38	15	0	12	280
Formigine	2.515	719	80	263	666	4.243
Frassinoro	0	427	24	25	96	572
Guiglia	677	91	1	44	193	1.005
Lama Mocogno	265	43	10	130	9	456
Maranello	4.393	157	61	0	348	4.960
Marano	2.296	51	3	34	10	2.393
Medolla	587	126	6	47	585	1.351
Mirandola	2.550	947	79	171	1.363	5.110
Modena	25.637	9.117	953	9.145	16.944	61.796
Montecreto	101	61	21	17	33	232
Montefiorino	238	85	1	17	181	522
Montese	2.107	70	11	39	24	2.251
Nonantola	1.255	153	95	0	245	1.747
Novi	815	42	33	70	734	1.694
Palagano	147	114	1	55	49	366
Pavullo	3.118	34	40	422	387	4.002
Pievepelago	347	39	141	17	311	855
Polinago	139	63	4	0	164	370
Prignano	459	8	7	47	81	601
Ravarino	1.633	50	18	0	220	1.921
Riolunato	359	230	7	0	11	607
San Cesario	496	16	7	140	402	1.061
San Felice	790	283	70	196	312	1.652
San Possidonio	314	70	9	26	108	527
San Prospero	546	242	11	31	88	919
Sassuolo	5.413	2.074	79	334	1.115	9.016
Savignano	440	105	17	133	286	982
Serramazzoni	653	84	6	114	166	1.023
Sestola	1.448	181	13	116	116	1.875
Soliera	2.111	83	43	83	723	3.043
Spilamberto	810	71	33	316	260	1.491
Vignola	2.544	230	56	429	921	4.181
Zocca	411	130	8	125	428	1.102
TOTALE	89.962	22.848	2.614	14.492	38.993	168.910

Tabella 2.16

Entrate extratributarie: Titolo III per categoria

Accertamenti nel 2004, quote % sul totale delle entrate correnti

Fonte: Certificato del conto consuntivo

Comuni	Proventi serv. pubb.	Proventi beni comun.	Interessi su anticipaz.	Utili netti società e az.	Proventi diversi	Totale
Bastiglia	10,7	0,4	0,2	0,8	5,4	17,5
Bomporto	13,0	4,4	0,2	0,9	1,7	20,2
Campogalliano	14,7	6,2	0,3	1,0	7,7	29,8
Camposanto	15,6	0,3	2,3	0,6	3,4	22,1
Carpi	14,0	7,2	0,5	0,7	8,9	31,3
Castelfranco E.	20,8	2,1	0,1	3,3	2,2	28,6
Castelnuovo R.	5,2	2,5	0,1	2,5	7,8	18,1
Castelvetro	4,0	0,9	0,3	2,5	3,1	10,8
Cavezzo	29,7	2,0	0,1	0,7	5,5	38,0
Concordia	23,5	2,9	0,0	0,9	3,3	30,6
Fanano	21,8	2,2	0,5	0,0	6,3	30,8
Finale E.	12,9	1,4	0,7	0,0	16,9	31,8
Fiorano	13,9	2,9	0,4	0,7	5,0	22,8
Fiumalbo	12,3	2,2	0,9	0,0	0,7	16,0
Formigine	11,2	3,2	0,4	1,2	3,0	18,9
Frassinoro	0,0	18,0	1,0	1,1	4,0	24,1
Guiglia	20,9	2,8	0,0	1,3	6,0	31,0
Lama Mocogno	9,5	1,5	0,3	4,7	0,3	16,4
Maranello	27,9	1,0	0,4	0,0	2,2	31,5
Marano	44,8	1,0	0,1	0,7	0,2	46,7
Medolla	12,7	2,7	0,1	1,0	12,7	29,2
Mirandola	13,7	5,1	0,4	0,9	7,3	27,4
Modena	12,2	4,3	0,5	4,4	8,1	29,5
Montecreto	8,0	4,9	1,6	1,4	2,6	18,5
Montefiorino	11,3	4,0	0,0	0,8	8,6	24,8
Montese	45,4	1,5	0,2	0,8	0,5	48,5
Nonantola	13,6	1,7	1,0	0,0	2,7	18,9
Novi	13,7	0,7	0,6	1,2	12,3	28,5
Palagano	7,4	5,7	0,0	2,8	2,5	18,4
Pavullo	25,1	0,3	0,3	3,4	3,1	32,3
Pievepelago	12,4	1,4	5,0	0,6	11,1	30,5
Polinago	8,7	3,9	0,3	0,0	10,2	23,1
Prignano	17,8	0,3	0,3	1,8	3,1	23,3
Ravarino	31,5	1,0	0,3	0,0	4,2	37,0
Riolunato	25,7	16,4	0,5	0,0	0,8	43,4
San Cesario	11,2	0,4	0,1	3,2	9,1	23,9
San Felice	12,2	4,4	1,1	3,0	4,8	25,5
San Possidonio	11,4	2,5	0,3	0,9	3,9	19,1
San Prospero	16,0	7,1	0,3	0,9	2,6	26,9
Sassuolo	13,9	5,3	0,2	0,9	2,9	23,2
Savignano	7,6	1,8	0,3	2,3	4,9	16,9
Serramazzoni	12,9	1,7	0,1	2,3	3,3	20,3
Sestola	28,0	3,5	0,2	2,2	2,2	36,2
Soliera	19,3	0,8	0,4	0,8	6,6	27,8
Spilamberto	10,7	0,9	0,4	4,2	3,4	19,6
Vignola	15,5	1,4	0,3	2,6	5,6	25,4
Zocca	9,4	3,0	0,2	2,9	9,8	25,2
TOTALE	14,8	3,8	0,4	2,4	6,4	27,7

Tabella 2.17

Entrate derivanti da alienazione, trasferimenti di capitali e riscossione di crediti: Titolo IV per categorie

Accertamenti nel 2004 in migliaia di euro

Fonte: Certificato del conto consuntivo

Comuni	Alienazione beni patrim.	Trasf. capit. dallo Stato	Trasf. capit. dalla Regione	Trasf. capit. da altri enti	Trasf. capit. da altri sogg.	Riscossioni di crediti	Totale
Bastiglia	216	0	0	0	237	0	454
Bomporto	1.271	6	0	50	828	0	2.155
Campogalliano	1.303	46	0	0	1.380	0	2.729
Camposanto	42	20	155	0	257	0	474
Carpi	12.878	687	2.568	2.789	10.942	0	29.864
Castelfranco E.	1.564	0	44	568	3.746	0	5.923
Castelnuovo R.	214	0	1.191	0	2.780	0	4.185
Castelvetro	4	0	40	0	1.166	0	1.210
Cavezzo	11	4	6	127	568	0	715
Concordia	175	5	0	0	682	0	861
Fanano	658	31	0	708	521	0	1.918
Finale E.	677	8	292	763	705	394	2.839
Fiorano	195	0	16	58	1.077	0	1.347
Fiumalbo	51	23	33	87	147	0	340
Formigine	428	485	187	458	3.851	978	6.388
Frassinoro	0	29	118	53	0	949	1.149
Guiglia	62	24	150	183	380	0	799
Lama Mocogno	33	21	456	12	506	0	1.028
Maranello	3.316	0	300	6	2.048	3.870	9.540
Marano	261	25	12	14	549	0	861
Medolla	2	0	0	0	810	0	812
Mirandola	1.076	0	232	122	3.526	18	4.974
Modena	30.351	976	8.774	5.378	15.740	11.317	72.537
Montecreto	17	23	166	153	69	0	429
Montefiorino	106	582	110	71	184	0	1.053
Montese	148	22	922	340	344	0	1.775
Nonantola	150	0	4	95	1.983	784	3.016
Novi	206	3	64	3	772	0	1.049
Palagano	94	31	485	0	194	0	804
Pavullo	81	5	226	862	2.843	1.889	5.906
Pievepelago	67	28	186	103	377	0	760
Polinago	109	88	377	0	105	0	678
Prignano	133	30	253	300	319	0	1.036
Ravarino	161	3	0	139	498	53	855
Riolunato	242	21	0	52	336	0	651
San Cesario	998	1	17	17	1.017	0	2.050
San Felice	435	6	157	44	1.020	515	2.176
San Possidonio	26	23	0	0	240	350	639
San Prospero	35	30	0	0	676	0	741
Sassuolo	228	0	2.315	0	3.043	0	5.586
Savignano	1.452	0	0	1	756	0	2.209
Serramazzoni	462	0	246	286	1.761	0	2.755
Sestola	540	55	343	37	355	0	1.330
Soliera	561	0	1.127	30	2.254	0	3.972
Spilamberto	1.858	0	86	0	1.780	0	3.725
Vignola	4.743	752	23	712	2.411	0	8.640
Zocca	212	686	261	686	474	81	2.400
TOTALE	67.850	4.782	21.942	15.306	76.256	21.199	207.337

Tabella 2.18

Entrate derivanti da alienazione, trasferimenti di capitali e riscossione di crediti: Titolo IV per categorie

Accertamenti nel 2004, quote % sul totale del titolo IV

Fonte: Certificato del conto consuntivo

Comuni	Alienazione beni patrim.	Trasf. capit. dallo Stato	Trasf. capit. dalla Regione	Trasf. capit. da altri enti	Trasf. capit. da altri sogg.	Riscossioni di crediti	Totale
Bastiglia	47,7	0,0	0,0	0,0	52,3	0,0	100,0
Bomporto	59,0	0,3	0,0	2,3	38,4	0,0	100,0
Campogalliano	47,8	1,7	0,0	0,0	50,6	0,0	100,0
Camposanto	8,9	4,3	32,7	0,0	54,1	0,0	100,0
Carpi	43,1	2,3	8,6	9,3	36,6	0,0	100,0
Castelfranco E.	26,4	0,0	0,8	9,6	63,2	0,0	100,0
Castelnuovo R.	5,1	0,0	28,5	0,0	66,4	0,0	100,0
Castelvetro	0,3	0,0	3,3	0,0	96,4	0,0	100,0
Cavezzo	1,5	0,5	0,8	17,7	79,4	0,0	100,0
Concordia	20,3	0,6	0,0	0,0	79,2	0,0	100,0
Fanano	34,3	1,6	0,0	36,9	27,2	0,0	100,0
Finale E.	23,8	0,3	10,3	26,9	24,8	13,9	100,0
Fiorano	14,5	0,0	1,2	4,3	80,0	0,0	100,0
Fiumalbo	14,9	6,7	9,7	25,5	43,2	0,0	100,0
Formigine	6,7	7,6	2,9	7,2	60,3	15,3	100,0
Frassinoro	0,0	2,6	10,3	4,6	0,0	82,6	100,0
Guiglia	7,7	3,0	18,8	22,9	47,6	0,0	100,0
Lama Mocogno	3,2	2,0	44,4	1,2	49,3	0,0	100,0
Maranello	34,8	0,0	3,1	0,1	21,5	40,6	100,0
Marano	30,3	2,9	1,4	1,7	63,8	0,0	100,0
Medolla	0,3	0,0	0,0	0,0	99,7	0,0	100,0
Mirandola	21,6	0,0	4,7	2,4	70,9	0,4	100,0
Modena	41,8	1,3	12,1	7,4	21,7	15,6	100,0
Montecreto	4,0	5,5	38,6	35,7	16,2	0,0	100,0
Montefiorino	10,1	55,3	10,4	6,8	17,5	0,0	100,0
Montese	8,3	1,2	51,9	19,1	19,4	0,0	100,0
Nonantola	5,0	0,0	0,1	3,2	65,7	26,0	100,0
Novi	19,6	0,3	6,1	0,3	73,6	0,0	100,0
Palagano	11,7	3,9	60,3	0,0	24,1	0,0	100,0
Pavullo	1,4	0,1	3,8	14,6	48,1	32,0	100,0
Pievepelago	8,8	3,7	24,4	13,5	49,6	0,0	100,0
Polinago	16,0	13,0	55,6	0,0	15,4	0,0	100,0
Prignano	12,9	2,9	24,4	29,0	30,8	0,0	100,0
Ravarino	18,9	0,4	0,0	16,3	58,3	6,2	100,0
Riolunato	37,3	3,2	0,0	7,9	51,6	0,0	100,0
San Cesario	48,7	0,0	0,8	0,8	49,6	0,0	100,0
San Felice	20,0	0,3	7,2	2,0	46,9	23,7	100,0
San Possidonio	4,1	3,7	0,0	0,0	37,5	54,8	100,0
San Prospero	4,7	4,1	0,0	0,0	91,2	0,0	100,0
Sassuolo	4,1	0,0	41,5	0,0	54,5	0,0	100,0
Savignano	65,7	0,0	0,0	0,0	34,2	0,0	100,0
Serramazzoni	16,8	0,0	8,9	10,4	63,9	0,0	100,0
Sestola	40,6	4,2	25,8	2,8	26,7	0,0	100,0
Soliera	14,1	0,0	28,4	0,7	56,7	0,0	100,0
Spilamberto	49,9	0,0	2,3	0,0	47,8	0,0	100,0
Vignola	54,9	8,7	0,3	8,2	27,9	0,0	100,0
Zocca	8,8	28,6	10,9	28,6	19,8	3,4	100,0
TOTALE	32,7	2,3	10,6	7,4	36,8	10,2	100,0

Tabella 2.19

Entrate derivanti da accensione di prestiti: Titolo V per categorie

Accertamenti nel 2004 in migliaia di euro

Fonte: Certificato del conto consuntivo

Comuni	Anticipazioni di cassa	Finanziamenti a breve	Accensioni di mutui	Emissioni prest. obblig.	Totale
Bastiglia	0	0	0	0	0
Bomporto	0	0	187	0	187
Campogalliano	0	0	0	745	745
Camposanto	110	0	291	0	401
Carpì	0	0	0	4.100	4.100
Castelfranco E.	0	0	858	0	858
Castelnuovo R.	0	0	825	0	825
Castelvetro	0	0	0	1.350	1.350
Cavezzo	0	0	187	0	187
Concordia	0	0	0	0	0
Fanano	0	0	490	0	490
Finale E.	0	0	2.827	3.438	6.265
Fiorano	0	0	888	0	888
Fiumalbo	0	0	0	0	0
Formigine	0	0	3.922	0	3.922
Frassinoro	0	0	0	0	0
Guiglia	64	0	197	0	261
Lama Mocogno	0	0	604	0	604
Maranello	0	0	410	3.870	4.280
Marano	2.975	31	140	0	3.145
Medolla	0	0	256	1.000	1.256
Mirandola	0	0	383	0	383
Modena	0	0	6.070	5.671	11.741
Montecreto	0	0	0	0	0
Montefiorino	0	0	272	0	272
Montese	194	0	638	0	832
Nonantola	0	0	0	1.200	1.200
Novi	0	0	0	2.640	2.640
Palagano	0	0	763	0	763
Pavullo	0	0	0	1.884	1.884
Pievepelago	0	0	369	0	369
Polinago	0	0	345	0	345
Prignano	0	0	905	0	905
Ravarino	0	0	200	0	200
Riolunato	0	0	301	0	301
San Cesario	0	0	0	0	0
San Felice	0	0	3.032	0	3.032
San Possidonio	0	0	0	0	0
San Prospero	3.147	0	862	0	4.008
Sassuolo	0	0	764	7.365	8.129
Savignano	0	0	0	0	0
Serramazzoni	0	0	1.998	0	1.998
Sestola	0	0	0	898	898
Soliera	0	0	2.672	0	2.672
Spilamberto	0	0	205	1.971	2.176
Vignola	0	0	187	1.200	1.387
Zocca	0	0	150	0	150
TOTALE	6.489	31	32.197	37.332	76.048

Tabella 2.20

Entrate derivanti da accensione di prestiti: Titolo V per categorie

Accertamenti nel 2004, quote % sul totale del titolo V

Fonte: Certificato del conto consuntivo

Comuni	Anticipazioni di cassa	Finanziamenti a breve	Accensioni di mutui	Emissioni prest. obblig.	Totale
Bastiglia	-	-	-	-	-
Bomporto	0,0	0,0	100,0	0,0	100,0
Campogalliano	0,0	0,0	0,0	100,0	100,0
Camposanto	27,4	0,0	72,6	0,0	100,0
Carpì	0,0	0,0	0,0	100,0	100,0
Castelfranco E.	0,0	0,0	100,0	0,0	100,0
Castelnuovo R.	0,0	0,0	100,0	0,0	100,0
Castelvetro	0,0	0,0	0,0	100,0	100,0
Cavezzo	0,0	0,0	100,0	0,0	100,0
Concordia	-	-	-	-	-
Fanano	0,0	0,0	100,0	0,0	100,0
Finale E.	0,0	0,0	45,1	54,9	100,0
Fiorano	0,0	0,0	100,0	0,0	100,0
Fiumalbo	-	-	-	-	-
Formigine	0,0	0,0	100,0	0,0	100,0
Frassinoro	-	-	-	-	-
Guiglia	24,4	0,0	75,6	0,0	100,0
Lama Mocogno	0,0	0,0	100,0	0,0	100,0
Maranello	0,0	0,0	9,6	90,4	100,0
Marano	94,6	1,0	4,5	0,0	100,0
Medolla	0,0	0,0	20,4	79,6	100,0
Mirandola	0,0	0,0	100,0	0,0	100,0
Modena	0,0	0,0	51,7	48,3	100,0
Montecreto	-	-	-	-	-
Montefiorino	0,0	0,0	100,0	0,0	100,0
Montese	23,3	0,0	76,7	0,0	100,0
Nonantola	0,0	0,0	0,0	100,0	100,0
Novi	0,0	0,0	0,0	100,0	100,0
Palagano	0,0	0,0	100,0	0,0	100,0
Pavullo	0,0	0,0	0,0	100,0	100,0
Pievepelago	0,0	0,0	100,0	0,0	100,0
Polinago	0,0	0,0	100,0	0,0	100,0
Prignano	0,0	0,0	100,0	0,0	100,0
Ravarino	0,0	0,0	100,0	0,0	100,0
Riolunato	0,0	0,0	100,0	0,0	100,0
San Cesario	-	-	-	-	-
San Felice	0,0	0,0	100,0	0,0	100,0
San Possidonio	-	-	-	-	-
San Prospero	78,5	0,0	21,5	0,0	100,0
Sassuolo	0,0	0,0	9,4	90,6	100,0
Savignano	-	-	-	-	-
Serramazzoni	0,0	0,0	100,0	0,0	100,0
Sestola	0,0	0,0	0,0	100,0	100,0
Soliera	0,0	0,0	100,0	0,0	100,0
Spilamberto	0,0	0,0	9,4	90,6	100,0
Vignola	0,0	0,0	13,5	86,5	100,0
Zocca	0,0	0,0	100,0	0,0	100,0
TOTALE	8,5	0,0	42,3	49,1	100,0

PARTE TERZA

Le spese nel 2004

Tabella 3.1

Spese totali per titoli

Impegni nel 2004, in migliaia di euro

Fonte: Certificato del conto consuntivo

Comuni	Spese correnti	Spese in conto capitale	Spese rimb. prestiti	Spese per conto terzi	Totale
Bastiglia	2.492	298	96	230	3.116
Bomporto	4.581	2.702	163	498	7.944
Campogalliano	7.381	3.236	212	1.084	11.914
Camposanto	2.516	471	346	386	3.719
Carpi	55.157	32.226	2.868	7.175	97.426
Castelfranco E.	21.345	6.925	560	3.027	31.857
Castelnuovo R.	9.307	4.991	515	1.099	15.913
Castelvetro	6.869	2.462	531	1.046	10.908
Cavezzo	6.567	1.126	357	697	8.747
Concordia	6.126	889	359	729	8.104
Fanano	3.091	2.502	249	309	6.151
Finale E.	13.337	9.097	1.634	1.709	25.777
Fiorano	16.751	2.899	1.089	1.564	22.304
Fiumalbo	1.385	623	185	153	2.346
Formigine	22.102	10.127	1.004	2.377	35.610
Frassinoro	2.262	1.257	135	306	3.960
Guiglia	3.109	1.050	205	421	4.785
Lama Mocogno	2.763	1.599	211	283	4.856
Maranello	14.664	14.636	752	1.622	31.674
Marano	5.451	339	3.285	648	9.724
Medolla	4.292	2.263	162	542	7.260
Mirandola	17.554	5.098	1.103	2.833	26.588
Modena	210.223	78.202	5.537	24.687	318.649
Montecreto	1.138	463	133	133	1.867
Montefiorino	2.024	1.367	85	249	3.724
Montese	4.397	2.454	645	604	8.101
Nonantola	9.450	3.579	664	9.499	23.192
Novi	5.438	3.502	732	1.544	11.215
Palagano	1.953	1.495	109	199	3.756
Pavullo	11.704	7.542	1.539	1.074	21.859
Pievepelago	2.632	1.022	286	182	4.122
Polinago	1.532	941	117	157	2.747
Prignano	2.582	2.014	100	232	4.928
Ravarino	5.104	781	379	791	7.055
Riolunato	1.233	1.111	143	167	2.654
San Cesario	4.513	1.534	113	517	6.677
San Felice	6.932	4.411	434	898	12.676
San Possidonio	2.732	606	187	289	3.813
San Prospero	3.449	1.213	3.584	381	8.628
Sassuolo	36.776	14.829	1.065	3.741	56.412
Savignano	5.259	1.948	290	1.036	8.532
Serramazzoni	4.877	4.729	282	1.329	11.217
Sestola	4.984	2.018	519	380	7.900
Soliera	10.934	6.426	630	1.074	19.064
Spilamberto	7.879	3.803	1.878	861	14.421
Vignola	16.784	8.075	480	1.969	27.308
Zocca	4.034	2.493	469	411	7.408
TOTALE	597.667	263.373	36.424	81.143	978.607

Tabella 3.2

Spese totali per titoli

Impegni nel 2004, quote %

Fonte: Certificato del conto consuntivo

Comuni	Spese correnti	Spese in conto capitale	Spese rimb. prestiti	Spese per conto terzi	Totale
Bastiglia	80,0	9,6	3,1	7,4	100,0
Bomporto	57,7	34,0	2,1	6,3	100,0
Campogalliano	62,0	27,2	1,8	9,1	100,0
Camposanto	67,6	12,7	9,3	10,4	100,0
Carpi	56,6	33,1	2,9	7,4	100,0
Castelfranco E.	67,0	21,7	1,8	9,5	100,0
Castelnuovo R.	58,5	31,4	3,2	6,9	100,0
Castelvetro	63,0	22,6	4,9	9,6	100,0
Cavezzo	75,1	12,9	4,1	8,0	100,0
Concordia	75,6	11,0	4,4	9,0	100,0
Fanano	50,2	40,7	4,1	5,0	100,0
Finale E.	51,7	35,3	6,3	6,6	100,0
Fiorano	75,1	13,0	4,9	7,0	100,0
Fiumalbo	59,0	26,6	7,9	6,5	100,0
Formigine	62,1	28,4	2,8	6,7	100,0
Frassinoro	57,1	31,7	3,4	7,7	100,0
Guiglia	65,0	21,9	4,3	8,8	100,0
Lama Mocogno	56,9	32,9	4,3	5,8	100,0
Maranello	46,3	46,2	2,4	5,1	100,0
Marano	56,1	3,5	33,8	6,7	100,0
Medolla	59,1	31,2	2,2	7,5	100,0
Mirandola	66,0	19,2	4,1	10,7	100,0
Modena	66,0	24,5	1,7	7,7	100,0
Montecreto	61,0	24,8	7,1	7,1	100,0
Montefiorino	54,3	36,7	2,3	6,7	100,0
Montese	54,3	30,3	8,0	7,5	100,0
Nonantola	40,7	15,4	2,9	41,0	100,0
Novi	48,5	31,2	6,5	13,8	100,0
Palagano	52,0	39,8	2,9	5,3	100,0
Pavullo	53,5	34,5	7,0	4,9	100,0
Pievepelago	63,8	24,8	6,9	4,4	100,0
Polinago	55,8	34,2	4,3	5,7	100,0
Prignano	52,4	40,9	2,0	4,7	100,0
Ravarino	72,3	11,1	5,4	11,2	100,0
Riolunato	46,4	41,9	5,4	6,3	100,0
San Cesario	67,6	23,0	1,7	7,7	100,0
San Felice	54,7	34,8	3,4	7,1	100,0
San Possidonio	71,6	15,9	4,9	7,6	100,0
San Prospero	40,0	14,1	41,5	4,4	100,0
Sassuolo	65,2	26,3	1,9	6,6	100,0
Savignano	61,6	22,8	3,4	12,1	100,0
Serramazzoni	43,5	42,2	2,5	11,8	100,0
Sestola	63,1	25,5	6,6	4,8	100,0
Soliera	57,4	33,7	3,3	5,6	100,0
Spilamberto	54,6	26,4	13,0	6,0	100,0
Vignola	61,5	29,6	1,8	7,2	100,0
Zocca	54,5	33,7	6,3	5,6	100,0
TOTALE	61,1	26,9	3,7	8,3	100,0

Tabella 3.3

Spese correnti per interventi: Titoli I per interventi

Impegni nel 2004, in migliaia di euro

Fonte: Certificato del conto consuntivo

Comuni	Personale	Acquisto di beni	Prestazioni di servizi	Utilizzo beni di terzi	Trasferimenti
Bastiglia	816	226	993	0	351
Bomporto	1.261	107	2.142	6	868
Campogalliano	2.790	269	3.008	30	859
Camposanto	837	79	1.057	13	259
Carpì	21.952	1.830	21.547	857	4.690
Castelfranco E.	6.167	2.139	8.155	178	3.751
Castelnuovo R.	2.053	159	3.778	183	2.197
Castelvetro	1.601	162	2.520	61	1.910
Cavezzo	2.469	526	2.466	10	600
Concordia	2.435	431	2.103	0	516
Fanano	969	123	1.317	19	218
Finale E.	4.647	474	4.911	146	1.522
Fiorano	4.394	2.595	5.766	277	1.726
Fiumalbo	457	129	474	0	158
Formigine	6.213	397	10.922	250	2.312
Frassinoro	618	140	1.129	6	135
Guiglia	1.044	201	1.293	17	332
Lama Mocogno	1.005	175	1.122	30	117
Maranello	4.223	1.649	6.040	171	936
Marano	853	661	2.098	22	573
Medolla	1.734	160	1.244	20	832
Mirandola	6.015	967	6.026	294	2.834
Modena	68.470	3.919	107.469	4.585	19.654
Montecreto	377	72	452	1	123
Montefiorino	690	118	910	11	116
Montese	1.794	324	1.579	10	161
Nonantola	3.270	388	3.823	68	1.031
Novi	2.265	227	1.667	2	633
Palagano	663	107	748	15	176
Pavullo	3.784	289	4.599	221	1.163
Pievepelago	741	256	995	16	213
Polinago	449	46	836	0	75
Prignano	893	396	939	0	192
Ravarino	1.446	162	2.428	36	656
Riolunato	544	71	479	5	20
San Cesario	1.552	310	2.091	14	305
San Felice	2.373	271	2.490	2	1.012
San Possidonio	935	128	1.125	10	262
San Prospero	1.393	105	1.057	120	381
Sassuolo	9.636	630	20.063	743	3.931
Savignano	1.247	86	2.118	71	1.347
Serramazzoni	1.741	190	1.946	1	519
Sestola	1.637	498	1.901	0	551
Soliera	3.338	376	5.684	9	699
Spilamberto	1.559	204	3.553	22	1.910
Vignola	3.646	1.341	6.161	276	4.599
Zocca	1.099	182	1.835	33	449
TOTALE	190.097	24.296	267.060	8.860	67.871

Tabella 3.3

Spese correnti per interventi: Titoli I per interventi

Impegni nel 2004, in migliaia di euro

Fonte: Certificato del conto consuntivo

Interessi passivi	Imposte e tasse	Oneri straordinari	Ammortamenti	Totale	Comuni
86	0	20	0	2.492	Bastiglia
43	117	36	0	4.581	Bomporto
115	268	43	0	7.381	Campogalliano
157	76	37	0	2.516	Camposanto
2.363	1.811	109	0	55.157	Carpi
349	453	153	0	21.345	Castelfranco E.
458	179	300	0	9.307	Castelnuovo R.
452	102	61	0	6.869	Castelvetro
374	122	1	0	6.567	Cavezzo
451	126	64	0	6.126	Concordia
232	102	110	0	3.091	Fanano
1.121	420	97	0	13.337	Finale E.
1.092	470	432	0	16.751	Fiorano
130	33	5	0	1.385	Fiumalbo
1.378	584	47	0	22.102	Formigine
161	53	20	0	2.262	Frassinoro
96	108	18	0	3.109	Guiglia
180	61	73	0	2.763	Lama Mocogno
843	674	127	0	14.664	Maranello
332	855	56	0	5.451	Marano
189	107	5	0	4.292	Medolla
902	481	35	0	17.554	Mirandola
1.909	3.588	630	0	210.223	Modena
73	26	15	0	1.138	Montecreto
121	41	17	0	2.024	Montefiorino
371	135	24	0	4.397	Montese
459	411	0	0	9.450	Nonantola
487	158	0	0	5.438	Novi
145	76	25	0	1.953	Palagano
1.138	268	241	0	11.704	Pavullo
252	62	96	0	2.632	Pievepelago
125	1	0	0	1.532	Polinago
114	48	0	0	2.582	Prignano
260	109	8	0	5.104	Ravarino
60	44	9	0	1.233	Riolunato
123	119	0	0	4.513	San Cesario
572	210	2	0	6.932	San Felice
177	75	20	0	2.732	San Possidonio
279	97	18	0	3.449	San Prospero
952	728	91	0	36.776	Sassuolo
295	95	0	0	5.259	Savignano
360	120	0	0	4.877	Serramazzoni
328	33	35	0	4.984	Sestola
596	221	10	0	10.934	Soliera
421	209	1	0	7.879	Spilamberto
374	280	107	0	16.784	Vignola
237	149	51	0	4.034	Zocca
21.733	14.503	3.246	0	597.667	TOTALE

Tabella 3.4

Spese correnti per interventi: Titoli I per interventi

Impegni nel 2004, quote % sul totale delle spese correnti

Fonte: Certificato del conto consuntivo

Comuni	Personale	Acquisto di beni	Prestazioni di servizi	Utilizzo beni di terzi	Trasferimenti
Bastiglia	32,7	9,1	39,9	0,0	14,1
Bomporto	27,5	2,3	46,8	0,1	19,0
Campogalliano	37,8	3,6	40,7	0,4	11,6
Camposanto	33,3	3,1	42,0	0,5	10,3
Carpì	39,8	3,3	39,1	1,6	8,5
Castelfranco E.	28,9	10,0	38,2	0,8	17,6
Castelnuovo R.	22,1	1,7	40,6	2,0	23,6
Castelvetro	23,3	2,4	36,7	0,9	27,8
Cavezzo	37,6	8,0	37,5	0,2	9,1
Concordia	39,7	7,0	34,3	0,0	8,4
Fanano	31,4	4,0	42,6	0,6	7,1
Finale E.	34,8	3,6	36,8	1,1	11,4
Fiorano	26,2	15,5	34,4	1,7	10,3
Fiumalbo	33,0	9,3	34,2	0,0	11,4
Formigine	28,1	1,8	49,4	1,1	10,5
Frassinoro	27,3	6,2	49,9	0,3	6,0
Guiglia	33,6	6,5	41,6	0,6	10,7
Lama Mocogno	36,4	6,3	40,6	1,1	4,2
Maranello	28,8	11,2	41,2	1,2	6,4
Marano	15,6	12,1	38,5	0,4	10,5
Medolla	40,4	3,7	29,0	0,5	19,4
Mirandola	34,3	5,5	34,3	1,7	16,1
Modena	32,6	1,9	51,1	2,2	9,3
Montecreto	33,2	6,3	39,7	0,1	10,8
Montefiorino	34,1	5,8	45,0	0,5	5,7
Montese	40,8	7,4	35,9	0,2	3,7
Nonantola	34,6	4,1	40,5	0,7	10,9
Novi	41,7	4,2	30,7	0,0	11,6
Palagano	33,9	5,5	38,3	0,8	9,0
Pavullo	32,3	2,5	39,3	1,9	9,9
Pievepelago	28,2	9,7	37,8	0,6	8,1
Polinago	29,3	3,0	54,6	0,0	4,9
Prignano	34,6	15,4	36,4	0,0	7,4
Ravarino	28,3	3,2	47,6	0,7	12,8
Riolunato	44,2	5,7	38,9	0,4	1,7
San Cesario	34,4	6,9	46,3	0,3	6,8
San Felice	34,2	3,9	35,9	0,0	14,6
San Possidonio	34,2	4,7	41,2	0,4	9,6
San Prospero	40,4	3,0	30,6	3,5	11,0
Sassuolo	26,2	1,7	54,6	2,0	10,7
Savignano	23,7	1,6	40,3	1,3	25,6
Serramazzoni	35,7	3,9	39,9	0,0	10,6
Sestola	32,8	10,0	38,1	0,0	11,0
Soliera	30,5	3,4	52,0	0,1	6,4
Spilamberto	19,8	2,6	45,1	0,3	24,2
Vignola	21,7	8,0	36,7	1,6	27,4
Zocca	27,3	4,5	45,5	0,8	11,1
TOTALE	31,8	4,1	44,7	1,5	11,4

Tabella 3.4

Spese correnti per interventi: Titoli I per interventi
 Impegni nel 2004, quote % sul totale delle spese correnti
 Fonte: Certificato del conto consuntivo

Interessi passivi	Imposte e tasse	Oneri straordinari	Ammortamenti	Totale	Comuni
3,4	0,0	0,8	0,0	100,0	Bastiglia
0,9	2,6	0,8	0,0	100,0	Bomporto
1,6	3,6	0,6	0,0	100,0	Campogalliano
6,3	3,0	1,5	0,0	100,0	Camposanto
4,3	3,3	0,2	0,0	100,0	Carpi
1,6	2,1	0,7	0,0	100,0	Castelfranco E.
4,9	1,9	3,2	0,0	100,0	Castelnuovo R.
6,6	1,5	0,9	0,0	100,0	Castelvetro
5,7	1,9	0,0	0,0	100,0	Cavezzo
7,4	2,0	1,0	0,0	100,0	Concordia
7,5	3,3	3,5	0,0	100,0	Fanano
8,4	3,1	0,7	0,0	100,0	Finale E.
6,5	2,8	2,6	0,0	100,0	Fiorano
9,4	2,4	0,3	0,0	100,0	Fiumalbo
6,2	2,6	0,2	0,0	100,0	Formigine
7,1	2,3	0,9	0,0	100,0	Frassinoro
3,1	3,5	0,6	0,0	100,0	Guiglia
6,5	2,2	2,6	0,0	100,0	Lama Mocogno
5,8	4,6	0,9	0,0	100,0	Maranello
6,1	15,7	1,0	0,0	100,0	Marano
4,4	2,5	0,1	0,0	100,0	Medolla
5,1	2,7	0,2	0,0	100,0	Mirandola
0,9	1,7	0,3	0,0	100,0	Modena
6,4	2,3	1,3	0,0	100,0	Montecreto
6,0	2,0	0,8	0,0	100,0	Montefiorino
8,4	3,1	0,5	0,0	100,0	Montese
4,9	4,4	0,0	0,0	100,0	Nonantola
8,9	2,9	0,0	0,0	100,0	Novi
7,4	3,9	1,3	0,0	100,0	Palagano
9,7	2,3	2,1	0,0	100,0	Pavullo
9,6	2,4	3,7	0,0	100,0	Pievepelago
8,2	0,1	0,0	0,0	100,0	Polinago
4,4	1,9	0,0	0,0	100,0	Prignano
5,1	2,1	0,2	0,0	100,0	Ravarino
4,9	3,5	0,7	0,0	100,0	Riolunato
2,7	2,6	0,0	0,0	100,0	San Cesario
8,3	3,0	0,0	0,0	100,0	San Felice
6,5	2,7	0,7	0,0	100,0	San Possidonio
8,1	2,8	0,5	0,0	100,0	San Prospero
2,6	2,0	0,2	0,0	100,0	Sassuolo
5,6	1,8	0,0	0,0	100,0	Savignano
7,4	2,5	0,0	0,0	100,0	Serramazzoni
6,6	0,7	0,7	0,0	100,0	Sestola
5,5	2,0	0,1	0,0	100,0	Soliera
5,3	2,7	0,0	0,0	100,0	Spilamberto
2,2	1,7	0,6	0,0	100,0	Vignola
5,9	3,7	1,3	0,0	100,0	Zocca
3,6	2,4	0,5	0,0	100,0	TOTALE

Tabella 3.5

Spese correnti per funzioni: Titolo I per funzioni

Impegni nel 2004, in migliaia di euro

Fonte: Certificato del conto consuntivo

Comuni	Generali di amministraz.	Relative alla giustizia	Polizia locale	Istruzione pubblica	Cultura e beni cultur.	Settore sport. e ricr.
Bastiglia	1.043	0	0	366	71	42
Bomporto	1.875	0	0	733	121	58
Campogalliano	1.434	0	294	1.184	394	378
Camposanto	797	0	124	320	103	44
Carpi	14.904	121	2.287	9.519	3.941	1.215
Castelfranco E.	4.815	0	752	3.965	619	311
Castelnuovo R.	2.566	0	278	2.116	383	312
Castelvetro	2.051	0	223	761	208	182
Cavezzo	1.502	2	276	461	221	280
Concordia	1.626	0	267	659	401	78
Fanano	738	0	121	421	30	94
Finale E.	4.309	45	442	1.455	674	523
Fiorano	3.888	0	544	2.310	1.023	480
Fiumalbo	458	0	50	117	6	12
Formigine	6.155	0	918	3.552	690	702
Frassinoro	868	0	54	267	80	26
Guiglia	970	0	109	433	6	93
Lama Mocogno	936	0	74	349	79	79
Maranello	3.442	0	431	1.934	534	336
Marano	1.201	0	209	543	212	86
Medolla	1.234	2	201	646	208	118
Mirandola	6.291	99	653	2.287	870	572
Modena	37.000	1.437	10.243	30.963	12.132	4.660
Montecreto	465	0	41	78	0	60
Montefiorino	560	0	38	325	8	39
Montese	981	0	113	346	118	63
Nonantola	3.101	0	218	1.128	1.004	150
Novi	1.913	0	236	701	238	110
Palagano	680	0	41	352	19	37
Pavullo	3.315	55	622	1.665	636	331
Pievepelago	756	0	97	303	48	127
Polinago	512	0	39	128	0	57
Prignano	891	0	54	469	0	62
Ravarino	1.434	0	0	627	98	96
Riolunato	427	0	32	95	6	237
San Cesario	1.507	0	152	456	273	131
San Felice	2.037	0	399	853	387	166
San Possidonio	974	0	107	404	86	55
San Prospero	1.403	0	169	459	66	136
Sassuolo	8.030	218	1.936	4.673	1.495	1.072
Savignano	2.752	0	247	135	222	99
Serramazzoni	1.840	0	228	922	63	149
Sestola	997	0	187	359	41	1.204
Soliera	2.135	0	474	1.197	697	88
Spilamberto	2.264	0	349	786	399	224
Vignola	4.442	38	822	2.866	658	285
Zocca	1.410	0	131	495	68	144
TOTALE	144.928	2.017	25.283	85.180	29.634	15.803

Tabella 3.5

Spese correnti per funzioni: Titolo I per funzioni

Impegni nel 2004, in migliaia di euro

Fonte: Certificato del conto consuntivo

Campo turistico	Viabilità e trasporti	Territorio e ambiente	Settore sociale	Sviluppo economico	Servizi produttivi	Totale	Comuni
0	94	442	400	35	0	2.492	Bastiglia
0	193	736	801	53	11	4.581	Bomporto
0	596	1.306	1.638	51	107	7.381	Campogalliano
0	171	470	428	58	1	2.516	Camposanto
141	3.685	3.389	14.604	1.182	170	55.157	Carpi
0	1.001	4.047	3.786	75	1.974	21.345	Castelfranco E.
0	537	2.620	149	264	81	9.307	Castelnuovo R.
0	569	1.655	1.024	192	4	6.869	Castelvetro
0	434	187	2.631	97	478	6.567	Cavezzo
0	375	161	2.422	137	0	6.126	Concordia
132	491	768	274	12	11	3.091	Fanano
0	809	765	4.071	208	37	13.337	Finale E.
0	881	3.542	2.622	164	1.298	16.751	Fiorano
68	238	291	63	2	81	1.385	Fiumalbo
0	971	4.905	3.938	272	0	22.102	Formigine
28	363	400	155	21	0	2.262	Frassinoro
5	314	831	317	32	0	3.109	Guiglia
40	493	538	148	27	0	2.763	Lama Mocogno
0	769	3.562	1.875	120	1.662	14.664	Maranello
8	340	829	386	17	1.621	5.451	Marano
0	292	163	1.345	83	0	4.292	Medolla
0	1.291	953	3.704	471	362	17.554	Mirandola
0	8.787	45.201	56.200	3.600	0	210.223	Modena
17	211	201	59	4	2	1.138	Montecreto
153	386	292	203	3	16	2.024	Montefiorino
70	523	787	1.396	1	0	4.397	Montese
0	340	1.719	1.579	213	0	9.450	Nonantola
0	375	312	1.508	44	0	5.438	Novi
25	245	395	149	9	0	1.953	Palagano
101	987	1.192	2.664	82	55	11.704	Pavullo
40	319	762	163	10	8	2.632	Pievepelago
27	249	324	184	3	7	1.532	Polinago
27	253	641	160	0	25	2.582	Prignano
0	165	629	1.981	65	9	5.104	Ravarino
46	96	193	90	2	7	1.233	Riolunato
0	199	822	907	58	9	4.513	San Cesario
0	508	1.147	1.186	250	0	6.932	San Felice
0	141	475	464	26	0	2.732	San Possidonio
0	292	108	750	67	0	3.449	San Prospero
0	1.737	8.490	8.542	578	4	36.776	Sassuolo
5	270	1.342	114	72	0	5.259	Savignano
83	564	277	571	95	85	4.877	Serramazzoni
302	589	867	393	27	18	4.984	Sestola
0	716	1.807	3.645	140	34	10.934	Soliera
0	535	1.939	988	344	51	7.879	Spilamberto
144	984	3.599	1.489	582	875	16.784	Vignola
33	511	652	529	62	0	4.034	Zocca
1.493	34.890	106.731	132.694	9.910	9.103	597.667	TOTALE

Tabella 3.6

Spese correnti per funzioni: Titolo I per funzioni
 Impegni nel 2004, quote % sul totale delle spese correnti
 Fonte: Certificato del conto consuntivo

Comuni	Generali di amministr.az.	Relative alla giustizia	Polizia locale	Istruzione pubblica	Cultura e beni cultur.	Settore sport. e ricr.
Bastiglia	41,9	0,0	0,0	14,7	2,8	1,7
Bomporto	40,9	0,0	0,0	16,0	2,6	1,3
Campogalliano	19,4	0,0	4,0	16,0	5,3	5,1
Camposanto	31,7	0,0	4,9	12,7	4,1	1,7
Carpì	27,0	0,2	4,1	17,3	7,1	2,2
Castelfranco E.	22,6	0,0	3,5	18,6	2,9	1,5
Castelnuovo R.	27,6	0,0	3,0	22,7	4,1	3,4
Castelvetro	29,9	0,0	3,2	11,1	3,0	2,6
Cavezzo	22,9	0,0	4,2	7,0	3,4	4,3
Concordia	26,5	0,0	4,4	10,8	6,5	1,3
Fanano	23,9	0,0	3,9	13,6	1,0	3,0
Finale E.	32,3	0,3	3,3	10,9	5,0	3,9
Fiorano	23,2	0,0	3,2	13,8	6,1	2,9
Fiumalbo	33,1	0,0	3,6	8,5	0,4	0,9
Formigine	27,8	0,0	4,2	16,1	3,1	3,2
Frassinoro	38,4	0,0	2,4	11,8	3,5	1,1
Guiglia	31,2	0,0	3,5	13,9	0,2	3,0
Lama Mocogno	33,9	0,0	2,7	12,6	2,9	2,9
Maranello	23,5	0,0	2,9	13,2	3,6	2,3
Marano	22,0	0,0	3,8	10,0	3,9	1,6
Medolla	28,8	0,0	4,7	15,1	4,8	2,8
Mirandola	35,8	0,6	3,7	13,0	5,0	3,3
Modena	17,6	0,7	4,9	14,7	5,8	2,2
Montecreto	40,8	0,0	3,6	6,9	0,0	5,3
Montefiorino	27,7	0,0	1,9	16,1	0,4	1,9
Montese	22,3	0,0	2,6	7,9	2,7	1,4
Nonantola	32,8	0,0	2,3	11,9	10,6	1,6
Novi	35,2	0,0	4,3	12,9	4,4	2,0
Palagano	34,8	0,0	2,1	18,0	1,0	1,9
Pavullo	28,3	0,5	5,3	14,2	5,4	2,8
Pievepelago	28,7	0,0	3,7	11,5	1,8	4,8
Polinago	33,5	0,0	2,6	8,4	0,0	3,7
Prignano	34,5	0,0	2,1	18,2	0,0	2,4
Ravarino	28,1	0,0	0,0	12,3	1,9	1,9
Riolunato	34,6	0,0	2,6	7,7	0,5	19,2
San Cesario	33,4	0,0	3,4	10,1	6,1	2,9
San Felice	29,4	0,0	5,8	12,3	5,6	2,4
San Possidonio	35,6	0,0	3,9	14,8	3,1	2,0
San Prospero	40,7	0,0	4,9	13,3	1,9	3,9
Sassuolo	21,8	0,6	5,3	12,7	4,1	2,9
Savignano	52,3	0,0	4,7	2,6	4,2	1,9
Serramazzoni	37,7	0,0	4,7	18,9	1,3	3,1
Sestola	20,0	0,0	3,8	7,2	0,8	24,2
Soliera	19,5	0,0	4,3	11,0	6,4	0,8
Spilamberto	28,7	0,0	4,4	10,0	5,1	2,8
Vignola	26,5	0,2	4,9	17,1	3,9	1,7
Zocca	35,0	0,0	3,2	12,3	1,7	3,6
TOTALE	24,2	0,3	4,2	14,3	5,0	2,6

Tabella 3.6

Spese correnti per funzioni: Titolo I per funzioni

Impegni nel 2004, quote % sul totale delle spese correnti

Fonte: Certificato del conto consuntivo

Campo turistico	Viabilità e trasporti	Territorio e ambiente	Settore sociale	Sviluppo economico	Servizi produttivi	Totale	Comuni
0,0	3,8	17,7	16,0	1,4	0,0	100,0	Bastiglia
0,0	4,2	16,1	17,5	1,2	0,2	100,0	Bomporto
0,0	8,1	17,7	22,2	0,7	1,5	100,0	Campogalliano
0,0	6,8	18,7	17,0	2,3	0,0	100,0	Camposanto
0,3	6,7	6,1	26,5	2,1	0,3	100,0	Carpi
0,0	4,7	19,0	17,7	0,4	9,2	100,0	Castelfranco E.
0,0	5,8	28,2	1,6	2,8	0,9	100,0	Castelnuovo R.
0,0	8,3	24,1	14,9	2,8	0,1	100,0	Castelvetro
0,0	6,6	2,9	40,1	1,5	7,3	100,0	Cavezzo
0,0	6,1	2,6	39,5	2,2	0,0	100,0	Concordia
4,3	15,9	24,8	8,9	0,4	0,4	100,0	Fanano
0,0	6,1	5,7	30,5	1,6	0,3	100,0	Finale E.
0,0	5,3	21,1	15,7	1,0	7,8	100,0	Fiorano
4,9	17,2	21,0	4,5	0,1	5,8	100,0	Fiumalbo
0,0	4,4	22,2	17,8	1,2	0,0	100,0	Formigine
1,2	16,0	17,7	6,9	0,9	0,0	100,0	Frassinoro
0,2	10,1	26,7	10,2	1,0	0,0	100,0	Guiglia
1,5	17,9	19,5	5,3	1,0	0,0	100,0	Lama Mocogno
0,0	5,2	24,3	12,8	0,8	11,3	100,0	Maranello
0,1	6,2	15,2	7,1	0,3	29,7	100,0	Marano
0,0	6,8	3,8	31,3	1,9	0,0	100,0	Medolla
0,0	7,4	5,4	21,1	2,7	2,1	100,0	Mirandola
0,0	4,2	21,5	26,7	1,7	0,0	100,0	Modena
1,5	18,5	17,7	5,2	0,4	0,2	100,0	Montecreto
7,5	19,1	14,4	10,1	0,1	0,8	100,0	Montefiorino
1,6	11,9	17,9	31,7	0,0	0,0	100,0	Montese
0,0	3,6	18,2	16,7	2,2	0,0	100,0	Nonantola
0,0	6,9	5,7	27,7	0,8	0,0	100,0	Novi
1,3	12,5	20,2	7,6	0,4	0,0	100,0	Palagano
0,9	8,4	10,2	22,8	0,7	0,5	100,0	Pavullo
1,5	12,1	28,9	6,2	0,4	0,3	100,0	Pievepelago
1,7	16,3	21,1	12,0	0,2	0,5	100,0	Polinago
1,0	9,8	24,8	6,2	0,0	1,0	100,0	Prignano
0,0	3,2	12,3	38,8	1,3	0,2	100,0	Ravarino
3,7	7,8	15,6	7,3	0,2	0,6	100,0	Riolunato
0,0	4,4	18,2	20,1	1,3	0,2	100,0	San Cesario
0,0	7,3	16,5	17,1	3,6	0,0	100,0	San Felice
0,0	5,2	17,4	17,0	1,0	0,0	100,0	San Possidonio
0,0	8,5	3,1	21,7	1,9	0,0	100,0	San Prospero
0,0	4,7	23,1	23,2	1,6	0,0	100,0	Sassuolo
0,1	5,1	25,5	2,2	1,4	0,0	100,0	Savignano
1,7	11,6	5,7	11,7	2,0	1,7	100,0	Serramazzoni
6,1	11,8	17,4	7,9	0,5	0,4	100,0	Sestola
0,0	6,6	16,5	33,3	1,3	0,3	100,0	Soliera
0,0	6,8	24,6	12,5	4,4	0,6	100,0	Spilamberto
0,9	5,9	21,4	8,9	3,5	5,2	100,0	Vignola
0,8	12,7	16,2	13,1	1,5	0,0	100,0	Zocca
0,2	5,8	17,9	22,2	1,7	1,5	100,0	TOTALE

Tabella 3.7

Spese in conto capitale per interventi: Titolo II per interventi

Impegni nel 2004, in migliaia di euro

Fonte: Certificato del conto consuntivo

Comuni	Acquisto di beni immobili	Espropri e servitù	Acq. beni lav. economia	Util. beni lav. economia	Acquisto beni modili	Incarichi pofess. est.
Bastiglia	168	0	9	0	43	3
Bomporto	2.533	0	0	0	141	0
Campogalliano	3.108	0	3	0	108	0
Camposanto	457	0	0	0	8	7
Carpi	26.828	0	0	0	2.434	237
Castelfranco E.	5.927	0	0	0	561	180
Castelnuovo R.	4.593	0	0	0	184	145
Castelvetro	2.224	0	0	0	181	0
Cavezzo	962	0	0	0	84	73
Concordia	272	0	88	0	366	27
Fanano	2.255	4	0	0	67	97
Finale E.	7.374	3	0	0	49	0
Fiorano	2.243	0	146	0	317	86
Fiumalbo	430	0	16	0	87	25
Formigine	8.413	0	0	0	228	0
Frassinoro	388	0	0	0	39	0
Guiglia	885	0	0	0	22	13
Lama Mocogno	1.538	0	0	0	30	2
Maranello	10.318	0	0	0	283	133
Marano	225	5	0	0	46	32
Medolla	2.150	0	0	0	79	25
Mirandola	3.511	0	125	0	710	652
Modena	47.192	3.093	0	0	2.121	54
Montecreto	378	0	0	0	2	84
Montefiorino	1.138	0	0	0	83	0
Montese	2.362	0	0	0	92	0
Nonantola	2.609	0	0	0	110	20
Novi	3.030	0	0	0	353	73
Palagano	1.248	0	0	0	16	0
Pavullo	4.776	0	0	0	161	265
Pievepelago	984	0	0	0	22	0
Polinago	807	0	0	0	94	0
Prignano	1.773	0	0	0	83	0
Ravarino	0	0	377	71	176	0
Riolunato	1.076	0	0	0	17	12
San Cesario	1.293	0	0	0	44	80
San Felice	3.843	11	0	0	81	1
San Possidonio	193	13	0	0	13	30
San Prospero	1.136	0	0	0	57	0
Sassuolo	11.679	1.924	0	0	480	473
Savignano	1.676	0	0	0	234	0
Serramazzoni	4.412	0	0	0	132	94
Sestola	1.867	66	57	0	10	0
Soliera	5.327	0	0	0	293	466
Spilamberto	3.329	0	0	0	82	0
Vignola	7.223	0	0	0	229	551
Zocca	2.420	0	0	0	66	0
TOTALE	198.575	5.120	821	71	11.118	3.938

Tabella 3.7

Spese in conto capitale per interventi: Titolo II per interventi

Impegni nel 2004, in migliaia di euro

Fonte: Certificato del conto consuntivo

Trasferimenti di capitale	Partecipazioni azionarie	Conferimenti di capitale	Concessione di crediti	Totale	Comuni
75	0	0	0	298	Bastiglia
29	0	0	0	2.702	Bomporto
17	0	0	0	3.236	Campogalliano
0	0	0	0	471	Camposanto
2.727	0	0	0	32.226	Carpi
256	0	0	0	6.925	Castelfranco E.
70	0	0	0	4.991	Castelnuovo R.
56	0	0	0	2.462	Castelvetro
7	0	0	0	1.126	Cavezzo
63	0	73	0	889	Concordia
76	0	3	0	2.502	Fanano
1.437	0	233	0	9.097	Finale E.
107	0	0	0	2.899	Fiorano
61	0	3	0	623	Fiumalbo
669	0	0	816	10.127	Formigine
830	0	0	0	1.257	Frassinoro
30	0	0	100	1.050	Guiglia
29	0	0	0	1.599	Lama Mocogno
32	0	3.870	0	14.636	Maranello
32	0	0	0	339	Marano
10	0	0	0	2.263	Medolla
83	0	0	16	5.098	Mirandola
17.225	0	0	8.516	78.202	Modena
0	0	0	0	463	Montecreto
145	0	0	0	1.367	Montefiorino
0	0	0	0	2.454	Montese
101	0	0	740	3.579	Nonantola
45	0	0	0	3.502	Novi
231	0	0	0	1.495	Palagano
331	121	0	1.889	7.542	Pavullo
13	0	3	0	1.022	Pievepelago
40	0	0	0	941	Polinago
158	0	0	0	2.014	Prignano
157	0	0	0	781	Ravarino
3	3	0	0	1.111	Riolunato
116	0	0	0	1.534	San Cesario
17	0	0	458	4.411	San Felice
357	0	0	0	606	San Possidonio
20	0	0	0	1.213	San Prospero
273	0	0	0	14.829	Sassuolo
13	25	0	0	1.948	Savignano
91	0	0	0	4.729	Serramazzoni
15	0	0	3	2.018	Sestola
340	0	0	0	6.426	Soliera
319	72	0	0	3.803	Spilamberto
30	42	0	0	8.075	Vignola
7	0	0	0	2.493	Zocca
26.745	263	4.185	12.538	263.373	TOTALE

Tabella 3.8

Spese in conto capitale per interventi: Titolo II per interventi
 Impegni nel 2004, quote % sul totale delle spese in conto capitale
 Fonte: Certificato del conto consuntivo

Comuni	Acquisto di beni immobili	Espropri e servitù	Acq. beni lav. economia	Util. beni lav. economia	Acquisto beni modili	Incarichi pofess. est.
Bastiglia	56,5	0,0	3,0	0,0	14,4	0,8
Bomporto	93,7	0,0	0,0	0,0	5,2	0,0
Campogalliano	96,0	0,0	0,1	0,0	3,3	0,0
Camposanto	97,0	0,0	0,0	0,0	1,6	1,4
Carpì	83,3	0,0	0,0	0,0	7,6	0,7
Castelfranco E.	85,6	0,0	0,0	0,0	8,1	2,6
Castelnuovo R.	92,0	0,0	0,0	0,0	3,7	2,9
Castelvetro	90,4	0,0	0,0	0,0	7,4	0,0
Cavezzo	85,4	0,0	0,0	0,0	7,5	6,5
Concordia	30,6	0,0	9,8	0,0	41,2	3,0
Fanano	90,1	0,1	0,0	0,0	2,7	3,9
Finale E.	81,1	0,0	0,0	0,0	0,5	0,0
Fiorano	77,4	0,0	5,0	0,0	10,9	2,9
Fiumalbo	69,0	0,0	2,6	0,0	14,0	4,0
Formigine	83,1	0,0	0,0	0,0	2,2	0,0
Frassinoro	30,9	0,0	0,0	0,0	3,1	0,0
Guiglia	84,3	0,0	0,0	0,0	2,1	1,2
Lama Mocogno	96,2	0,0	0,0	0,0	1,9	0,1
Maranello	70,5	0,0	0,0	0,0	1,9	0,9
Marano	66,2	1,5	0,0	0,0	13,5	9,4
Medolla	95,0	0,0	0,0	0,0	3,5	1,1
Mirandola	68,9	0,0	2,5	0,0	13,9	12,8
Modena	60,3	4,0	0,0	0,0	2,7	0,1
Montecreto	81,6	0,0	0,0	0,0	0,3	18,1
Montefiorino	83,3	0,0	0,0	0,0	6,1	0,0
Montese	96,2	0,0	0,0	0,0	3,8	0,0
Nonantola	72,9	0,0	0,0	0,0	3,1	0,6
Novi	86,5	0,0	0,0	0,0	10,1	2,1
Palagano	83,5	0,0	0,0	0,0	1,1	0,0
Pavullo	63,3	0,0	0,0	0,0	2,1	3,5
Pievepelago	96,4	0,0	0,0	0,0	2,1	0,0
Polinago	85,8	0,0	0,0	0,0	10,0	0,0
Prignano	88,0	0,0	0,0	0,0	4,1	0,0
Ravarino	0,0	0,0	48,2	9,1	22,6	0,0
Riolunato	96,8	0,0	0,0	0,0	1,5	1,1
San Cesario	84,3	0,0	0,0	0,0	2,9	5,2
San Felice	87,1	0,2	0,0	0,0	1,8	0,0
San Possidonio	31,9	2,2	0,0	0,0	2,1	5,0
San Prospero	93,6	0,0	0,0	0,0	4,7	0,0
Sassuolo	78,8	13,0	0,0	0,0	3,2	3,2
Savignano	86,0	0,0	0,0	0,0	12,0	0,0
Serramazzoni	93,3	0,0	0,0	0,0	2,8	2,0
Sestola	92,5	3,3	2,8	0,0	0,5	0,0
Soliera	82,9	0,0	0,0	0,0	4,6	7,3
Spilamberto	87,6	0,0	0,0	0,0	2,2	0,0
Vignola	89,5	0,0	0,0	0,0	2,8	6,8
Zocca	97,1	0,0	0,0	0,0	2,6	0,0
TOTALE	75,4	1,9	0,3	0,0	4,2	1,5

Tabella 3.8

Spese in conto capitale per interventi: Titolo II per interventi
 Impegni nel 2004, quote % sul totale delle spese in conto capitale
 Fonte: Certificato del conto consuntivo

Trasferimenti di capitale	Partecipazioni azionarie	Conferimenti di capitale	Concessione di crediti	Totale	Comuni
25,2	0,0	0,0	0,0	100,0	Bastiglia
1,1	0,0	0,0	0,0	100,0	Bomporto
0,5	0,0	0,0	0,0	100,0	Campogalliano
0,0	0,0	0,0	0,0	100,0	Camposanto
8,5	0,0	0,0	0,0	100,0	Carpi
3,7	0,0	0,0	0,0	100,0	Castelfranco E.
1,4	0,0	0,0	0,0	100,0	Castelnuovo R.
2,3	0,0	0,0	0,0	100,0	Castelvetro
0,6	0,0	0,0	0,0	100,0	Cavezzo
7,1	0,0	8,2	0,0	100,0	Concordia
3,1	0,0	0,1	0,0	100,0	Fanano
15,8	0,0	2,6	0,0	100,0	Finale E.
3,7	0,0	0,0	0,0	100,0	Fiorano
9,9	0,0	0,5	0,0	100,0	Fiumalbo
6,6	0,0	0,0	8,1	100,0	Formigine
66,0	0,0	0,0	0,0	100,0	Frassinoro
2,9	0,0	0,0	9,5	100,0	Guiglia
1,8	0,0	0,0	0,0	100,0	Lama Mocogno
0,2	0,0	26,4	0,0	100,0	Maranello
9,4	0,0	0,0	0,0	100,0	Marano
0,4	0,0	0,0	0,0	100,0	Medolla
1,6	0,0	0,0	0,3	100,0	Mirandola
22,0	0,0	0,0	10,9	100,0	Modena
0,0	0,0	0,0	0,0	100,0	Montecreto
10,6	0,0	0,0	0,0	100,0	Montefiorino
0,0	0,0	0,0	0,0	100,0	Montese
2,8	0,0	0,0	20,7	100,0	Nonantola
1,3	0,0	0,0	0,0	100,0	Novi
15,5	0,0	0,0	0,0	100,0	Palagano
4,4	1,6	0,0	25,0	100,0	Pavullo
1,3	0,0	0,2	0,0	100,0	Pievepelago
4,3	0,0	0,0	0,0	100,0	Polinago
7,8	0,0	0,0	0,0	100,0	Prignano
20,1	0,0	0,0	0,0	100,0	Ravarino
0,3	0,3	0,0	0,0	100,0	Riolunato
7,6	0,0	0,0	0,0	100,0	San Cesario
0,4	0,0	0,0	10,4	100,0	San Felice
58,9	0,0	0,0	0,0	100,0	San Possidonio
1,7	0,0	0,0	0,0	100,0	San Prospero
1,8	0,0	0,0	0,0	100,0	Sassuolo
0,7	1,3	0,0	0,0	100,0	Savignano
1,9	0,0	0,0	0,0	100,0	Serramazzone
0,7	0,0	0,0	0,1	100,0	Sestola
5,3	0,0	0,0	0,0	100,0	Soliera
8,4	1,9	0,0	0,0	100,0	Spilamberto
0,4	0,5	0,0	0,0	100,0	Vignola
0,3	0,0	0,0	0,0	100,0	Zocca
10,2	0,1	1,6	4,8	100,0	TOTALE

Tabella 3.9

Spese in conto capitale per funzioni: Titolo II per funzioni

Impegni nel 2004, in migliaia di euro

Fonte: Certificato del conto consuntivo

Comuni	Generali di amministr.az.	Relative alla giustizia	Polizia locale	Istruzione pubblica	Cultura e beni cultur.	Settore sport. e ricr.
Bastiglia	103	0	0	17	9	56
Bomporto	356	0	0	90	7	440
Campogalliano	463	0	0	20	25	923
Camposanto	18	0	0	20	0	0
Carpì	6.554	0	0	2.430	10.488	2.208
Castelfranco E.	978	0	4	875	288	618
Castelnuovo R.	340	0	0	286	180	411
Castelvetro	213	0	1	161	13	139
Cavezzo	229	0	22	18	2	0
Concordia	80	0	24	130	36	11
Fanano	536	0	4	53	0	341
Finale E.	667	0	0	2.085	3	0
Fiorano	723	0	0	53	10	414
Fiumalbo	58	0	11	82	25	25
Formigine	1.793	0	3	2.568	30	462
Frassinoro	800	0	0	10	6	0
Guiglia	79	0	0	30	0	0
Lama Mocogno	10	0	0	310	6	135
Maranello	4.274	0	40	7.484	222	102
Marano	78	0	23	35	0	0
Medolla	1.110	0	0	284	190	18
Mirandola	1.662	0	43	715	51	202
Modena	23.431	379	4.749	4.901	2.559	5.271
Montecreto	112	0	0	2	13	0
Montefiorino	12	0	0	0	15	48
Montese	135	0	0	37	34	108
Nonantola	1.555	0	10	99	232	35
Novi	397	0	5	1.349	0	26
Palagano	60	0	1	61	15	23
Pavullo	4.392	0	31	713	37	174
Pievepelago	93	0	0	477	0	104
Polinago	212	0	0	7	0	0
Prignano	50	0	0	184	0	0
Ravarino	162	0	0	34	0	11
Riolunato	177	0	0	76	0	0
San Cesario	87	0	1	749	0	31
San Felice	66	0	0	86	26	627
San Possidonio	374	0	0	10	0	10
San Prospero	72	0	1	398	0	0
Sassuolo	6.774	0	16	1.184	123	540
Savignano	72	31	0	161	141	42
Serramazzoni	325	0	0	1.069	222	1.865
Sestola	48	0	0	205	56	464
Soliera	274	0	6	268	0	1.537
Spilamberto	1.352	0	0	204	90	2
Vignola	1.195	0	6	997	80	480
Zocca	50	0	19	333	23	156
TOTALE	62.599	410	5.020	31.360	15.259	18.059

Tabella 3.9

Spese in conto capitale per funzioni: Titolo II per funzioni

Impegni nel 2004, in migliaia di euro

Fonte: Certificato del conto consuntivo

Campo turistico	Viabilità e trasporti	Territorio e ambiente	Settore sociale	Sviluppo economico	Servizi produttivi	Totale	Comuni
0	6	81	26	0	0	298	Bastiglia
0	345	998	466	0	0	2.702	Bomporto
0	198	1.451	25	0	131	3.236	Campogalliano
0	377	4	52	0	0	471	Camposanto
175	3.651	5.270	1.450	0	0	32.226	Carpi
0	2.206	1.071	868	0	16	6.925	Castelfranco E.
0	1.744	1.827	203	0	0	4.991	Castelnuovo R.
0	1.649	219	68	0	0	2.462	Castelvetro
0	612	78	33	127	6	1.126	Cavezzo
0	197	134	249	28	0	889	Concordia
1	1.078	392	8	0	89	2.502	Fanano
0	4.088	66	2.187	0	0	9.097	Finale E.
0	980	438	231	0	50	2.899	Fiorano
10	200	136	76	0	0	623	Fiumalbo
0	3.995	863	412	0	0	10.127	Formigine
27	240	109	65	0	0	1.257	Frassinoro
0	474	318	44	5	100	1.050	Guiglia
18	460	631	30	0	0	1.599	Lama Mocogno
0	1.506	891	116	0	0	14.636	Maranello
0	170	11	18	5	0	339	Marano
0	347	215	99	0	0	2.263	Medolla
0	788	1.154	410	74	0	5.098	Mirandola
0	7.618	19.073	10.221	0	0	78.202	Modena
0	240	76	20	0	0	463	Montecreto
37	162	212	74	83	724	1.367	Montefiorino
4	1.333	700	105	0	0	2.454	Montese
0	335	410	904	0	0	3.579	Nonantola
0	660	354	704	6	0	3.502	Novi
0	516	748	71	0	0	1.495	Palagano
5	1.553	357	154	0	127	7.542	Pavullo
0	233	115	0	0	1	1.022	Pievepelago
0	219	502	0	0	0	941	Polinago
0	979	73	729	0	0	2.014	Prignano
0	330	21	224	0	0	781	Ravarino
0	65	223	13	558	0	1.111	Riolunato
0	289	313	63	0	0	1.534	San Cesario
0	483	2.248	739	135	0	4.411	San Felice
0	139	47	26	0	0	606	San Possidonio
0	248	279	215	0	0	1.213	San Prospero
0	2.893	2.880	419	0	0	14.829	Sassuolo
0	1.329	119	52	0	0	1.948	Savignano
0	731	487	31	0	0	4.729	Serramazzoni
9	447	772	18	0	0	2.018	Sestola
0	1.333	86	2.784	12	126	6.426	Soliera
0	528	1.553	74	0	0	3.803	Spilamberto
0	3.314	1.701	211	92	0	8.075	Vignola
33	1.692	161	28	0	0	2.493	Zocca
316	52.977	49.865	25.015	1.125	1.370	263.373	TOTALE

Tabella 3.10

Spese in conto capitale per funzioni: Titolo II per funzioni

Impegni nel 2004, quote % sul totale delle spese in conto capitale

Fonte: Certificato del conto consuntivo

Comuni	Generali di amministr.az.	Relative alla giustizia	Polizia locale	Istruzione pubblica	Cultura e beni cultur.	Settore sport. e ricr.
Bastiglia	34,4	0,0	0,0	5,7	3,0	18,8
Bomporto	13,2	0,0	0,0	3,3	0,3	16,3
Campogalliano	14,3	0,0	0,0	0,6	0,8	28,5
Camposanto	3,8	0,0	0,0	4,3	0,0	0,0
Carpì	20,3	0,0	0,0	7,5	32,5	6,9
Castelfranco E.	14,1	0,0	0,1	12,6	4,2	8,9
Castelnuovo R.	6,8	0,0	0,0	5,7	3,6	8,2
Castelvetro	8,7	0,0	0,0	6,5	0,5	5,6
Cavezzo	20,3	0,0	2,0	1,6	0,2	0,0
Concordia	9,0	0,0	2,7	14,6	4,0	1,2
Fanano	21,4	0,0	0,2	2,1	0,0	13,6
Finale E.	7,3	0,0	0,0	22,9	0,0	0,0
Fiorano	25,0	0,0	0,0	1,8	0,3	14,3
Fiumalbo	9,3	0,0	1,8	13,2	4,0	4,0
Formigine	17,7	0,0	0,0	25,4	0,3	4,6
Frassinoro	63,6	0,0	0,0	0,8	0,5	0,0
Guiglia	7,6	0,0	0,0	2,8	0,0	0,0
Lama Mocogno	0,6	0,0	0,0	19,4	0,3	8,4
Maranello	29,2	0,0	0,3	51,1	1,5	0,7
Marano	22,9	0,0	6,8	10,3	0,0	0,0
Medolla	49,1	0,0	0,0	12,5	8,4	0,8
Mirandola	32,6	0,0	0,8	14,0	1,0	4,0
Modena	30,0	0,5	6,1	6,3	3,3	6,7
Montecreto	24,2	0,0	0,0	0,3	2,8	0,0
Montefiorino	0,9	0,0	0,0	0,0	1,1	3,5
Montese	5,5	0,0	0,0	1,5	1,4	4,4
Nonantola	43,4	0,0	0,3	2,8	6,5	1,0
Novi	11,3	0,0	0,1	38,5	0,0	0,7
Palagano	4,0	0,0	0,1	4,1	1,0	1,5
Pavullo	58,2	0,0	0,4	9,5	0,5	2,3
Pievepelago	9,1	0,0	0,0	46,6	0,0	10,2
Polinago	22,5	0,0	0,0	0,8	0,0	0,0
Prignano	2,5	0,0	0,0	9,1	0,0	0,0
Ravarino	20,7	0,0	0,0	4,4	0,0	1,4
Riolunato	15,9	0,0	0,0	6,9	0,0	0,0
San Cesario	5,7	0,0	0,1	48,8	0,0	2,0
San Felice	1,5	0,0	0,0	2,0	0,6	14,2
San Possidonio	61,7	0,0	0,0	1,6	0,0	1,7
San Prospero	5,9	0,0	0,1	32,8	0,0	0,0
Sassuolo	45,7	0,0	0,1	8,0	0,8	3,6
Savignano	3,7	1,6	0,0	8,2	7,3	2,2
Serramazzoni	6,9	0,0	0,0	22,6	4,7	39,4
Sestola	2,4	0,0	0,0	10,1	2,8	23,0
Soliera	4,3	0,0	0,1	4,2	0,0	23,9
Spilamberto	35,6	0,0	0,0	5,4	2,4	0,1
Vignola	14,8	0,0	0,1	12,3	1,0	5,9
Zocca	2,0	0,0	0,8	13,3	0,9	6,2
TOTALE	23,8	0,2	1,9	11,9	5,8	6,9

Tabella 3.10

Spese in conto capitale per funzioni: Titolo II per funzioni

Impegni nel 2004, quote % sul totale delle spese in conto capitale

Fonte: Certificato del conto consuntivo

Campo turistico	Viabilità e trasporti	Territorio e ambiente	Settore sociale	Sviluppo economico	Servizi produttivi	Totale	Comuni
0,0	2,0	27,3	8,7	0,0	0,0	100,0	Bastiglia
0,0	12,8	36,9	17,2	0,0	0,0	100,0	Bomporto
0,0	6,1	44,8	0,8	0,0	4,1	100,0	Campegalliano
0,0	80,2	0,7	11,0	0,0	0,0	100,0	Camposanto
0,5	11,3	16,4	4,5	0,0	0,0	100,0	Carpi
0,0	31,9	15,5	12,5	0,0	0,2	100,0	Castelfranco E.
0,0	34,9	36,6	4,1	0,0	0,0	100,0	Castelnuovo R.
0,0	67,0	8,9	2,8	0,0	0,0	100,0	Castelvetro
0,0	54,3	6,9	3,0	11,2	0,5	100,0	Cavezzo
0,0	22,2	15,1	28,0	3,1	0,0	100,0	Concordia
0,1	43,1	15,7	0,3	0,0	3,6	100,0	Fanano
0,0	44,9	0,7	24,0	0,0	0,0	100,0	Finale E.
0,0	33,8	15,1	8,0	0,0	1,7	100,0	Fiorano
1,5	32,2	21,8	12,2	0,0	0,0	100,0	Fiumalbo
0,0	39,4	8,5	4,1	0,0	0,0	100,0	Formigine
2,2	19,1	8,7	5,1	0,0	0,0	100,0	Frassinoro
0,0	45,1	30,3	4,2	0,5	9,5	100,0	Guiglia
1,1	28,8	39,5	1,9	0,0	0,0	100,0	Lama Mocogno
0,0	10,3	6,1	0,8	0,0	0,0	100,0	Maranello
0,0	50,0	3,2	5,3	1,5	0,0	100,0	Marano
0,0	15,3	9,5	4,4	0,0	0,0	100,0	Medolla
0,0	15,5	22,6	8,0	1,5	0,0	100,0	Mirandola
0,0	9,7	24,4	13,1	0,0	0,0	100,0	Modena
0,0	51,9	16,4	4,3	0,0	0,0	100,0	Montecreto
2,7	11,8	15,5	5,4	6,1	53,0	100,0	Montefiorino
0,1	54,3	28,5	4,3	0,0	0,0	100,0	Montese
0,0	9,4	11,5	25,3	0,0	0,0	100,0	Nonantola
0,0	18,9	10,1	20,1	0,2	0,0	100,0	Novi
0,0	34,5	50,0	4,7	0,0	0,0	100,0	Palagano
0,1	20,6	4,7	2,0	0,0	1,7	100,0	Pavullo
0,0	22,8	11,2	0,0	0,0	0,0	100,0	Pievepelago
0,0	23,3	53,4	0,0	0,0	0,0	100,0	Polinago
0,0	48,6	3,6	36,2	0,0	0,0	100,0	Prignano
0,0	42,2	2,7	28,7	0,0	0,0	100,0	Ravarino
0,0	5,8	20,0	1,2	50,2	0,0	100,0	Riolunato
0,0	18,9	20,4	4,1	0,0	0,0	100,0	San Cesario
0,0	11,0	51,0	16,8	3,1	0,0	100,0	San Felice
0,0	23,0	7,7	4,3	0,0	0,0	100,0	San Possidonio
0,0	20,5	23,0	17,7	0,0	0,0	100,0	San Prospero
0,0	19,5	19,4	2,8	0,0	0,0	100,0	Sassuolo
0,0	68,2	6,1	2,7	0,0	0,0	100,0	Savignano
0,0	15,4	10,3	0,7	0,0	0,0	100,0	Serramazzoni
0,4	22,1	38,2	0,9	0,0	0,0	100,0	Sestola
0,0	20,7	1,3	43,3	0,2	2,0	100,0	Soliera
0,0	13,9	40,8	1,9	0,0	0,0	100,0	Spilamberto
0,0	41,0	21,1	2,6	1,1	0,0	100,0	Vignola
1,3	67,9	6,4	1,1	0,0	0,0	100,0	Zocca
0,1	20,1	18,9	9,5	0,4	0,5	100,0	TOTALE

Tabella 3.11

Spese per rimborso di prestiti per interventi: Titolo III per interventi

Impegni nel 2004, in migliaia di euro

Fonte: Certificato del conto consuntivo

Comuni	Rimborso per anticipaz.	Rimb. finanz. a breve	Rimb. quote capitale mutui	Rimb. prest. obbligazionari	Rimb. quote cap. plurienn.	Totale
Bastiglia	0	0	96	0	0	96
Bomporto	0	0	163	0	0	163
Campogalliano	0	0	182	30	0	212
Camposanto	110	0	236	0	0	346
Carpi	0	0	2.868	0	0	2.868
Castelfranco E.	0	0	560	0	0	560
Castelnuovo R.	0	0	515	0	0	515
Castelvetro	0	0	428	104	0	531
Cavezzo	0	0	357	0	0	357
Concordia	0	0	359	0	0	359
Fanano	0	0	249	0	0	249
Finale E.	0	0	1.190	444	0	1.634
Fiorano	0	0	909	181	0	1.089
Fiumalbo	0	0	185	0	0	185
Formigine	0	0	1.004	0	0	1.004
Frassinoro	0	0	135	0	0	135
Guiglia	64	0	141	0	0	205
Lama Mocogno	0	0	211	0	0	211
Maranello	0	0	610	142	0	752
Marano	2.975	0	310	0	0	3.285
Medolla	0	0	162	0	0	162
Mirandola	0	0	679	425	0	1.103
Modena	0	0	3.751	1.786	0	5.537
Montecreto	0	0	133	0	0	133
Montefiorino	0	0	85	0	0	85
Montese	194	0	452	0	0	645
Nonantola	0	0	664	0	0	664
Novi	0	0	389	343	0	732
Palagano	0	0	109	0	0	109
Pavullo	0	0	1.463	48	29	1.539
Pievepelago	0	0	286	0	0	286
Polinago	0	0	117	0	0	117
Prignano	0	0	100	0	0	100
Ravarino	0	0	379	0	0	379
Riolunato	0	0	143	0	0	143
San Cesario	0	0	113	0	0	113
San Felice	0	0	434	0	0	434
San Possidonio	0	0	187	0	0	187
San Prospero	3.147	0	438	0	0	3.584
Sassuolo	0	0	754	312	0	1.065
Savignano	0	0	290	0	0	290
Serramazzoni	0	0	282	0	0	282
Sestola	0	0	496	23	0	519
Soliera	0	0	521	109	0	630
Spilamberto	0	0	1.769	109	0	1.878
Vignola	0	0	121	359	0	480
Zocca	0	0	469	0	0	469
TOTALE	6.489	0	25.492	4.415	29	36.424

Tabella 3.12

Spese per rimborso di prestiti per interventi: Titolo III per interventi

Impegni nel 2004, quote %

Fonte: Certificato del conto consuntivo

Comuni	Rimborso per anticipaz.	Rimb. finanz. a breve	Rimb. quote capitale mutui	Rimb. prest. obbligazionari	Rimb. quote cap. plurienn.	Totale
Bastiglia	0,0	0,0	100,0	0,0	0,0	100,0
Bomporto	0,0	0,0	100,0	0,0	0,0	100,0
Campogalliano	0,0	0,0	86,0	14,0	0,0	100,0
Camposanto	31,8	0,0	68,2	0,0	0,0	100,0
Carpì	0,0	0,0	100,0	0,0	0,0	100,0
Castelfranco E.	0,0	0,0	100,0	0,0	0,0	100,0
Castelnuovo R.	0,0	0,0	100,0	0,0	0,0	100,0
Castelvetro	0,0	0,0	80,5	19,5	0,0	100,0
Cavezzo	0,0	0,0	100,0	0,0	0,0	100,0
Concordia	0,0	0,0	100,0	0,0	0,0	100,0
Fanano	0,0	0,0	100,0	0,0	0,0	100,0
Finale E.	0,0	0,0	72,8	27,2	0,0	100,0
Fiorano	0,0	0,0	83,4	16,6	0,0	100,0
Fiumalbo	0,0	0,0	100,0	0,0	0,0	100,0
Formigine	0,0	0,0	100,0	0,0	0,0	100,0
Frassinoro	0,0	0,0	100,0	0,0	0,0	100,0
Guiglia	31,0	0,0	69,0	0,0	0,0	100,0
Lama Mocogno	0,0	0,0	100,0	0,0	0,0	100,0
Maranello	0,0	0,0	81,1	18,9	0,0	100,0
Marano	90,5	0,0	9,5	0,0	0,0	100,0
Medolla	0,0	0,0	100,0	0,0	0,0	100,0
Mirandola	0,0	0,0	61,5	38,5	0,0	100,0
Modena	0,0	0,0	67,7	32,3	0,0	100,0
Montecreto	0,0	0,0	100,0	0,0	0,0	100,0
Montefiorino	0,0	0,0	100,0	0,0	0,0	100,0
Montese	30,0	0,0	70,0	0,0	0,0	100,0
Nonantola	0,0	0,0	100,0	0,0	0,0	100,0
Novi	0,0	0,0	53,1	46,9	0,0	100,0
Palagano	0,0	0,0	100,0	0,0	0,0	100,0
Pavullo	0,0	0,0	95,0	3,1	1,9	100,0
Pievepelago	0,0	0,0	100,0	0,0	0,0	100,0
Polinago	0,0	0,0	100,0	0,0	0,0	100,0
Prignano	0,0	0,0	100,0	0,0	0,0	100,0
Ravarino	0,0	0,0	100,0	0,0	0,0	100,0
Riolunato	0,0	0,0	100,0	0,0	0,0	100,0
San Cesario	0,0	0,0	100,0	0,0	0,0	100,0
San Felice	0,0	0,0	100,0	0,0	0,0	100,0
San Possidonio	0,0	0,0	100,0	0,0	0,0	100,0
San Prospero	87,8	0,0	12,2	0,0	0,0	100,0
Sassuolo	0,0	0,0	70,7	29,3	0,0	100,0
Savignano	0,0	0,0	100,0	0,0	0,0	100,0
Serramazzoni	0,0	0,0	100,0	0,0	0,0	100,0
Sestola	0,0	0,0	95,6	4,4	0,0	100,0
Soliera	0,0	0,0	82,7	17,3	0,0	100,0
Spilamberto	0,0	0,0	94,2	5,8	0,0	100,0
Vignola	0,0	0,0	25,2	74,8	0,0	100,0
Zocca	0,0	0,0	100,0	0,0	0,0	100,0
TOTALE	17,8	0,0	70,0	12,1	0,1	100,0

Tabella 3.13

Ricorso a prestiti per ente erogatore
 Impegni nel 2004, in migliaia di euro
 Fonte: Certificato del conto consuntivo

Comuni	Cassa DD.PP.	Istituti di Previdenza	Istituti per il credito sportivo	Aziende di credito	Istituti spec. di credito
Bastiglia	0	0	0	0	0
Bomporto	187	0	0	0	0
Campogalliano	0	0	0	0	0
Camposanto	291	0	0	0	0
Carpi	0	0	0	0	0
Castelfranco E.	858	0	0	0	0
Castelnuovo R.	825	0	0	0	0
Castelvetro	0	0	0	0	0
Cavezzo	187	0	0	0	0
Concordia	0	0	0	0	0
Fanano	490	0	0	0	0
Finale E.	2.707	0	0	120	0
Fiorano	888	0	0	0	0
Fiumalbo	0	0	0	0	0
Formigine	3.922	0	0	0	0
Frassinoro	0	0	0	0	0
Guiglia	197	0	0	0	0
Lama Mocogno	419	0	184	0	0
Maranello	410	0	0	0	0
Marano	171	0	0	0	0
Medolla	256	0	0	0	0
Mirandola	383	0	0	0	0
Modena	0	0	2.911	3.159	0
Montecreto	0	0	0	0	0
Montefiorino	272	0	0	0	0
Montese	561	0	0	77	0
Nonantola	0	0	0	0	0
Novi	0	0	0	0	0
Palagano	763	0	0	0	0
Pavullo	0	0	0	0	0
Pievepelago	207	0	0	162	0
Polinago	345	0	0	0	0
Prignano	905	0	0	0	0
Ravarino	200	0	0	0	0
Riolunato	301	0	0	0	0
San Cesario	0	0	0	0	0
San Felice	2.638	0	394	0	0
San Possidonio	0	0	0	0	0
San Prospero	862	0	0	0	0
Sassuolo	764	0	0	0	0
Savignano	0	0	0	0	0
Serramazzoni	1.998	0	0	0	0
Sestola	0	0	0	0	0
Soliera	0	0	889	1.783	0
Spilamberto	205	0	0	0	0
Vignola	187	0	0	0	0
Zocca	150	0	0	0	0
TOTALE	22.549	0	4.378	5.300	0

Tabella 3.13

Ricorso a prestiti per ente erogatore

Impegni nel 2004, in migliaia di euro

Fonte: Certificato del conto consuntivo

Istituti di assicurazione	Stato (Tesoro)	Prestiti esteri	Prestiti obbligazionari	Altri finanziatori	Totale	Comuni
0	0	0	0	0	0	Bastiglia
0	0	0	0	0	187	Bomporto
0	0	0	745	0	745	Campogalliano
0	0	0	0	0	291	Camposanto
0	0	0	4.100	0	4.100	Carpi
0	0	0	0	0	858	Castelfranco E.
0	0	0	0	0	825	Castelnuovo R.
0	0	0	1.350	0	1.350	Castelvetro
0	0	0	0	0	187	Cavezzo
0	0	0	0	0	0	Concordia
0	0	0	0	0	490	Fanano
0	0	0	3.438	0	6.265	Finale E.
0	0	0	0	0	888	Fiorano
0	0	0	0	0	0	Fiumalbo
0	0	0	0	0	3.922	Formigine
0	0	0	0	0	0	Frassinoro
0	0	0	0	0	197	Guiglia
0	0	0	0	0	604	Lama Mocogno
0	0	0	3.870	0	4.280	Maranello
0	0	0	0	0	171	Marano
0	0	0	1.000	0	1.256	Medolla
0	0	0	0	0	383	Mirandola
0	0	0	5.671	0	11.741	Modena
0	0	0	0	0	0	Montecreto
0	0	0	0	0	272	Montefiorino
0	0	0	0	0	638	Montese
0	0	0	1.200	0	1.200	Nonantola
0	0	0	2.640	0	2.640	Novi
0	0	0	0	0	763	Palagano
0	0	0	1.884	0	1.884	Pavullo
0	0	0	0	0	369	Pievepelago
0	0	0	0	0	345	Polinago
0	0	0	0	0	905	Prignano
0	0	0	0	0	200	Ravarino
0	0	0	0	0	301	Riolunato
0	0	0	0	0	0	San Cesario
0	0	0	0	0	3.032	San Felice
0	0	0	0	0	0	San Possidonio
0	0	0	0	0	862	San Prospero
0	0	0	7.365	0	8.129	Sassuolo
0	0	0	0	0	0	Savignano
0	0	0	0	0	1.998	Serramazzoni
0	0	0	898	0	898	Sestola
0	0	0	0	0	2.672	Soliera
0	0	0	1.971	0	2.176	Spilamberto
0	0	0	1.200	0	1.387	Vignola
0	0	0	0	0	150	Zocca
0	0	0	37.332	0	69.560	TOTALE

Tabella 3.14

Ricorso a prestiti per ente erogatore

Impegni nel 2004, quote %

Fonte: Certificato del conto consuntivo

Comuni	Cassa DD.PP.	Istituti di Previdenza	Istituti per il credito sportivo	Aziende di credito	Istituti spec. di credito
Bastiglia	-	-	-	-	-
Bomporto	100,0	0,0	0,0	0,0	0,0
Campogalliano	0,0	0,0	0,0	0,0	0,0
Camposanto	100,0	0,0	0,0	0,0	0,0
Carpi	0,0	0,0	0,0	0,0	0,0
Castelfranco E.	100,0	0,0	0,0	0,0	0,0
Castelnuovo R.	100,0	0,0	0,0	0,0	0,0
Castelvetro	0,0	0,0	0,0	0,0	0,0
Cavezzo	100,0	0,0	0,0	0,0	0,0
Concordia	-	-	-	-	-
Fanano	100,0	0,0	0,0	0,0	0,0
Finale E.	43,2	0,0	0,0	1,9	0,0
Fiorano	100,0	0,0	0,0	0,0	0,0
Fiumalbo	-	-	-	-	-
Formigine	100,0	0,0	0,0	0,0	0,0
Frassinoro	-	-	-	-	-
Guiglia	100,0	0,0	0,0	0,0	0,0
Lama Mocogno	69,5	0,0	30,5	0,0	0,0
Maranello	9,6	0,0	0,0	0,0	0,0
Marano	100,0	0,0	0,0	0,0	0,0
Medolla	20,4	0,0	0,0	0,0	0,0
Mirandola	100,0	0,0	0,0	0,0	0,0
Modena	0,0	0,0	24,8	26,9	0,0
Montecreto	-	-	-	-	-
Montefiorino	100,0	0,0	0,0	0,0	0,0
Montese	88,0	0,0	0,0	12,0	0,0
Nonantola	0,0	0,0	0,0	0,0	0,0
Novi	0,0	0,0	0,0	0,0	0,0
Palagano	100,0	0,0	0,0	0,0	0,0
Pavullo	0,0	0,0	0,0	0,0	0,0
Pievepelago	56,1	0,0	0,0	43,9	0,0
Polinago	100,0	0,0	0,0	0,0	0,0
Prignano	100,0	0,0	0,0	0,0	0,0
Ravarino	100,0	0,0	0,0	0,0	0,0
Riolunato	100,0	0,0	0,0	0,0	0,0
San Cesario	-	-	-	-	-
San Felice	87,0	0,0	13,0	0,0	0,0
San Possidonio	-	-	-	-	-
San Prospero	100,0	0,0	0,0	0,0	0,0
Sassuolo	9,4	0,0	0,0	0,0	0,0
Savignano	-	-	-	-	-
Serramazzoni	100,0	0,0	0,0	0,0	0,0
Sestola	0,0	0,0	0,0	0,0	0,0
Soliera	0,0	0,0	33,3	66,7	0,0
Spilamberto	9,4	0,0	0,0	0,0	0,0
Vignola	13,5	0,0	0,0	0,0	0,0
Zocca	100,0	0,0	0,0	0,0	0,0
TOTALE	32,4	0,0	6,3	7,6	0,0

Tabella 3.14

Ricorso a prestiti per ente erogatore

Impegni nel 2004, quote %

Fonte: Certificato del conto consuntivo

Istituti di assicurazione	Stato (Tesoro)	Prestiti esteri	Prestiti obbligazionari	Altri finanziatori	Totale	Comuni
-	-	-	-	-	-	Bastiglia
0,0	0,0	0,0	0,0	0,0	100,0	Bomporto
0,0	0,0	0,0	100,0	0,0	100,0	Campogalliano
0,0	0,0	0,0	0,0	0,0	100,0	Camposanto
0,0	0,0	0,0	100,0	0,0	100,0	Carpi
0,0	0,0	0,0	0,0	0,0	100,0	Castelfranco E.
0,0	0,0	0,0	0,0	0,0	100,0	Castelnuovo R.
0,0	0,0	0,0	100,0	0,0	100,0	Castelvetro
0,0	0,0	0,0	0,0	0,0	100,0	Cavezzo
-	-	-	-	-	-	Concordia
0,0	0,0	0,0	0,0	0,0	100,0	Fanano
0,0	0,0	0,0	54,9	0,0	100,0	Finale E.
0,0	0,0	0,0	0,0	0,0	100,0	Fiorano
-	-	-	-	-	-	Fiumalbo
0,0	0,0	0,0	0,0	0,0	100,0	Formigine
-	-	-	-	-	-	Frassinoro
0,0	0,0	0,0	0,0	0,0	100,0	Guiglia
0,0	0,0	0,0	0,0	0,0	100,0	Lama Mocogno
0,0	0,0	0,0	90,4	0,0	100,0	Maranello
0,0	0,0	0,0	0,0	0,0	100,0	Marano
0,0	0,0	0,0	79,6	0,0	100,0	Medolla
0,0	0,0	0,0	0,0	0,0	100,0	Mirandola
0,0	0,0	0,0	48,3	0,0	100,0	Modena
-	-	-	-	-	-	Montecreto
0,0	0,0	0,0	0,0	0,0	100,0	Montefiorino
0,0	0,0	0,0	0,0	0,0	100,0	Montese
0,0	0,0	0,0	100,0	0,0	100,0	Nonantola
0,0	0,0	0,0	100,0	0,0	100,0	Novi
0,0	0,0	0,0	0,0	0,0	100,0	Palagano
0,0	0,0	0,0	100,0	0,0	100,0	Pavullo
0,0	0,0	0,0	0,0	0,0	100,0	Pievepelago
0,0	0,0	0,0	0,0	0,0	100,0	Polinago
0,0	0,0	0,0	0,0	0,0	100,0	Prignano
0,0	0,0	0,0	0,0	0,0	100,0	Ravarino
0,0	0,0	0,0	0,0	0,0	100,0	Riolunato
-	-	-	-	-	-	San Cesario
0,0	0,0	0,0	0,0	0,0	100,0	San Felice
-	-	-	-	-	-	San Possidonio
0,0	0,0	0,0	0,0	0,0	100,0	San Prospero
0,0	0,0	0,0	90,6	0,0	100,0	Sassuolo
-	-	-	-	-	-	Savignano
0,0	0,0	0,0	0,0	0,0	100,0	Serramazzone
0,0	0,0	0,0	100,0	0,0	100,0	Sestola
0,0	0,0	0,0	0,0	0,0	100,0	Soliera
0,0	0,0	0,0	90,6	0,0	100,0	Spilamberto
0,0	0,0	0,0	86,5	0,0	100,0	Vignola
0,0	0,0	0,0	0,0	0,0	100,0	Zocca
0,0	0,0	0,0	53,7	0,0	100,0	TOTALE

PARTE QUARTA

I risultati di sintesi della gestione nel 2004

Tabella 4.1

Risultato contabile di amministrazione

Valori assoluti nel 2004 in migliaia di euro

Fonte: Certificato del conto consuntivo

Comuni	Fondo cassa al 31 dicembre	Residui attivi	Residui passivi	Avanzo o disavanzo di amministrazione
Bastiglia	531	1.220	1.631	121
Bomporto	4.253	1.188	5.255	186
Campogalliano	1.230	3.119	4.118	230
Camposanto	314	1.006	1.128	193
Carpi	23.234	36.147	57.842	1.539
Castelfranco E.	10.316	9.285	17.860	1.742
Castelnuovo R.	2.783	14.377	16.960	200
Castelvetro	4.288	2.476	6.383	380
Cavezzo	1.736	2.953	4.259	430
Concordia	296	4.193	4.346	143
Fanano	790	2.367	2.890	267
Finale E.	6.499	12.647	18.438	708
Fiorano	6.803	7.188	12.322	1.668
Fiumalbo	1.372	1.592	2.814	151
Formigine	4.456	19.166	22.644	978
Frassinoro	87	3.248	3.268	67
Guiglia	20	2.112	2.028	104
Lama Mocogno	845	2.625	3.351	119
Maranello	2.733	18.100	19.659	1.173
Marano	287	2.705	2.977	14
Medolla	2.161	3.228	5.157	232
Mirandola	5.487	12.525	15.748	2.263
Modena	47.040	204.057	250.848	249
Montecreto	860	1.734	2.515	79
Montefiorino	751	5.002	5.598	155
Montese	80	4.886	4.782	183
Nonantola	4.597	5.181	9.714	63
Novi		1.316	4.971	10
Palagano	518	2.125	2.607	35
Pavullo	2.046	9.842	11.763	125
Pievepelago	632	2.473	2.930	175
Polinago	262	4.083	4.265	80
Prignano	623	2.975	3.305	293
Ravarino	1.096	2.827	3.803	121
Riolunato	456	3.189	3.599	46
San Cesario	3.188	1.923	4.298	812
San Felice	260	7.636	7.736	159
San Possidonio	221	1.101	1.241	81
San Prospero	0	2.571	2.473	97
Sassuolo	9.179	24.485	31.795	1.869
Savignano	1.859	2.912	3.688	1.082
Serramazzoni	2.187	5.517	7.417	286
Sestola	1.441	3.325	4.488	278
Soliera	3.053	7.613	10.495	170
Spilamberto	3.032	5.595	8.375	252
Vignola	8.212	6.993	13.131	2.075
Zocca	574	4.159	4.290	442
TOTALE	172.687	486.986	641.209	22.129

Tabella 4.2

Articolazione dell'avanzo di amministrazione

Valori assoluti nel 2004 in migliaia di euro

Fonte: Conto del bilancio

Comuni	Fondi vincolati	Fondi per sp. c/capitale	Fondi ammortamento	Fondi non vincolati	Avanzo totale
Bastiglia	0	4	0	116	121
Bomporto	20	12	0	154	186
Campogalliano	0	162	0	69	230
Camposanto	67	45	0	81	193
Carpi	135	52	0	1.352	1.539
Castelfranco E.	3	840	4	895	1.742
Castelnuovo R.	95	0	0	105	200
Castelvetro	0	95	0	286	380
Cavezzo	65	23	16	326	430
Concordia	0	0	0	143	143
Fanano	3	53	23	188	267
Finale E.	0	4	0	704	708
Fiorano	707	113	0	848	1.668
Fiumalbo	2	45	4	100	151
Formigine	0	10	119	849	978
Frassinoro	5	2	0	60	67
Guiglia	0	1	31	72	104
Lama Mocogno	27	30	0	62	119
Maranello	0	0	20	1.153	1.173
Marano	0	10	0	5	14
Medolla	0	0	0	232	232
Mirandola	671	1.144	0	448	2.263
Modena	200	0	0	49	249
Montecreto	2	16	0	61	79
Montefiorino	8	110	28	9	155
Montese	109	14	0	61	183
Nonantola	53	0	0	10	63
Novi	0	1	0	9	10
Palagano	0	14	0	21	35
Pavullo	116	2	0	8	125
Pievepelago	0	12	0	163	175
Polinago	7	32	4	37	80
Prignano	13	140	0	140	293
Ravarino	10	5	0	105	121
Riolunato	46	0	0	0	46
San Cesario	0	411	10	391	812
San Felice	0	4	0	156	159
San Possidonio	5	76	0	0	81
San Prospero	0	0	0	97	97
Sassuolo	0	932	499	438	1.869
Savignano	0	642	0	440	1.082
Serramazzoni	7	104	0	175	286
Sestola	25	33	10	209	278
Soliera	0	0	47	123	170
Spilamberto	0	78	0	174	252
Vignola	82	1.692	13	288	2.075
Zocca	175	16	133	119	442
TOTALE	2.658	6.980	962	11.530	22.129

Tabella 4.3

Articolazione dell'avanzo di amministrazione

Quote %

Fonte: Conto del bilancio

Comuni	Fondi vincolati	Fondi per sp. c/capitale	Fondi ammortamento	Fondi non vincolati	Avanzo totale
Bastiglia	0,0	3,7	0,0	96,3	100,0
Bomporto	10,7	6,7	0,0	82,6	100,0
Campogalliano	0,0	70,2	0,0	29,8	100,0
Camposanto	34,7	23,5	0,0	41,8	100,0
Carpì	8,8	3,4	0,0	87,8	100,0
Castelfranco E.	0,2	48,2	0,3	51,4	100,0
Castelnuovo R.	47,6	0,0	0,0	52,4	100,0
Castelvetro	0,0	24,9	0,0	75,1	100,0
Cavezzo	15,1	5,3	3,7	75,9	100,0
Concordia	0,0	0,0	0,0	100,0	100,0
Fanano	1,0	19,9	8,5	70,6	100,0
Finale E.	0,0	0,6	0,0	99,4	100,0
Fiorano	42,4	6,8	0,0	50,8	100,0
Fiumalbo	1,7	29,7	2,5	66,2	100,0
Formigine	0,0	1,0	12,2	86,8	100,0
Frassinoro	7,5	3,4	0,0	89,1	100,0
Guiglia	0,0	1,3	29,8	68,9	100,0
Lama Mocogno	22,7	25,2	0,0	52,1	100,0
Maranello	0,0	0,0	1,7	98,3	100,0
Marano	0,0	68,4	0,0	31,6	100,0
Medolla	0,0	0,1	0,0	99,9	100,0
Mirandola	29,6	50,6	0,0	19,8	100,0
Modena	80,4	0,0	0,0	19,6	100,0
Montecreto	2,9	19,6	0,0	77,5	100,0
Montefiorino	5,1	71,0	17,8	6,1	100,0
Montese	59,4	7,5	0,0	33,1	100,0
Nonantola	84,3	0,0	0,6	15,1	100,0
Novi	0,0	7,5	0,0	92,5	100,0
Palagano	0,0	39,1	0,0	60,9	100,0
Pavullo	92,4	1,4	0,0	6,2	100,0
Pievepelago	0,0	7,1	0,0	92,9	100,0
Polinago	8,4	39,7	5,3	46,6	100,0
Prignano	4,4	47,8	0,0	47,8	100,0
Ravarino	8,4	4,5	0,0	87,1	100,0
Riolunato	100,0	0,0	0,0	0,0	100,0
San Cesario	0,0	50,6	1,2	48,2	100,0
San Felice	0,0	2,3	0,0	97,7	100,0
San Possidonio	6,0	94,0	0,0	0,0	100,0
San Prospero	0,0	0,0	0,0	100,0	100,0
Sassuolo	0,0	49,9	26,7	23,4	100,0
Savignano	0,0	59,3	0,0	40,7	100,0
Serramazzoni	2,3	36,4	0,0	61,3	100,0
Sestola	9,0	11,9	3,7	75,3	100,0
Soliera	0,0	0,0	27,6	72,4	100,0
Spilamberto	0,0	31,1	0,0	68,9	100,0
Vignola	4,0	81,6	0,6	13,9	100,0
Zocca	39,5	3,5	30,1	26,8	100,0
TOTALE	12,0	31,5	4,3	52,1	100,0

Tabella 4.4

Saldo di parte corrente: entrate correnti - spese correnti e per rimborso prestiti

Valori assoluti nel 2004, in migliaia di euro e incidenza su entrate correnti

Fonte: Certificato del conto consuntivo

Comuni	Entrate correnti	Spese correnti	Spese per rimborso prest.	Saldo di parte corrente	Incidenza percentuale
Bastiglia	2.408	2.492	96	-180	-7,5
Bomporto	4.871	4.581	163	127	2,6
Campogalliano	7.294	7.381	212	-299	-4,1
Camposanto	2.521	2.516	236	-231	-9,1
Carpi	56.204	55.157	2.868	-1.821	-3,2
Castelfranco E.	21.642	21.345	560	-264	-1,2
Castelnuovo R.	9.665	9.307	515	-157	-1,6
Castelvetro	6.811	6.869	531	-590	-8,7
Cavezzo	7.060	6.567	357	136	1,9
Concordia	6.437	6.126	359	-48	-0,7
Fanano	3.328	3.091	249	-12	-0,4
Finale E.	14.399	13.337	1.634	-572	-4,0
Fiorano	17.604	16.751	1.089	-237	-1,3
Fiumalbo	1.753	1.385	185	183	10,4
Formigine	22.436	22.102	1.004	-670	-3,0
Frassinoro	2.370	2.262	135	-27	-1,1
Guiglia	3.239	3.109	141	-12	-0,4
Lama Mocogno	2.778	2.763	211	-196	-7,1
Maranello	15.766	14.664	752	350	2,2
Marano	5.128	5.451	310	-634	-12,4
Medolla	4.618	4.292	162	164	3,6
Mirandola	18.633	17.554	1.103	-25	-0,1
Modena	209.609	210.223	5.537	-6.151	-2,9
Montecreto	1.255	1.138	133	-16	-1,3
Montefiorino	2.102	2.024	85	-6	-0,3
Montese	4.640	4.397	452	-209	-4,5
Nonantola	9.230	9.450	664	-883	-9,6
Novi	5.952	5.438	732	-218	-3,7
Palagano	1.989	1.953	109	-74	-3,7
Pavullo	12.409	11.704	1.539	-834	-6,7
Pievepelago	2.808	2.632	286	-110	-3,9
Polinago	1.600	1.532	117	-50	-3,1
Prignano	2.581	2.582	100	-101	-3,9
Ravarino	5.189	5.104	379	-294	-5,7
Riolunato	1.400	1.233	143	24	1,7
San Cesario	4.437	4.513	113	-190	-4,3
San Felice	6.475	6.932	434	-892	-13,8
San Possidonio	2.758	2.732	187	-160	-5,8
San Prospero	3.418	3.449	438	-469	-13,7
Sassuolo	38.882	36.776	1.065	1.041	2,7
Savignano	5.797	5.259	290	248	4,3
Serramazzoni	5.048	4.877	282	-111	-2,2
Sestola	5.181	4.984	519	-322	-6,2
Soliera	10.944	10.934	630	-620	-5,7
Spilamberto	7.605	7.879	1.878	-2.152	-28,3
Vignola	16.433	16.784	480	-831	-5,1
Zocca	4.381	4.034	469	-122	-2,8
TOTALE	609.085	597.667	29.935	-18.517	-3,0

Tabella 4.5

Risultati del conto economico

Valori assoluti nel 2004 in migliaia di euro

Fonte: Conto economico

Comuni	Proventi della gestione	Costi della gestione (-)	Prov. e oneri dalle partecip.	Gestione finanziaria	Gestione straordinaria	Risultato di esercizio
Bastiglia	2.553	2.488	16	-81	-111	-111
Bomporto	4.776	4.902	15	-31	-1	-143
Campogalliano	7.468	7.897	71	-94	753	302
Camposanto	2.706	2.321	14	-99	-1	299
Carpi	58.164	57.056	404	-2.057	11.844	11.300
Castelfranco E.	22.198	22.898	725	-335	1.384	1.075
Castelnuovo R.	10.639	9.924	238	-447	-335	171
Castelvetro	6.746	7.393	171	-432	562	-347
Cavezzo	7.084	6.767	51	-364	101	105
Concordia	6.472	6.503	50	-449	-30	-460
Fanano	-	-	-	-	-	-
Finale E.	13.694	13.350	0	-1.020	1.064	388
Fiorano	17.640	17.009	97	-1.026	409	112
Fiumalbo	-	-	-	-	-	-
Formigine	22.286	25.001	226	-1.302	2.584	-1.207
Frassinoro	2.255	2.260	25	-137	69	-48
Guiglia	3.193	3.237	43	-95	7	-88
Lama Mocogno	2.603	2.877	130	-171	43	-271
Maranello	14.839	15.186	201	-776	1.133	211
Marano	5.009	4.971	34	-329	329	72
Medolla	4.586	4.820	47	-184	3	-368
Mirandola	22.967	18.790	135	-775	-3.521	17
Modena	212.233	219.441	8.637	-853	34.170	34.747
Montecreto	1.272	1.438	23	-80	61	-163
Montefiorino	2.259	2.144	17	-120	523	534
Montese	4.600	4.667	39	-359	-72	-459
Nonantola	9.881	10.746	0	-216	-2.685	-3.766
Novi	5.782	4.953	69	-453	330	774
Palagano	2.006	2.045	56	-144	715	588
Pavullo	12.334	12.125	389	-1.099	773	272
Pievepelago	2.660	2.544	17	-110	-4	20
Polinago	-	-	-	-	-	-
Prignano	2.621	2.732	47	-107	116	-55
Ravarino	5.340	4.776	0	-242	19	341
Riolunato	1.393	1.177	0	-53	245	408
San Cesario	4.458	4.825	140	-117	948	604
San Felice	7.111	6.348	186	-502	112	560
San Possidonio	2.927	2.849	26	-168	22	-43
San Prospero	4.037	3.726	31	-267	-31	43
Sassuolo	37.881	40.037	337	-875	2.903	208
Savignano	5.846	5.460	133	-278	1.484	1.724
Serramazzoni	5.069	5.111	106	-354	283	-7
Sestola	-	-	-	-	-	-
Soliera	11.375	11.312	83	-554	290	-118
Spilamberto	8.117	8.441	297	-388	1.066	650
Vignola	16.905	18.126	399	-318	2.461	1.322
Zocca	4.218	4.306	120	-229	323	126
TOTALE	608.204	614.977	13.843	-18.090	60.338	49.318

(-) Conto economico non presentato ai sensi della L.289 del 27/12/2002, art. 31 comma 17

Tabella 4.6

Risultato del conto del patrimonio

Consistenza iniziale al 1/1/2004 in migliaia di euro

Fonte: Conto del Patrimonio

Comuni	Immobiliz- zazioni	Attivo circolante	Ratei e risconti attivi	Totale attivo
Bastiglia	0	0	0	0
Bomporto	15.508	4.781	10	20.298
Campogalliano	31.564	4.580	55	36.199
Camposanto	4.595	1.610	0	6.205
Carpì	131.732	48.729	0	180.461
Castelfranco E.	67.312	24.463	3	91.778
Castelnuovo R.	38.341	14.439	0	52.780
Castelvetro	31.011	9.355	275	40.642
Cavezzo	18.594	5.260	0	23.853
Concordia	21.661	5.316	0	26.978
Fanano	14.432	2.891	1	17.323
Finale E.	41.840	16.610	168	58.619
Fiorano	62.493	21.030	175	83.698
Fiumalbo	8.252	3.333	0	11.585
Formigine	81.115	27.183	138	108.437
Frassinoro	7.782	4.705	1	12.488
Guiglia	6.662	2.180	0	8.842
Lama Mocogno	13.317	3.669	0	16.986
Maranello	47.887	20.382	76	68.346
Marano	12.086	4.734	0	16.820
Medolla	13.254	4.726	0	17.980
Mirandola	62.423	25.535	2.511	90.469
Modena	1.137.438	246.476	587	1.384.501
Montecreto	9.529	2.866	0	12.395
Montefiorino	7.980	7.229	1	15.209
Montese	18.008	5.949	0	23.957
Nonantola	19.023	9.232	42	28.297
Novi	60.833	5.689	0	66.523
Palagano	7.623	1.837	0	9.460
Pavullo	59.951	11.273	0	71.224
Pievepelago	8.022	4.036	0	12.058
Polinago	9.575	5.235	0	14.810
Prignano	9.815	2.934	0	12.748
Ravarino	14.411	4.113	0	18.524
Riolunato	9.633	3.461	0	13.094
San Cesario	14.703	5.672	0	20.375
San Felice	26.149	8.680	37	34.866
San Possidonio	7.453	2.573	4	10.030
San Prospero	14.112	2.412	5	16.529
Sassuolo	103.966	39.015	96	143.076
Savignano	16.050	4.570	27	20.647
Serramazzoni	18.091	6.134	74	24.299
Sestola	13.395	5.791	0	19.186
Soliera	30.284	9.207	0	39.491
Spilamberto	31.039	8.787	99	39.925
Vignola	50.654	14.316	51	65.021
Zocca	22.221	4.730	46	26.997
TOTALE	2.451.818	677.731	4.482	3.134.031

Tabella 4.6

Risultato del conto del patrimonio

Consistenza iniziale al 1/1/2004 in migliaia di euro

Fonte: Conto del Patrimonio

Patrimonio netto	Conferimenti	Debiti	Ratei e risconti passivi	Totale passivo	Comuni
0	0	0	0	0	Bastiglia
13.809	3.864	2.620	4	20.298	Bomporto
22.195	6.128	4.277	3.599	36.199	Campogalliano
3.926	0	1.603	0	5.530	Camposanto
69.338	35.578	75.535	11	180.461	Carpi
49.709	20.707	14.756	6.607	91.778	Castelfranco E.
24.707	16.910	11.163	0	52.780	Castelnuovo R.
20.247	4.542	13.604	2.248	40.642	Castelvetro
12.972	2.509	8.373	0	23.853	Cavezzo
11.720	877	14.331	50	26.978	Concordia
10.066	2.505	4.750	2	17.323	Fanano
22.429	1.836	34.355	0	58.619	Finale E.
45.930	9.321	28.447	0	83.698	Fiorano
5.788	2.422	3.376	0	11.585	Fiumalbo
52.718	16.123	39.483	113	108.437	Formigine
4.957	3.695	3.822	14	12.488	Frassinoro
4.998	926	2.722	197	8.842	Guiglia
8.406	4.080	4.499	0	16.986	Lama Mocogno
25.816	19.569	22.880	81	68.346	Maranello
5.709	1.581	8.959	570	16.820	Marano
11.958	1.574	4.448	0	17.980	Medolla
48.862	12.379	28.788	440	90.469	Mirandola
847.694	437.938	98.640	229	1.384.501	Modena
8.646	1.652	2.094	2	12.395	Montecreto
5.061	6.702	3.211	236	15.209	Montefiorino
8.742	7.372	7.834	9	23.957	Montese
12.132	8.691	6.917	558	28.297	Nonantola
47.505	5.495	13.497	26	66.523	Novi
4.499	1.548	3.413	0	9.460	Palagano
23.929	17.734	24.269	5.292	71.224	Pavullo
4.817	585	6.371	285	12.058	Pievepelago
7.721	355	6.733	2	14.810	Polinago
9.175	1.008	2.566	0	12.748	Prignano
10.268	952	7.304	0	18.524	Ravarino
9.616	1.822	1.655	0	13.094	Riolunato
11.223	4.754	4.398	0	20.375	San Cesario
15.604	6.288	12.972	1	34.866	San Felice
4.718	886	4.425	0	10.030	San Possidonio
6.947	627	8.955	0	16.529	San Prospero
78.787	26.463	37.565	261	143.076	Sassuolo
10.367	2.233	7.287	761	20.647	Savignano
11.361	3.745	9.193	0	24.299	Serramazzoni
7.330	5.020	6.836	0	19.186	Sestola
18.910	8.772	10.867	943	39.491	Soliera
16.326	10.654	10.288	2.657	39.925	Spilamberto
35.132	13.047	14.436	2.406	65.021	Vignola
14.278	5.869	6.061	788	26.997	Zocca
1.707.048	747.339	650.579	28.390	3.133.356	TOTALE

Tabella 4.7

Risultato del conto del patrimonio

Consistenza finale al 31/12/2004 in migliaia di euro

Fonte: Conto del Patrimonio

Comuni	Immobiliz- zazioni	Attivo circolante	Ratei e risconti attivi	Totale attivo
Bastiglia	7.935	1.752	0	9.687
Bomporto	16.793	5.425	5	22.223
Campogalliano	33.617	4.419	60	38.097
Camposanto	5.328	1.078	0	6.406
Carpi	143.412	59.369	118	202.898
Castelfranco E.	74.094	19.813	4	93.911
Castelnuovo R.	40.104	17.305	0	57.409
Castelvetro	34.198	6.793	129	41.120
Cavezzo	19.710	4.704	0	24.413
Concordia	21.598	4.506	1	26.104
Fanano	9.902	3.225	0	13.127
Finale E.	44.500	19.345	182	64.027
Fiorano	76.555	14.798	94	91.447
Fiumalbo	8.798	2.934	0	11.731
Formigine	88.807	23.605	166	112.578
Frassinoro	9.185	3.422	1	12.608
Guiglia	7.155	2.181	0	9.337
Lama Mocogno	14.248	3.484	4	17.736
Maranello	55.193	20.966	47	76.206
Marano	13.467	3.001	0	16.468
Medolla	13.864	5.460	0	19.324
Mirandola	64.995	16.559	1.358	82.912
Modena	1.211.497	218.180	494	1.430.171
Montecreto	10.005	2.614	0	12.620
Montefiorino	10.698	5.783	0	16.481
Montese	19.999	5.055	0	25.055
Nonantola	22.146	5.828	80	28.053
Novi	63.853	4.981	0	68.833
Palagano	7.832	2.848	3	10.683
Pavullo	62.303	12.138	0	74.441
Pievepelago	9.011	3.216	0	12.227
Polinago	10.887	4.448	0	15.334
Prignano	10.449	3.632	0	14.081
Ravarino	14.488	3.568	0	18.056
Riolunato	10.034	3.720	0	13.754
San Cesario	16.543	5.142	0	21.685
San Felice	30.171	7.787	31	37.990
San Possidonio	8.338	1.322	6	9.667
San Prospero	14.935	2.572	5	17.512
Sassuolo	119.681	35.095	47	154.823
Savignano	17.155	4.786	31	21.972
Serramazzoni	19.752	7.716	116	27.583
Sestola	16.639	4.833	0	21.472
Soliera	33.512	10.712	0	44.224
Spilamberto	32.612	8.620	39	41.271
Vignola	54.362	15.256	28	69.646
Zocca	23.665	4.758	47	28.470
TOTALE	2.654.027	628.751	3.098	3.285.875

Tabella 4.7

Risultato del conto del patrimonio

Consistenza finale al 31/12/2004 in migliaia di euro

Fonte: Conto del Patrimonio

Patrimonio netto	Conferimenti	Debiti	Ratei e risconti passivi	Totale passivo	Comuni
5.829	484	3.374	0	9.687	Bastiglia
13.667	6.072	2.480	4	22.223	Bomporto
22.497	8.196	3.933	3.472	38.097	Campogalliano
3.981	0	1.128	0	5.109	Camposanto
80.638	48.176	74.077	7	202.898	Carpi
50.784	23.589	13.161	6.377	93.911	Castelfranco E.
24.878	19.159	13.372	0	57.409	Castelnuovo R.
19.900	5.003	14.037	2.180	41.120	Castelvetro
13.077	3.030	8.306	0	24.413	Cavezzo
11.260	1.294	13.500	50	26.104	Concordia
4.440	3.725	4.953	9	13.127	Fanano
21.538	4.677	37.812	0	64.027	Finale E.
53.873	9.624	27.950	0	91.447	Fiorano
5.800	2.631	3.300	0	11.731	Fiumalbo
51.568	18.799	42.112	100	112.578	Formigine
4.910	4.006	3.680	11	12.608	Frassinoro
4.910	1.205	2.749	474	9.337	Guiglia
8.135	4.982	4.619	0	17.736	Lama Mocogno
26.026	24.702	25.385	92	76.206	Maranello
5.781	1.679	8.460	548	16.468	Marano
11.591	2.317	5.416	0	19.324	Medolla
48.878	10.207	23.810	17	82.912	Mirandola
882.440	443.221	104.238	272	1.430.171	Modena
8.509	1.981	2.129	1	12.620	Montecreto
5.758	7.257	3.460	169	16.645	Montefiorino
8.437	8.674	7.936	8	25.055	Montese
8.368	9.817	9.016	852	28.053	Nonantola
48.175	6.294	14.338	26	68.833	Novi
5.086	2.258	3.337	1	10.683	Palagano
24.201	20.706	24.423	5.112	74.441	Pavullo
4.792	572	6.399	465	12.227	Pievepelago
8.266	569	6.497	2	15.334	Polinago
9.120	1.811	3.149	0	14.081	Prignano
10.976	967	6.113	0	18.056	Ravarino
10.098	1.888	1.768	0	13.754	Riolunato
11.827	5.561	4.297	0	21.685	San Cesario
16.164	6.331	15.495	0	37.990	San Felice
4.675	949	4.043	0	9.667	San Possidonio
6.990	677	9.845	0	17.512	San Prospero
82.428	27.586	44.742	67	154.823	Sassuolo
12.091	2.722	6.429	730	21.972	Savignano
11.355	5.866	10.362	0	27.583	Serramazzoni
8.517	5.414	7.542	0	21.472	Sestola
18.791	11.526	12.869	1.037	44.224	Soliera
16.976	11.083	10.717	2.495	41.271	Spilamberto
36.454	15.727	15.136	2.329	69.646	Vignola
14.405	7.811	5.491	764	28.470	Zocca
1.768.862	810.824	677.385	27.671	3.284.743	TOTALE

SEZIONE II
GLI INDICATORI FINANZIARI

PARTE QUINTA

Gli indicatori finanziari dal 1995 al 2004

Tabella 5.1

Avanzo per abitante: Avanzo disponibile (fondi non vincolati) pro capite
dal 1995 al 2004 in euro

Fonte: Certificato del conto consuntivo

Comuni	1995	1996	1997	1998	1999	2000	2001	2002	2003	2004
Bastiglia	67	16	23	9	20	18	6	7	30	33
Bomporto	50	34	27	12	40	21	29	31	45	19
Campogalliano	34	1	2	20	0	0	1	1	4	9
Camposanto	17	66	30	10	27	64	14	25	16	26
Carpi	139	35	20	30	18	19	7	9	1	21
Castelfranco E.	154	90	36	41	29	12	27	30	49	33
Castelnuovo R.	34	61	18	28	3	12	0	3	14	8
Castelvetro	234	125	78	48	22	34	59	44	35	28
Cavezzo	78	34	30	34	44	50	47	38	49	46
Concordia	54	100	50	30	31	8	15	14	19	16
Fanano	163	274	184	89	63	44	37	37	41	63
Finale E.	50	36	45	19	35	46	37	56	69	46
Fiorano	94	53	50	41	42	59	39	61	39	52
Fiumalbo	91	79	48	76	61	99	86	108	90	75
Formigine	33	44	12	19	34	19	23	13	28	27
Frassinoro	68	62	53	36	26	33	13	26	49	28
Guiglia	118	80	41	58	55	63	90	33	22	18
Lama Mocogno	64	87	46	19	36	32	27	27	39	21
Maranello	59	97	68	48	59	83	120	117	66	71
Marano	51	18	7	7	3	6	3	3	1	1
Medolla	362	45	10	2	22	26	24	32	43	39
Mirandola	118	32	33	48	23	44	32	40	26	20
Modena	5	14	6	4	1	0	0	1	1	0
Montecreto	18	1	45	61	99	86	66	82	63	66
Montefiorino	15	3	3	4	3	5	0	5	7	4
Montese	37	55	36	5	4	7	19	46	37	19
Nonantola	53	107	42	28	19	12	7	16	3	1
Novi	79	34	62	45	2	1	1	1	1	1
Palagano	28	32	0	0	0	2	1	2	5	9
Pavullo	68	5	8	9	6	6	3	2	2	0
Pievepelago	28	7	22	22	0	6	28	30	26	74
Polinago	97	100	19	91	82	40	28	15	23	20
Prignano	53	69	19	15	25	2	18	41	31	39
Ravarino	27	27	14	13	19	33	29	27	17	18
Riolunato	6	87	82	58	36	92	0	0	0	0
San Cesario	165	86	103	45	50	32	42	33	58	70
San Felice	68	15	6	15	0	31	34	18	14	15
San Possidonio	86	20	6	33	11	35	35	30	39	0
San Prospero	66	60	43	30	66	14	12	19	20	19
Sassuolo	191	66	52	37	79	27	16	13	6	10
Savignano	132	42	51	35	66	15	27	41	37	50
Serramazzoni	106	104	23	28	33	29	9	1	12	23
Sestola	69	161	124	0	0	0	0	0	68	79
Soliera	16	38	25	34	22	41	39	36	33	9
Spilamberto	29	55	19	40	28	25	17	12	18	15
Vignola	32	27	35	22	17	14	7	14	15	13
Zocca	125	54	27	49	42	33	37	33	34	25
TOTALE	71	42	27	23	22	19	17	18	18	17

Tabella 5.2

Disponibilità di risorse: entrate correnti pro capite
dal 1995 al 2004 in euro

Fonte: Certificato del conto consuntivo

Comuni	1995	1996	1997	1998	1999	2000	2001	2002	2003	2004
Bastiglia	558	576	588	561	600	628	625	612	637	677
Bomporto	623	623	552	539	563	550	591	582	611	589
Campogalliano	1.242	1.248	1.283	826	823	836	860	861	883	907
Camposanto	591	661	667	705	717	766	793	788	795	824
Carpi	1.007	1.108	1.213	1.150	856	893	892	839	860	881
Castelfranco E.	843	886	940	942	955	1.013	1.066	971	765	792
Castelnuovo R.	892	942	981	711	659	666	710	765	747	760
Castelvetro	814	894	935	974	792	640	695	708	715	663
Cavezzo	746	754	822	852	886	907	971	925	955	998
Concordia	597	614	656	678	711	739	760	713	744	730
Fanano	980	1.179	1.139	1.131	1.243	1.284	1.088	1.010	1.048	1.110
Finale E.	1.126	1.203	1.318	805	873	920	940	943	893	938
Fiorano	797	828	923	948	990	987	1.035	1.025	1.075	1.071
Fiumalbo	853	996	1.018	1.034	1.121	1.142	1.147	1.232	1.241	1.313
Formigine	787	871	899	548	592	618	666	707	729	726
Frassinoro	728	745	762	764	813	902	889	901	1.011	1.109
Guiglia	781	764	755	828	817	795	823	774	795	806
Lama Mocogno	745	759	822	865	857	826	862	902	950	925
Maranello	668	750	779	767	812	839	913	934	960	972
Marano	916	1.171	1.144	1.190	1.185	1.239	1.301	1.330	1.386	1.325
Medolla	659	788	794	662	725	724	759	658	711	783
Mirandola	688	664	719	736	755	850	895	859	885	817
Modena	973	1.045	1.087	1.130	1.133	1.166	1.193	1.090	1.138	1.164
Montecreto	1.070	1.169	1.228	1.209	1.247	1.358	1.554	1.502	1.405	1.354
Montefiorino	725	726	736	727	745	734	753	760	809	900
Montese	1.078	1.156	1.198	1.235	1.253	1.280	1.339	1.420	1.458	1.415
Nonantola	850	1.061	1.092	640	635	636	663	689	694	680
Novi	838	882	1.028	586	576	601	609	629	562	549
Palagano	606	595	602	634	673	629	630	695	772	810
Pavullo	803	857	1.077	1.143	1.104	814	812	860	825	772
Pievepelago	974	1.059	993	1.005	1.175	1.107	1.175	1.178	1.196	1.280
Polinago	669	766	750	727	759	798	821	889	897	859
Prignano	562	587	567	571	585	609	698	679	706	723
Ravarino	1.281	1.353	1.400	968	924	941	926	905	872	880
Riolunato	1.688	2.191	2.046	2.217	2.724	2.787	2.001	2.330	2.598	1.897
San Cesario	858	884	823	887	881	897	1.050	890	768	791
San Felice	496	518	529	574	568	580	592	633	632	619
San Possidonio	550	558	591	584	633	636	635	687	722	733
San Prospero	551	626	664	700	699	745	748	690	696	672
Sassuolo	678	709	712	733	802	810	858	859	923	931
Savignano	555	572	858	630	648	647	676	692	684	663
Serramazzoni	1.146	1.237	809	691	726	744	746	752	662	663
Sestola	1.430	1.474	1.511	1.604	1.928	1.722	1.599	1.893	1.894	1.957
Soliera	937	1.052	684	673	684	699	700	730	790	779
Spilamberto	1.021	1.177	1.197	1.159	870	657	667	701	726	668
Vignola	866	903	964	1.007	883	712	701	731	732	735
Zocca	816	848	855	846	924	830	852	886	876	929
TOTALE	874	939	978	929	904	909	934	902	916	923

Tabella 5.3

Autonomia finanziaria: entrate proprie (Titolo I e III)/Entrate correnti
dal 1995 al 2004, quote %

Fonte: Certificato del conto consuntivo

Comuni	1995	1996	1997	1998	1999	2000	2001	2002	2003	2004
Bastiglia	63,8	69,2	70,4	72,4	75,3	78,4	72,1	86,9	89,1	91,9
Bomporto	73,3	78,5	78,5	79,7	81,9	84,1	78,0	78,7	92,7	93,9
Campogalliano	87,2	88,9	90,3	86,4	86,5	88,8	81,5	93,7	93,7	95,3
Camposanto	53,1	62,3	63,1	64,3	69,5	75,0	69,6	68,9	69,6	68,8
Carpi	75,0	76,4	79,2	78,6	70,4	71,9	68,5	77,5	83,9	91,1
Castelfranco E.	78,8	81,0	83,0	83,4	84,2	86,0	83,0	90,6	92,4	92,9
Castelnuovo R.	79,6	83,8	86,1	82,0	80,9	82,6	78,2	80,8	97,4	96,8
Castelvetro	83,5	87,1	88,7	90,0	88,3	89,4	85,5	94,7	97,6	96,9
Cavezzo	61,7	62,6	67,4	70,0	71,7	74,2	70,5	79,8	84,1	86,4
Concordia	57,9	60,9	65,3	67,3	68,9	72,2	67,4	78,0	83,8	85,5
Fanano	70,6	78,2	78,0	76,3	83,4	85,1	78,8	85,0	87,6	89,5
Finale E.	72,7	74,5	77,1	64,4	66,6	69,5	68,8	70,2	83,6	86,4
Fiorano	77,9	80,4	83,8	86,0	89,6	92,5	87,9	97,4	95,4	97,0
Fiumalbo	70,5	74,1	73,7	74,9	78,3	80,0	77,4	82,7	84,8	86,4
Formigine	83,8	85,8	86,4	78,7	79,8	82,3	77,1	93,8	97,4	96,6
Frassinoro	54,5	57,0	58,2	61,3	61,6	65,3	56,3	59,4	61,5	65,9
Guiglia	65,5	64,8	68,1	72,3	73,0	76,3	74,5	72,5	84,7	88,5
Lama Mocogno	60,6	62,2	64,9	68,4	69,6	71,9	67,1	77,3	81,2	82,9
Maranello	74,0	77,5	79,5	83,6	86,3	88,1	84,4	95,0	98,4	97,6
Marano	71,5	78,0	78,6	80,2	81,2	81,9	79,4	89,3	91,6	93,5
Medolla	69,0	76,0	77,5	73,9	77,8	79,4	75,6	88,5	94,4	96,7
Mirandola	69,9	70,9	73,1	75,4	77,6	76,2	72,6	83,2	85,2	90,5
Modena	65,2	68,2	69,2	72,4	73,6	72,9	70,8	81,8	90,0	90,2
Montecreto	63,0	69,3	71,4	71,6	73,8	77,1	76,0	80,7	80,6	80,8
Montefiorino	52,3	54,8	57,0	58,0	59,0	59,1	55,8	67,2	72,2	73,9
Montese	67,8	69,4	72,5	73,5	76,8	78,9	76,1	83,0	85,4	88,2
Nonantola	79,5	84,3	85,3	74,0	76,0	79,8	76,6	91,2	91,8	93,5
Novi	80,1	82,1	84,5	71,2	69,4	75,0	73,8	86,8	91,0	95,6
Palagano	46,0	47,0	46,8	51,6	53,7	50,7	44,6	49,8	63,8	69,8
Pavullo	73,2	76,0	82,4	84,3	83,3	79,5	75,4	84,0	87,1	90,9
Pievepelago	69,2	74,3	73,1	76,1	80,2	82,5	77,5	82,9	86,1	88,8
Polinago	49,3	57,2	55,9	55,0	56,1	56,9	57,9	70,8	73,9	80,4
Prignano	40,4	45,6	43,1	47,2	49,7	53,6	57,0	55,9	77,4	77,6
Ravarino	70,1	71,9	74,0	64,9	65,7	69,9	67,2	68,0	82,8	82,7
Riolunato	65,7	71,5	69,9	71,5	79,2	81,0	70,5	79,6	83,1	76,5
San Cesario	77,3	80,1	79,4	81,4	81,0	83,1	80,4	89,4	90,8	94,6
San Felice	69,3	71,8	74,7	77,8	78,5	80,5	74,8	75,5	94,5	94,0
San Possidonio	52,4	57,2	60,4	64,8	67,8	70,3	64,5	66,1	81,9	82,5
San Prospero	63,8	70,7	73,2	75,3	77,1	80,2	75,4	87,0	92,5	95,0
Sassuolo	75,9	77,5	78,4	73,9	76,5	77,9	78,8	94,8	93,7	93,7
Savignano	72,9	74,8	83,0	78,1	80,3	81,7	76,6	93,6	98,6	98,0
Serramazzoni	83,7	85,4	80,1	79,6	80,5	84,8	82,0	89,7	91,6	93,9
Sestola	74,4	72,6	72,2	71,6	78,3	76,7	70,2	79,4	81,2	80,9
Soliera	80,9	83,5	74,9	76,0	76,9	78,1	72,4	85,8	89,5	91,4
Spilamberto	85,7	88,3	88,8	88,5	83,2	80,9	75,5	93,7	96,5	98,9
Vignola	82,7	84,3	85,8	86,7	85,6	82,4	74,3	89,7	97,7	97,3
Zocca	71,6	72,0	73,6	76,5	81,1	80,6	77,9	87,1	87,1	93,4
TOTALE	72,1	74,8	76,3	76,1	76,2	76,7	73,7	84,2	89,9	91,4

Tabella 5.4

Autonomia tributaria: entrate tributarie / entrate correnti
dal 1995 al 2004, quote %

Fonte: Certificato del conto consuntivo

Comuni	1995	1996	1997	1998	1999	2000	2001	2002	2003	2004
Bastiglia	49,7	52,8	52,3	57,3	61,3	62,0	57,6	73,3	76,9	74,4
Bomporto	44,3	48,4	56,7	59,5	60,5	61,9	58,6	60,0	74,8	73,7
Campogalliano	30,8	33,7	33,0	57,0	60,1	62,6	55,7	68,8	68,4	65,5
Camposanto	37,8	38,5	41,8	43,2	49,4	48,5	47,4	46,6	47,3	46,6
Carpi	33,1	34,5	32,5	34,4	43,2	48,3	43,7	51,1	57,4	59,7
Castelfranco E.	32,6	34,6	35,4	34,9	34,4	34,9	29,8	44,2	64,3	64,3
Castelnuovo R.	35,1	37,5	38,1	53,9	54,5	56,5	53,7	57,7	79,5	78,7
Castelvetro	36,8	38,6	39,9	41,0	50,9	68,8	68,7	78,9	87,5	86,1
Cavezzo	32,7	35,2	39,8	42,4	42,1	43,6	39,5	44,9	49,7	48,4
Concordia	34,9	37,1	39,5	42,9	42,8	46,7	42,9	51,2	54,7	54,9
Fanano	38,8	37,3	40,6	39,4	42,0	42,5	46,9	59,4	62,4	58,7
Finale E.	22,0	22,4	22,2	38,8	42,0	44,8	45,1	47,5	54,2	54,6
Fiorano	55,6	64,0	65,7	68,0	69,6	71,4	65,7	74,5	73,1	74,1
Fiumalbo	57,0	55,0	57,6	58,9	59,5	63,7	60,9	68,1	69,2	70,4
Formigine	33,0	36,8	36,8	61,8	59,9	64,2	57,7	74,8	79,1	77,7
Frassinoro	37,0	40,5	39,2	42,0	40,2	41,3	39,3	41,8	44,2	41,8
Guiglia	41,7	43,4	44,7	50,4	50,0	50,8	46,8	45,8	56,3	57,5
Lama Mocogno	40,1	42,8	45,2	48,8	52,8	56,2	51,2	61,6	66,5	66,5
Maranello	45,6	51,0	51,6	54,5	55,3	58,2	53,8	64,6	67,5	66,1
Marano	26,3	24,4	26,1	26,8	28,4	29,3	28,3	39,6	40,7	46,8
Medolla	31,8	29,9	34,7	51,1	50,6	54,0	54,7	66,0	71,1	67,5
Mirandola	43,7	46,9	49,3	52,2	52,8	53,9	49,9	57,1	61,3	63,1
Modena	33,1	35,9	37,6	37,3	34,5	38,5	37,0	56,9	61,6	60,7
Montecreto	42,3	46,3	46,1	51,0	53,3	54,1	48,3	57,9	60,1	62,3
Montefiorino	32,5	34,2	34,4	35,7	41,3	42,8	37,4	49,5	54,4	49,1
Montese	29,6	31,1	31,6	31,4	30,9	33,6	31,5	38,8	40,2	39,7
Nonantola	29,1	26,8	29,3	50,9	52,4	56,3	51,7	70,8	72,3	74,6
Novi	30,6	32,0	38,0	51,6	48,7	51,8	50,5	63,8	63,9	67,2
Palagano	27,0	28,1	30,8	31,4	32,2	35,8	31,4	30,1	48,2	51,3
Pavullo	32,9	33,0	29,2	32,1	33,3	47,4	45,6	59,9	55,1	58,7
Pievepelago	50,8	49,3	54,4	55,7	50,6	55,8	52,8	62,6	61,9	58,4
Polinago	24,8	22,1	27,2	26,4	35,1	37,4	38,9	51,2	53,6	57,3
Prignano	19,6	20,4	21,0	24,8	28,0	30,4	32,5	32,5	54,1	54,3
Ravarino	18,4	19,2	21,2	27,4	30,9	36,0	32,4	30,4	45,0	45,7
Riolunato	18,0	16,6	18,8	19,3	16,3	18,3	23,6	26,5	23,8	33,1
San Cesario	35,1	36,7	43,0	42,5	42,3	44,1	39,8	55,8	71,9	70,7
San Felice	50,1	51,8	51,1	54,5	56,2	58,6	54,4	52,9	71,4	68,4
San Possidonio	35,3	38,4	40,2	46,7	50,2	52,4	45,3	48,0	62,7	63,4
San Prospero	46,5	47,4	50,2	52,9	57,6	59,2	54,9	63,5	67,8	68,1
Sassuolo	46,8	54,1	54,1	50,8	50,7	51,2	51,0	70,0	70,3	70,6
Savignano	54,4	55,1	41,9	62,3	61,8	61,1	57,7	76,6	83,4	81,1
Serramazzoni	29,8	28,7	53,1	60,7	62,6	66,9	64,8	73,6	73,5	73,6
Sestola	35,9	35,5	38,6	37,1	35,9	41,9	40,4	46,2	45,8	44,8
Soliera	31,3	32,0	49,9	49,7	52,5	52,1	46,6	61,2	64,2	63,6
Spilamberto	27,5	27,6	29,5	31,9	37,6	50,5	50,9	68,7	76,7	79,2
Vignola	34,9	37,4	38,7	39,4	42,0	55,5	50,7	69,0	75,0	71,8
Zocca	48,0	47,9	50,4	53,5	53,1	60,0	56,1	66,3	66,3	68,2
TOTALE	34,9	37,1	38,5	41,8	42,8	46,8	44,2	58,4	63,8	63,6

Tabella 5.5

Pressione tributaria: entrate tributarie pro capite
dal 1995 al 2004 in euro

Fonte: Certificato del conto consuntivo

Comuni	1995	1996	1997	1998	1999	2000	2001	2002	2003	2004
Bastiglia	277	304	307	321	368	389	360	449	490	504
Bomporto	276	301	313	321	341	341	347	349	457	434
Campogalliano	383	421	423	471	494	524	479	592	603	594
Camposanto	224	255	279	305	354	371	376	367	376	384
Carpi	333	382	395	396	370	432	390	428	493	527
Castelfranco E.	274	307	333	329	329	354	317	429	492	510
Castelnuovo R.	313	354	374	383	359	376	381	441	593	598
Castelvetro	299	345	373	399	403	441	477	558	626	570
Cavezzo	244	265	327	361	373	395	384	415	474	483
Concordia	209	228	259	291	305	345	326	366	407	401
Fanano	381	439	462	446	522	546	510	601	654	652
Finale E.	248	269	293	313	367	412	424	448	484	512
Fiorano	443	530	607	645	689	705	680	764	786	794
Fiumalbo	486	548	586	609	667	727	699	840	859	925
Formigine	260	320	331	339	355	397	384	529	577	564
Frassinoro	269	302	299	321	327	373	349	377	447	463
Guiglia	325	332	338	417	409	404	386	355	448	464
Lama Mocogno	299	325	371	422	453	464	441	556	631	615
Maranello	304	382	402	418	449	488	491	603	648	643
Marano	240	285	299	319	336	364	368	527	564	620
Medolla	210	236	275	338	367	391	415	434	506	528
Mirandola	301	312	354	384	399	458	447	491	543	515
Modena	322	375	409	421	390	449	441	620	702	706
Montecreto	453	542	566	617	665	735	750	869	844	843
Montefiorino	236	248	253	260	308	314	282	377	440	442
Montese	319	360	379	387	387	431	422	550	587	561
Nonantola	248	285	320	325	333	358	343	488	502	507
Novi	256	282	390	302	280	311	308	402	359	369
Palagano	164	167	185	199	217	225	198	209	372	416
Pavullo	264	283	314	367	368	386	371	515	455	453
Pievepelago	495	522	540	559	594	618	621	737	741	747
Polinago	166	169	204	192	266	299	320	455	480	492
Prignano	110	120	119	141	164	185	227	221	382	393
Ravarino	236	260	297	265	285	339	300	275	392	402
Riolunato	304	365	385	428	445	509	472	617	617	628
San Cesario	301	324	354	377	373	395	418	496	553	559
San Felice	248	268	271	313	319	340	323	335	451	424
San Possidonio	194	214	238	272	318	333	288	330	453	465
San Prospero	256	296	333	371	403	441	411	438	472	457
Sassuolo	317	383	385	372	406	415	438	601	649	657
Savignano	302	315	359	393	401	395	390	530	570	537
Serramazzoni	341	355	429	420	455	498	483	553	486	488
Sestola	514	524	584	596	693	722	646	874	868	876
Soliera	293	336	341	334	359	364	326	446	508	495
Spilamberto	281	325	353	369	327	332	339	482	557	530
Vignola	302	338	373	397	370	395	355	504	549	528
Zocca	392	406	431	452	490	498	478	587	581	634
TOTALE	305	348	376	388	387	425	413	527	585	587

Tabella 5.6

Incidenza trasferimenti statali: trasferimenti correnti dello Stato / entrate correnti
dal 1995 al 2004, quote %

Fonte: Certificato del conto consuntivo

Comuni	1995	1996	1997	1998	1999	2000	2001	2002	2003	2004
Bastiglia	34,8	29,3	27,3	25,8	23,2	18,2	22,7	6,8	4,4	1,4
Bomporto	25,5	19,9	20,6	19,3	17,4	13,7	17,3	16,5	1,4	0,2
Campogalliano	11,2	9,8	8,6	12,0	11,6	8,5	12,8	2,3	2,7	0,8
Camposanto	45,5	36,9	36,2	33,5	29,9	23,1	27,2	27,0	27,4	25,5
Carpi	21,3	19,0	17,1	17,4	23,8	19,0	23,6	12,9	7,2	4,3
Castelfranco E.	19,9	18,3	16,4	16,0	14,4	11,7	14,1	5,5	4,1	1,7
Castelnuovo R.	17,3	14,8	13,1	17,1	17,7	14,6	14,6	14,1	2,3	3,0
Castelvetro	15,0	11,8	10,5	9,2	10,9	8,5	11,1	1,3	2,4	3,0
Cavezzo	30,0	28,9	24,9	22,9	21,2	17,7	20,6	10,0	6,4	3,4
Concordia	35,6	32,0	28,6	26,7	24,7	20,8	24,2	13,7	7,6	6,0
Fanano	26,6	19,1	20,2	18,1	15,3	12,9	18,8	11,8	9,4	6,8
Finale E.	23,8	22,0	19,6	30,0	26,9	23,5	23,1	21,9	8,5	4,9
Fiorano	21,2	18,9	15,7	13,2	9,8	5,9	10,0	0,3	2,6	0,2
Fiumalbo	26,4	22,6	23,2	22,2	19,3	17,5	20,4	13,8	11,5	9,9
Formigine	15,5	13,2	13,0	20,8	19,4	16,0	20,3	3,5	0,1	0,0
Frassinoro	41,3	38,9	39,2	35,9	35,4	30,7	36,3	36,3	34,7	29,8
Guiglia	32,2	30,5	29,4	25,4	24,1	21,6	23,0	23,6	12,0	9,0
Lama Mocogno	36,5	35,1	32,9	29,9	28,6	25,7	29,2	18,5	15,0	13,4
Maranello	25,1	21,8	20,0	16,0	13,4	10,3	13,8	3,5	0,3	0,4
Marano	26,6	20,0	19,5	18,2	16,7	14,2	16,5	7,4	4,6	1,9
Medolla	29,5	22,5	21,6	25,1	21,2	18,4	22,4	8,9	3,0	0,3
Mirandola	28,2	27,2	23,3	21,7	19,0	14,4	18,1	5,2	1,8	2,0
Modena	30,6	27,7	26,2	22,7	20,9	20,0	20,9	9,0	2,1	1,0
Montecreto	33,2	28,1	26,3	25,4	22,5	18,7	18,7	14,4	13,8	12,5
Montefiorino	42,7	40,7	39,7	39,4	37,6	37,8	39,4	26,9	22,5	20,0
Montese	29,7	28,0	25,4	24,2	21,4	18,8	20,5	13,3	11,1	8,6
Nonantola	19,6	15,3	14,1	22,9	22,4	18,2	20,5	4,5	2,7	1,4
Novi	19,5	17,6	15,0	23,9	24,4	18,1	22,2	9,8	6,3	0,3
Palagano	49,5	47,7	47,6	42,8	41,2	41,2	45,0	41,4	28,4	22,3
Pavullo	24,1	21,4	15,8	13,8	14,0	15,4	18,8	8,3	5,8	1,8
Pievepelago	26,9	22,4	23,5	21,8	18,3	15,1	18,6	14,0	10,8	8,0
Polinago	46,6	39,9	42,4	40,8	39,9	38,6	39,3	25,8	22,3	16,2
Prignano	55,5	50,9	53,4	50,4	47,9	42,2	39,5	39,1	19,6	18,6
Ravarino	21,7	20,2	18,4	24,7	23,3	19,1	20,8	19,2	5,2	3,8
Riolunato	30,7	24,7	27,4	25,2	19,3	17,6	27,0	17,8	14,5	20,4
San Cesario	21,4	19,0	19,9	17,8	17,9	15,2	17,2	7,7	6,5	1,5
San Felice	28,2	25,6	23,2	20,4	19,7	16,2	20,6	19,1	1,9	1,8
San Possidonio	45,2	41,7	38,8	34,0	30,9	27,0	31,1	29,0	13,6	11,9
San Prospero	34,7	27,4	25,8	23,3	21,7	16,8	22,1	10,6	3,6	1,4
Sassuolo	22,5	20,5	19,8	19,3	16,3	13,4	17,5	2,1	3,3	2,4
Savignano	25,8	23,9	15,6	19,4	17,7	14,6	19,3	3,6	0,9	1,3
Serramazzoni	14,0	12,3	18,1	18,3	17,2	12,9	15,0	7,3	4,2	0,4
Sestola	22,3	22,2	21,0	19,5	16,4	16,3	20,9	13,0	11,8	9,7
Soliera	16,0	13,5	20,4	19,9	18,8	14,8	20,5	6,5	3,3	0,3
Spilamberto	13,6	11,2	10,6	10,5	14,2	15,1	20,3	3,8	1,0	0,1
Vignola	16,2	15,0	13,3	12,3	13,1	13,7	20,3	3,5	1,8	2,5
Zocca	25,6	24,2	24,8	21,7	17,0	15,6	18,7	9,4	9,4	3,1
TOTALE	24,9	22,2	20,8	20,3	19,6	17,4	20,0	9,0	4,1	2,6

Tabella 5.7

Intervento erariale: trasferimenti correnti dello Stato pro capite
dal 1995 al 2004 in euro

Fonte: Certificato del conto consuntivo

Comuni	1995	1996	1997	1998	1999	2000	2001	2002	2003	2004
Bastiglia	194	168	161	145	139	114	142	42	28	9
Bomporto	159	124	114	104	98	75	102	96	9	1
Campogalliano	140	123	110	99	96	71	110	20	24	7
Camposanto	269	244	241	236	214	177	215	212	218	210
Carpi	214	210	207	200	204	169	210	108	62	38
Castelfranco E.	168	162	154	151	138	118	150	54	31	13
Castelnuovo R.	155	139	129	121	117	97	104	108	17	23
Castelvetro	122	105	98	89	86	54	77	9	17	20
Cavezzo	224	218	205	195	188	161	200	92	61	34
Concordia	213	197	188	181	176	153	184	98	56	44
Fanano	261	225	230	205	190	165	205	119	99	76
Finale E.	268	264	258	242	235	216	217	207	76	46
Fiorano	169	156	145	125	97	59	104	3	28	2
Fiumalbo	225	225	237	229	216	200	234	170	142	131
Formigine	122	115	117	114	115	99	135	25	1	0
Frassinoro	301	290	299	275	288	277	323	327	351	330
Guiglia	251	233	222	211	197	172	189	183	95	73
Lama Mocogno	272	266	270	259	245	212	252	167	142	124
Maranello	168	163	156	123	109	87	126	33	3	4
Marano	244	234	223	216	198	176	214	98	64	25
Medolla	194	178	172	166	153	133	170	58	21	2
Mirandola	194	181	167	160	143	123	162	44	16	16
Modena	298	290	284	257	237	233	250	98	24	11
Montecreto	356	329	323	308	280	253	291	215	194	170
Montefiorino	310	295	292	287	280	277	297	205	182	180
Montese	320	324	305	299	268	241	274	189	161	121
Nonantola	166	162	154	147	142	116	136	31	19	10
Novi	164	155	154	140	141	109	135	61	36	2
Palagano	300	284	287	271	277	259	284	288	219	181
Pavullo	194	183	171	158	154	125	153	71	47	14
Pievepelago	262	237	233	219	215	167	219	165	129	102
Polinago	312	306	318	296	303	308	323	230	200	139
Prignano	312	299	303	288	280	257	276	265	139	135
Ravarino	278	273	257	239	215	179	193	174	46	34
Riolunato	519	541	560	559	525	490	540	415	378	387
San Cesario	184	168	164	158	157	136	181	69	50	12
San Felice	140	133	123	117	112	94	122	121	12	11
San Possidonio	249	233	229	199	195	172	197	199	98	88
San Prospero	191	172	171	163	152	125	165	73	25	10
Sassuolo	153	145	141	141	130	108	150	18	31	22
Savignano	143	137	134	122	115	94	130	25	6	9
Serramazzoni	161	152	146	126	125	96	112	55	28	3
Sestola	319	327	318	312	316	281	334	245	224	190
Soliera	150	142	140	134	128	104	143	47	26	2
Spilamberto	139	132	127	122	123	99	136	27	8	0
Vignola	140	135	128	124	116	97	142	25	13	18
Zocca	209	205	212	183	157	129	159	84	83	29
TOTALE	218	209	203	188	178	158	187	81	38	24

Tabella 5.8

Incidenza entrate extratributarie: entrate extratributarie / entrante correnti
dal 1995 al 2004, quote %

Fonte: Certificato del conto consuntivo

Comuni	1995	1996	1997	1998	1999	2000	2001	2002	2003	2004
Bastiglia	14,1	16,5	18,1	15,1	13,9	16,5	14,5	13,6	12,2	17,5
Bomporto	29,0	30,1	21,9	20,2	21,4	22,2	19,4	18,7	17,9	20,2
Campogalliano	56,3	55,2	57,3	29,4	26,4	26,2	25,8	24,9	25,3	29,8
Camposanto	15,3	23,8	21,3	21,1	20,1	26,5	22,2	22,3	22,3	22,1
Carpi	41,9	41,9	46,6	44,2	27,3	23,6	24,8	26,4	26,6	31,3
Castelfranco E.	46,3	46,4	47,5	48,5	49,7	51,1	53,2	46,4	28,1	28,6
Castelnuovo R.	44,5	46,3	48,0	28,0	26,3	26,1	24,6	23,1	17,9	18,1
Castelvetro	46,7	48,5	48,8	49,0	37,4	20,6	16,8	15,8	10,0	10,8
Cavezzo	28,9	27,4	27,6	27,5	29,6	30,6	30,9	34,9	34,4	38,0
Concordia	22,9	23,8	25,9	24,4	26,1	25,5	24,5	26,8	29,1	30,6
Fanano	31,8	40,9	37,4	36,9	41,4	42,6	31,9	25,6	25,2	30,8
Finale E.	50,8	52,2	54,9	25,5	24,6	24,8	23,7	22,6	29,5	31,8
Fiorano	22,3	16,4	18,0	18,0	20,0	21,1	22,2	22,9	22,3	22,8
Fiumalbo	13,5	19,0	16,1	16,0	18,8	16,3	16,5	14,5	15,6	16,0
Formigine	50,8	49,1	49,6	16,9	19,9	18,1	19,4	19,0	18,3	18,9
Frassinoro	17,5	16,5	18,9	19,3	21,4	23,9	17,0	17,6	17,3	24,1
Guiglia	23,9	21,4	23,4	21,9	23,0	25,5	27,6	26,6	28,3	31,0
Lama Mocogno	20,6	19,4	19,7	19,6	16,8	15,7	15,9	15,7	14,7	16,4
Maranello	28,5	26,5	27,9	29,1	31,0	30,0	30,6	30,3	30,9	31,5
Marano	45,3	53,7	52,4	53,4	52,9	52,5	51,1	49,7	50,9	46,7
Medolla	37,2	46,1	42,8	22,8	27,2	25,4	20,9	22,5	23,2	29,2
Mirandola	26,2	24,0	23,8	23,2	24,9	22,2	22,7	26,1	23,9	27,4
Modena	32,1	32,3	31,6	35,1	39,2	34,4	33,8	25,0	28,3	29,5
Montecreto	20,7	22,9	25,3	20,6	20,5	23,0	27,7	22,8	20,5	18,5
Montefiorino	19,7	20,6	22,7	22,3	17,6	16,3	18,4	17,7	17,8	24,8
Montese	38,2	38,3	41,0	42,1	46,0	45,2	44,5	44,2	45,2	48,5
Nonantola	50,4	57,4	56,0	23,2	23,6	23,5	24,9	20,3	19,4	18,9
Novi	49,5	50,1	46,5	19,6	20,7	23,2	23,3	22,9	27,1	28,5
Palagano	19,0	19,0	16,0	20,2	21,4	14,9	13,2	19,7	15,6	18,4
Pavullo	40,3	43,0	53,2	52,3	50,0	32,2	29,7	24,1	32,0	32,3
Pievepelago	18,3	25,0	18,8	20,4	29,6	26,7	24,7	20,3	24,1	30,5
Polinago	24,5	35,1	28,7	28,6	21,0	19,5	18,9	19,6	20,3	23,1
Prignano	20,8	25,2	22,1	22,4	21,8	23,2	24,4	23,4	23,3	23,3
Ravarino	51,6	52,7	52,8	37,5	34,9	33,9	34,8	37,6	37,9	37,0
Riolunato	47,7	54,8	51,1	52,2	62,9	62,7	46,9	53,1	59,4	43,4
San Cesario	42,1	43,4	36,3	38,9	38,8	39,0	40,6	33,6	18,9	23,9
San Felice	19,2	20,0	23,6	23,2	22,3	21,9	20,4	22,6	23,1	25,5
San Possidonio	17,2	18,8	20,2	18,2	17,6	17,9	19,2	18,1	19,2	19,1
San Prospero	17,2	23,3	23,0	22,4	19,5	21,0	20,5	23,5	24,6	26,9
Sassuolo	29,1	23,5	24,3	23,1	25,9	26,7	27,7	24,8	23,4	23,2
Savignano	18,4	19,7	41,2	15,8	18,4	20,6	18,9	17,0	15,3	16,9
Serramazzoni	53,9	56,7	27,0	18,8	17,9	17,9	17,2	16,0	18,1	20,3
Sestola	38,5	37,1	33,6	34,5	42,3	34,8	29,8	33,2	35,4	36,2
Soliera	49,6	51,6	25,0	26,3	24,4	26,0	25,7	24,6	25,3	27,8
Spilamberto	58,2	60,7	59,3	56,6	45,6	30,4	24,6	25,0	19,8	19,6
Vignola	47,7	46,9	47,1	47,3	43,7	27,0	23,6	20,8	22,7	25,4
Zocca	23,6	24,2	23,2	23,1	28,0	20,6	21,8	20,8	20,8	25,2
TOTALE	37,2	37,7	37,8	34,2	33,5	29,9	29,5	25,7	26,1	27,7

Tabella 5.9

Rigidità strutturale: spesa per il personale e per rate mutui / entrate correnti
dal 1995 al 2004, quote %

Fonte: Certificato del conto consuntivo

Comuni	1995	1996	1997	1998	1999	2000	2001	2002	2003	2004
Bastiglia	48,2	48,0	44,4	48,9	43,7	41,7	41,2	45,9	44,3	41,4
Bomporto	51,7	48,2	51,3	45,2	43,4	37,2	31,8	32,1	29,0	30,1
Campogalliano	30,2	30,7	30,7	44,6	43,9	40,2	43,3	41,7	42,4	42,7
Camposanto	59,3	50,7	49,3	46,1	47,8	46,4	48,5	49,1	50,6	48,8
Carpi	45,0	40,2	38,0	38,6	47,1	45,0	45,3	49,0	48,0	48,4
Castelfranco E.	32,4	32,8	33,9	33,2	31,9	27,7	26,9	26,9	32,8	32,7
Castelnuovo R.	37,8	32,4	32,1	43,5	47,4	42,4	41,9	40,0	32,2	31,3
Castelvetro	32,9	26,4	27,1	26,0	33,1	36,7	34,6	38,1	36,2	37,9
Cavezzo	50,6	51,6	49,5	46,4	47,3	44,7	45,1	47,5	46,2	45,3
Concordia	57,1	53,0	51,7	54,9	51,3	48,7	47,1	51,5	50,1	50,4
Fanano	58,3	44,0	48,4	43,7	36,2	35,6	46,8	45,3	45,5	43,6
Finale E.	36,4	31,3	31,5	47,3	65,0	41,2	46,4	47,5	54,4	51,4
Fiorano	44,9	45,0	45,1	43,0	35,4	36,7	37,4	37,9	34,7	37,4
Fiumalbo	53,5	58,1	59,7	56,3	52,4	51,1	50,9	50,5	48,3	44,0
Formigine	31,3	26,9	24,9	40,6	39,9	37,6	35,1	32,3	36,6	38,3
Frassinoro	51,0	42,7	47,1	48,3	49,5	42,9	40,4	42,1	39,1	38,6
Guiglia	52,8	47,3	50,7	43,7	45,5	42,4	41,2	42,8	40,8	39,6
Lama Mocogno	56,8	55,1	54,3	51,6	52,4	51,2	50,6	46,7	46,1	50,3
Maranello	48,0	41,8	41,7	41,8	42,6	40,5	36,5	37,8	36,2	36,9
Marano	43,9	32,2	31,2	30,5	31,8	29,1	28,9	26,3	26,2	29,2
Medolla	46,9	37,0	36,5	46,4	43,5	43,5	46,0	51,4	47,5	45,2
Mirandola	52,7	51,7	51,0	44,5	43,9	37,4	39,8	41,7	55,9	43,0
Modena	47,5	41,3	41,8	39,3	49,9	44,1	38,8	38,5	36,8	36,2
Montecreto	61,5	57,5	64,6	61,7	56,5	54,1	49,6	53,6	49,6	46,5
Montefiorino	54,0	44,9	47,5	48,4	44,7	41,0	48,1	47,5	45,5	42,6
Montese	57,2	54,7	55,2	54,1	53,4	52,2	54,1	53,7	53,4	56,4
Nonantola	37,3	29,5	31,9	52,5	53,3	53,9	48,6	44,1	46,4	47,6
Novi	38,9	34,2	32,5	51,0	51,5	49,2	48,0	50,1	55,9	58,5
Palagano	54,9	50,2	54,6	50,0	51,0	50,0	53,9	52,6	47,8	46,1
Pavullo	46,7	42,1	35,6	35,0	37,4	43,9	44,7	43,7	58,3	52,1
Pievepelago	49,6	46,7	51,2	49,9	45,7	43,6	44,6	45,3	46,5	45,6
Polinago	47,5	35,2	41,1	43,7	45,9	43,4	40,8	38,1	40,2	43,2
Prignano	52,1	47,3	46,7	49,4	50,2	47,1	42,0	43,3	41,4	42,9
Ravarino	45,1	46,2	43,7	59,2	50,2	46,0	41,9	39,9	41,7	40,2
Riolunato	53,1	45,1	50,5	45,9	39,1	35,3	48,5	42,7	41,9	53,4
San Cesario	32,0	31,3	34,4	33,0	35,7	33,0	30,2	35,1	39,4	40,3
San Felice	50,9	40,3	45,3	44,7	47,2	47,6	49,9	47,1	48,7	52,2
San Possidonio	54,2	48,6	46,8	42,7	41,2	40,9	43,2	43,0	44,9	47,1
San Prospero	48,5	56,0	43,3	44,9	50,7	50,7	53,8	60,8	47,2	61,7
Sassuolo	38,3	35,4	36,4	34,2	32,7	30,5	30,8	31,0	29,1	30,0
Savignano	50,0	48,3	30,0	49,0	52,0	43,8	40,5	38,9	49,5	31,6
Serramazzoni	27,4	26,8	43,6	49,0	47,4	43,8	40,4	38,4	44,5	47,2
Sestola	60,8	56,4	57,2	52,9	56,3	48,3	51,5	46,3	47,0	47,9
Soliera	33,7	28,9	44,9	43,2	43,1	39,3	40,3	39,4	39,8	41,7
Spilamberto	26,4	20,7	24,5	24,6	32,3	38,8	39,3	35,0	35,7	50,7
Vignola	34,4	30,8	31,3	30,2	36,0	38,6	38,2	38,7	39,7	27,4
Zocca	46,5	41,4	44,9	43,5	41,3	41,0	42,2	39,5	39,5	41,2
TOTALE	43,4	38,7	38,9	40,0	45,2	41,6	39,6	39,9	40,3	39,7

Tabella 5.10

Incidenza spesa del personale: spesa per il personale / entrate correnti
dal 1995 al 2004, quote %

Fonte: Certificato del conto consuntivo

Comuni	1995	1996	1997	1998	1999	2000	2001	2002	2003	2004
Bastiglia	29,6	32,3	33,0	36,4	32,7	31,2	32,0	36,3	34,8	33,9
Bomporto	29,2	31,3	38,4	34,9	34,1	28,9	24,8	26,5	24,1	25,9
Campogalliano	20,2	21,8	24,3	36,7	37,6	37,6	38,4	37,2	37,9	38,3
Camposanto	31,9	31,6	34,3	29,6	32,6	31,5	32,6	33,0	34,5	33,2
Carpi	30,6	31,5	29,7	28,7	35,7	34,4	35,4	38,9	38,4	39,1
Castelfranco E.	23,7	24,6	26,7	26,0	26,9	23,3	22,9	23,0	28,3	28,5
Castelnuovo R.	19,8	20,9	21,7	29,5	31,6	30,4	30,9	28,8	21,4	21,2
Castelvetro	20,6	19,4	20,4	19,0	24,8	27,5	25,0	26,6	20,5	23,5
Cavezzo	32,2	37,3	37,2	33,2	33,6	31,7	31,8	33,7	34,4	35,0
Concordia	39,1	40,7	41,8	42,6	40,2	37,7	35,5	37,9	38,3	37,8
Fanano	29,6	26,8	30,5	29,2	25,9	24,9	34,4	31,1	30,6	29,1
Finale E.	18,0	19,7	20,7	30,6	29,8	28,0	30,1	30,6	34,0	32,3
Fiorano	22,0	25,6	26,6	25,8	25,0	23,1	24,1	24,7	23,3	25,0
Fiumalbo	22,7	23,6	27,5	26,0	26,8	27,0	28,1	28,6	27,1	26,1
Formigine	17,9	16,7	18,6	30,3	29,4	26,7	26,7	23,9	27,0	27,7
Frassinoro	25,7	26,6	28,8	27,9	27,1	24,4	26,9	28,1	26,8	26,1
Guiglia	30,2	33,0	34,2	29,0	31,5	29,6	31,1	33,3	32,9	32,2
Lama Mocogno	33,5	36,2	36,2	34,5	34,7	36,3	35,1	33,3	33,4	36,2
Maranello	25,2	25,6	26,7	27,2	27,7	25,5	25,6	26,6	25,9	26,8
Marano	21,5	18,6	20,3	19,3	17,9	16,0	17,1	14,9	15,5	16,6
Medolla	30,3	28,4	31,2	36,6	34,2	33,8	37,7	42,0	39,4	37,6
Mirandola	35,9	41,1	40,4	33,7	33,1	28,4	28,3	30,2	29,7	32,3
Modena	31,0	31,0	32,4	30,0	31,0	29,5	30,3	32,6	32,1	32,7
Montecreto	26,5	26,4	32,9	27,3	28,6	27,0	29,1	32,2	29,4	30,1
Montefiorino	28,1	31,0	31,5	31,4	30,6	32,9	34,9	34,4	34,1	32,8
Montese	31,5	35,1	35,4	33,6	34,4	33,6	35,6	35,6	36,9	38,7
Nonantola	22,9	20,9	23,6	35,8	35,4	34,9	34,7	34,1	35,1	35,4
Novi	21,7	22,7	23,4	35,7	35,4	33,3	33,0	33,4	37,0	38,1
Palagano	32,4	36,5	40,3	35,0	36,1	37,6	39,1	38,5	34,1	33,3
Pavullo	25,1	25,6	23,2	20,9	21,6	25,3	25,1	25,2	28,0	30,5
Pievepelago	29,4	29,3	32,6	31,8	27,3	25,4	27,1	26,9	27,9	26,4
Polinago	28,1	22,6	28,8	28,9	28,4	28,9	29,7	26,9	27,2	28,1
Prignano	32,7	34,1	33,4	35,0	37,1	38,0	34,3	35,9	33,9	34,6
Ravarino	26,2	27,7	27,8	37,5	34,9	28,9	28,3	26,9	28,9	27,9
Riolunato	32,9	27,7	32,5	28,4	26,2	24,3	33,2	30,6	31,6	38,9
San Cesario	23,0	27,1	28,8	27,8	30,4	28,3	26,3	30,3	34,5	35,0
San Felice	28,5	29,2	36,6	33,8	36,2	33,3	34,9	33,3	34,9	36,7
San Possidonio	34,6	33,7	34,2	33,5	32,3	32,2	35,4	34,3	33,8	33,9
San Prospero	29,1	30,1	28,8	28,8	31,7	32,1	33,6	36,9	38,2	40,8
Sassuolo	26,7	28,0	29,5	27,8	27,2	25,6	25,9	26,3	24,0	24,8
Savignano	28,0	31,7	22,2	31,5	30,7	28,3	29,0	26,7	20,2	21,5
Serramazzoni	16,2	17,1	27,2	29,8	30,2	28,6	27,3	25,5	31,7	34,5
Sestola	33,3	33,9	33,0	30,4	26,1	27,2	29,6	28,5	30,4	31,6
Soliera	19,1	20,3	31,9	30,3	31,3	28,8	30,2	29,1	28,3	30,5
Spilamberto	16,2	15,1	17,6	17,0	22,2	25,9	27,7	24,0	18,3	20,5
Vignola	25,3	25,7	26,6	24,1	27,4	30,5	31,5	29,0	21,3	22,2
Zocca	27,9	26,8	30,1	28,6	26,3	25,3	26,2	24,2	24,2	25,1
TOTALE	27,3	27,8	29,0	29,1	30,4	29,2	29,8	30,7	30,4	31,2

Tabella 5.11

Peso del personale: popolazione / dipendenti
dal 2000 al 2004, abitanti per dipendente
Fonte: conto annuale del personale

Comuni	2000	2001	2002	2003	2004
Bastiglia	141	152	153	164	155
Bomporto	168	201	200	222	236
Campogalliano	80	96	90	93	96
Camposanto	117	121	122	113	118
Carpì	96	101	101	105	108
Castelfranco E.	105	126	140	150	150
Castelnuovo R.	134	159	164	279	277
Castelvetro	132	155	164	233	234
Cavezzo	89	94	97	98	101
Concordia	86	100	102	109	112
Fanano	73	91	96	98	97
Finale E.	95	105	107	107	112
Fiorano	111	117	124	129	128
Fiumalbo	99	98	123	122	111
Formigine	150	153	150	158	162
Frassinoro	111	121	113	113	112
Guiglia	98	103	108	121	122
Lama Mocogno	84	98	99	94	94
Maranello	117	115	116	124	124
Marano	117	184	161	158	168
Medolla	100	99	120	118	123
Mirandola	109	126	126	132	133
Modena	77	89	90	91	93
Montecreto	78	94	102	93	103
Montefiorino	102	111	110	112	111
Montese	53	59	58	58	58
Nonantola	117	137	143	147	151
Novi	128	159	155	157	167
Palagano	118	130	129	129	144
Pavullo	131	147	146	148	153
Pievepelago	83	93	102	103	104
Polinago	187	157	145	154	169
Prignano	124	130	126	126	128
Ravarino	96	116	128	140	159
Riolunato	36	49	46	50	53
San Cesario	98	114	112	119	119
San Felice	133	156	164	160	158
San Possidonio	125	142	143	143	145
San Prospero	107	126	134	136	134
Sassuolo	124	129	136	141	137
Savignano	146	186	183	243	236
Serramazzoni	129	145	155	157	159
Sestola	59	59	78	78	83
Soliera	122	134	141	143	141
Spilamberto	155	174	164	220	232
Vignola	118	159	163	254	243
Zocca	128	145	137	142	139
TOTALE	99	112	114	120	122

Tabella 5.12

Entrate per addetto: entrate correnti per dipendente
dal 2000 al 2004, in euro

Fonte: conto annuale del personale

Comuni	2000	2001	2002	2003	2004
Bastiglia	88.403	95.079	93.414	104.207	104.675
Bomporto	92.502	118.775	116.647	135.682	139.180
Campogalliano	66.828	82.248	77.566	82.397	86.828
Camposanto	89.319	95.621	95.958	89.487	96.979
Carpi	86.082	89.765	84.908	89.975	95.423
Castelfranco E.	106.092	134.435	136.282	114.676	118.911
Castelnuovo R.	88.952	112.885	125.251	207.978	210.113
Castelvetro	84.666	107.803	116.169	166.672	154.791
Cavezzo	81.155	91.355	89.921	93.289	100.856
Concordia	63.444	76.230	72.852	80.937	81.482
Fanano	93.267	98.567	97.309	102.324	107.343
Finale E.	86.979	98.644	100.585	95.530	105.102
Fiorano	110.027	120.822	127.566	138.445	137.530
Fiumalbo	113.304	112.893	151.124	151.153	146.066
Formigine	92.615	101.804	105.837	115.263	117.465
Frassinoro	100.028	107.456	101.866	114.772	124.727
Guiglia	78.081	84.832	83.564	96.175	98.146
Lama Mocogno	69.757	84.448	88.935	89.571	86.812
Maranello	98.312	105.134	108.596	119.046	120.352
Marano	145.515	239.628	213.924	219.268	222.939
Medolla	72.478	75.047	79.282	84.201	96.208
Mirandola	92.408	112.466	108.391	116.921	108.330
Modena	90.036	105.896	98.447	103.616	107.768
Montecreto	105.731	145.656	153.823	130.910	139.488
Montefiorino	74.590	83.627	83.799	90.299	100.096
Montese	67.924	78.774	82.010	83.859	81.407
Nonantola	74.665	90.577	98.358	101.901	102.561
Novi	76.842	96.674	97.319	88.427	91.563
Palagano	74.533	81.801	89.854	99.513	116.985
Pavullo	107.015	119.292	125.755	122.084	118.179
Pievepelago	91.528	109.750	120.138	123.510	133.699
Polinago	149.236	129.234	129.333	138.162	145.411
Prignano	75.358	90.845	85.470	89.067	92.184
Ravarino	90.359	107.689	115.642	121.756	140.247
Riolunato	99.405	98.586	108.057	129.712	99.993
San Cesario	87.510	119.328	99.406	91.481	94.397
San Felice	77.026	92.293	103.761	101.112	98.106
San Possidonio	79.441	90.482	98.115	102.982	106.089
San Prospero	79.628	94.001	92.601	94.350	89.936
Sassuolo	100.291	110.280	116.682	129.985	127.902
Savignano	94.437	125.722	126.819	166.473	156.664
Serramazzoni	96.046	108.057	116.865	104.107	105.169
Sestola	100.953	93.589	148.073	148.326	161.906
Soliera	85.234	93.608	102.894	113.365	109.445
Spilamberto	102.071	116.006	114.610	159.802	155.197
Vignola	84.197	111.239	119.451	185.807	178.619
Zocca	105.920	123.250	120.980	124.646	128.864
TOTALE	90.098	104.220	103.025	109.560	112.212

Tabella 5.13

Spesa media per dipendente: spesa per il personale / numero dei dipendenti
dal 2000 al 2004, in euro

Fonte: conto annuale del personale

Comuni	2000	2001	2002	2003	2004
Bastiglia	27.564	30.406	33.921	36.232	35.462
Bomporto	26.745	29.499	30.876	32.724	36.020
Campogalliano	25.147	31.552	28.840	31.224	33.214
Camposanto	28.174	31.179	31.658	30.856	32.203
Carpi	29.588	31.779	33.041	34.584	37.270
Castelfranco E.	24.770	30.742	31.321	32.502	33.883
Castelnuovo R.	27.000	34.923	36.123	44.529	44.623
Castelvetro	23.276	26.955	30.878	34.180	36.387
Cavezzo	25.719	29.038	30.348	32.049	35.270
Concordia	23.895	27.067	27.635	30.971	30.824
Fanano	23.220	33.947	30.302	31.314	31.258
Finale E.	24.311	29.735	30.754	32.448	33.922
Fiorano	25.427	29.171	31.497	32.318	34.329
Fiumalbo	30.632	31.688	43.276	40.959	38.071
Formigine	24.703	27.157	25.314	31.117	32.529
Frassinoro	24.411	28.923	28.620	30.789	32.515
Guiglia	23.095	26.389	27.829	31.617	31.641
Lama Mocogno	25.316	29.649	29.612	29.951	31.408
Maranello	25.085	26.911	28.923	30.837	32.240
Marano	23.261	40.951	31.789	34.016	37.090
Medolla	24.525	28.297	33.292	33.163	36.131
Mirandola	26.252	31.859	32.747	34.694	34.969
Modena	26.551	32.050	32.070	33.298	35.203
Montecreto	28.514	42.417	49.555	38.542	41.926
Montefiorino	24.567	29.200	28.807	30.807	32.871
Montese	22.801	28.052	29.201	30.902	31.476
Nonantola	26.089	31.412	33.494	35.789	36.333
Novi	25.577	31.941	32.478	32.751	34.853
Palagano	28.010	31.954	34.621	33.920	38.973
Pavullo	27.073	29.981	31.659	34.183	36.041
Pievepelago	23.211	29.794	32.355	34.440	35.308
Polinago	43.096	38.379	34.748	37.617	40.793
Prignano	28.645	31.162	30.678	30.189	31.906
Ravarino	26.158	30.522	31.101	35.193	39.073
Riolunato	24.174	32.729	33.061	41.031	38.884
San Cesario	24.760	31.389	30.121	31.570	33.024
San Felice	25.657	32.195	34.570	35.288	35.960
San Possidonio	25.599	32.044	33.674	34.806	35.957
San Prospero	25.569	31.563	34.128	36.049	36.655
Sassuolo	25.629	28.555	30.680	31.248	31.699
Savignano	26.694	36.469	33.856	33.690	33.689
Serramazzoni	27.492	29.514	29.850	33.014	36.275
Sestola	27.416	27.664	42.153	45.044	51.160
Soliera	24.554	28.265	29.916	32.123	33.381
Spilamberto	26.454	32.141	27.511	29.243	31.812
Vignola	25.672	35.059	34.654	39.603	39.627
Zocca	26.792	32.347	29.305	30.193	32.335
TOTALE	26.281	31.028	31.656	33.340	35.021

Tabella 5.14

Incidenza indebitamento: spesa per interessi e per quota capitale / entrate correnti
dal 1995 al 2004, quote %

Fonte: Certificato del conto consuntivo

Comuni	1995	1996	1997	1998	1999	2000	2001	2002	2003	2004
Bastiglia	18,6	15,7	11,4	12,5	11,0	10,5	9,3	9,6	9,6	7,6
Bomporto	22,5	17,0	12,9	10,3	9,3	8,3	7,0	5,7	4,8	4,2
Campogalliano	10,0	8,9	6,4	7,9	6,3	2,6	4,9	4,5	4,5	4,5
Camposanto	27,4	19,1	15,0	16,5	15,2	14,9	15,9	16,1	16,1	15,6
Carpi	14,4	8,7	8,2	9,9	11,4	10,6	9,9	10,1	9,6	9,3
Castelfranco E.	8,7	8,2	7,2	7,2	5,1	4,4	4,0	4,0	4,4	4,2
Castelnuovo R.	18,0	11,5	10,5	14,0	15,8	12,0	10,9	11,1	10,8	10,1
Castelvetro	12,3	7,1	6,7	7,0	8,4	9,2	9,6	11,5	15,7	14,4
Cavezzo	18,3	14,3	12,3	13,2	13,7	13,0	13,3	13,7	11,9	10,4
Concordia	18,0	12,3	9,9	12,3	11,2	11,0	11,6	13,6	11,9	12,6
Fanano	28,7	17,2	17,9	14,5	10,3	10,7	12,3	14,1	14,9	14,5
Finale E.	18,3	11,5	10,9	16,7	35,2	13,3	16,3	16,9	20,4	19,1
Fiorano	22,9	19,5	18,5	17,2	10,4	13,6	13,3	13,2	11,4	12,4
Fiumalbo	30,8	34,5	32,2	30,3	25,6	24,0	22,8	21,9	21,2	17,9
Formigine	13,3	10,1	6,2	10,3	10,4	10,9	8,4	8,4	9,6	10,6
Frassinoro	25,3	16,1	18,3	20,4	22,4	18,5	13,5	14,0	12,3	12,5
Guiglia	22,6	14,3	16,5	14,7	14,0	12,8	10,1	9,5	7,9	7,3
Lama Mocogno	23,3	18,9	18,1	17,1	17,7	14,9	15,5	13,4	12,6	14,1
Maranello	22,9	16,3	15,0	14,6	14,9	15,0	10,9	11,2	10,3	10,1
Marano	22,4	13,5	10,9	11,2	13,9	13,1	11,8	11,4	10,7	12,5
Medolla	16,6	8,6	5,3	9,8	9,3	9,7	8,3	9,4	8,2	7,6
Mirandola	16,8	10,6	10,6	10,8	10,8	9,0	11,5	11,5	26,2	10,8
Modena	16,5	10,3	9,5	9,3	18,9	14,6	8,5	5,9	4,7	3,6
Montecreto	35,0	31,2	31,8	34,4	28,0	27,1	20,5	21,4	20,1	16,4
Montefiorino	25,9	13,9	16,0	17,1	14,2	8,1	13,2	13,1	11,3	9,8
Montese	25,6	19,6	19,9	20,4	19,0	18,7	18,5	18,1	16,5	17,7
Nonantola	14,4	8,7	8,4	16,7	17,9	18,9	14,0	10,1	11,3	12,2
Novi	17,2	11,5	9,1	15,3	16,1	15,9	15,0	16,8	18,9	20,5
Palagano	22,5	13,7	14,4	15,0	14,9	12,4	14,8	14,1	13,7	12,8
Pavullo	21,6	16,5	12,5	14,1	15,8	18,6	19,6	18,5	30,3	21,6
Pievepelago	20,3	17,4	18,6	18,2	18,4	18,3	17,4	18,3	18,6	19,2
Polinago	19,5	12,5	12,4	14,8	17,5	14,5	11,1	11,2	13,0	15,1
Prignano	19,4	13,2	13,3	14,3	13,0	9,1	7,7	7,4	7,5	8,3
Ravarino	18,9	18,5	15,9	21,7	15,3	17,0	13,5	13,1	12,8	12,3
Riolunato	20,2	17,4	18,0	17,5	13,0	11,0	15,3	12,1	10,2	14,5
San Cesario	9,0	4,3	5,5	5,1	5,3	4,7	3,9	4,8	4,9	5,3
San Felice	22,4	11,0	8,7	10,8	11,0	14,3	15,0	13,7	13,8	15,5
San Possidonio	19,7	14,9	12,5	9,2	8,9	8,7	7,8	8,6	11,1	13,2
San Prospero	19,4	25,9	14,5	16,1	19,0	18,6	20,2	23,9	9,0	21,0
Sassuolo	11,6	7,4	6,9	6,4	5,5	5,0	4,9	4,7	5,0	5,2
Savignano	22,0	16,6	7,8	17,5	21,3	15,5	11,5	12,2	29,3	10,1
Serramazzoni	11,3	9,7	16,4	19,2	17,2	15,2	13,1	12,9	12,8	12,7
Sestola	27,5	22,5	24,2	22,4	30,2	21,1	21,9	17,8	16,6	16,3
Soliera	14,6	8,6	13,1	12,9	11,8	10,5	10,1	10,4	11,4	11,2
Spilamberto	10,2	5,6	6,8	7,6	10,1	12,9	11,6	11,0	17,4	30,2
Vignola	9,2	5,2	4,7	6,1	8,6	8,2	6,7	9,7	18,4	5,2
Zocca	18,5	14,5	14,8	14,9	15,0	15,7	15,9	15,2	15,2	16,1
TOTALE	16,1	10,8	9,9	10,9	14,8	12,4	9,9	9,2	9,9	8,5

Tabella 5.15

Incidenza interessi: spesa per interessi / entrate correnti
dal 1995 al 2004, quote %

Fonte: Certificato del conto consuntivo

Comuni	1995	1996	1997	1998	1999	2000	2001	2002	2003	2004
Bastiglia	7,3	7,0	3,6	5,1	4,1	3,7	2,8	4,2	4,0	3,6
Bomporto	8,2	6,5	5,7	4,1	3,5	2,6	1,9	1,4	1,1	0,9
Campogalliano	3,8	3,4	2,8	3,7	2,6	2,6	2,0	1,6	1,5	1,6
Camposanto	13,4	12,5	8,5	9,6	8,4	7,6	7,4	6,8	6,5	6,2
Carpi	7,3	6,1	5,6	5,8	7,1	6,0	5,0	4,9	4,5	4,2
Castelfranco E.	4,2	3,7	3,4	3,0	2,4	1,7	1,3	1,2	1,5	1,6
Castelnuovo R.	8,5	7,4	6,3	8,4	7,4	6,6	5,6	5,5	5,3	4,7
Castelvetro	5,1	4,5	4,1	4,7	5,3	5,6	5,5	6,4	6,1	6,6
Cavezzo	9,3	10,2	8,0	8,6	8,5	7,5	7,4	7,1	6,1	5,3
Concordia	8,6	8,0	5,7	7,7	6,6	6,0	6,0	6,8	6,6	7,0
Fanano	10,9	7,6	7,4	6,6	5,7	5,4	5,8	6,8	7,0	7,0
Finale E.	8,3	7,6	6,2	9,6	7,5	7,7	8,2	8,2	8,8	7,8
Fiorano	11,2	11,2	10,4	9,9	9,5	8,5	7,4	6,8	6,0	6,2
Fiumalbo	15,9	19,2	17,1	15,7	12,6	11,1	9,2	8,4	8,3	7,4
Formigine	6,7	5,2	4,6	7,2	5,8	6,0	5,0	4,8	5,4	6,1
Frassinoro	12,3	11,3	12,5	13,5	13,6	11,3	7,4	7,4	6,3	6,8
Guiglia	10,4	7,4	9,6	7,8	7,3	5,9	4,4	3,8	3,4	3,0
Lama Mocogno	11,6	11,3	10,2	9,2	8,3	7,5	6,9	6,3	6,0	6,5
Maranello	11,0	8,9	7,4	7,7	8,2	7,4	6,4	6,2	5,6	5,3
Marano	10,7	8,5	7,1	7,1	8,0	7,6	6,6	6,3	5,7	6,5
Medolla	7,4	5,7	2,9	6,7	6,4	6,0	4,6	4,9	4,2	4,1
Mirandola	7,1	7,0	6,7	7,1	6,6	5,6	6,5	6,1	5,5	4,8
Modena	7,6	5,8	4,8	4,5	3,9	2,2	1,6	1,3	0,9	0,9
Montecreto	14,2	12,7	12,4	13,4	11,3	10,4	7,2	7,1	6,4	5,8
Montefiorino	11,5	10,5	12,5	12,8	10,1	8,1	7,6	7,6	6,5	5,8
Montese	12,5	11,5	12,0	11,8	10,9	9,5	8,7	8,3	7,8	8,0
Nonantola	7,3	5,1	4,9	7,5	6,5	7,0	5,2	4,2	4,5	5,0
Novi	7,7	7,6	5,4	9,0	9,2	8,1	7,3	7,6	8,1	8,2
Palagano	10,7	10,2	10,7	10,6	10,5	8,2	8,8	8,1	7,5	7,3
Pavullo	10,5	10,3	7,5	8,4	9,1	10,7	10,7	9,4	9,4	9,2
Pievepelago	9,3	8,4	8,3	8,4	8,2	7,8	6,3	7,2	8,7	9,0
Polinago	9,4	8,3	8,0	9,5	10,9	7,9	6,3	6,1	7,1	7,8
Prignano	9,8	8,0	7,3	7,9	6,9	5,8	4,5	4,3	4,2	4,4
Ravarino	8,7	7,8	6,2	8,6	4,7	6,3	5,1	5,3	4,8	5,0
Riolunato	10,2	8,7	8,2	7,4	5,4	4,2	4,7	4,1	3,4	4,3
San Cesario	3,4	2,8	3,8	3,5	3,4	2,9	2,0	2,5	2,6	2,8
San Felice	7,7	6,4	6,1	7,6	7,2	7,0	8,1	7,9	7,9	8,8
San Possidonio	8,8	7,4	5,9	6,4	5,9	5,3	4,5	4,9	6,2	6,4
San Prospero	7,6	7,1	6,4	6,6	9,5	9,3	9,5	10,4	9,0	8,1
Sassuolo	5,0	4,6	4,1	3,6	3,0	2,6	2,5	2,3	2,3	2,4
Savignano	12,1	12,0	4,5	12,3	10,9	8,9	7,0	6,9	6,4	5,1
Serramazzoni	5,8	6,4	10,5	11,9	9,4	7,8	7,2	7,1	7,0	7,1
Sestola	13,9	12,9	13,6	11,7	10,1	9,3	8,6	7,1	6,8	6,3
Soliera	7,0	6,0	8,5	8,0	6,6	5,4	5,0	5,1	5,7	5,4
Spilamberto	4,8	4,0	5,0	5,3	6,8	8,3	6,5	5,9	5,5	5,5
Vignola	4,3	3,9	3,4	4,0	3,6	3,9	3,4	3,1	2,9	2,3
Zocca	7,6	8,4	8,1	8,5	8,2	7,7	7,1	6,2	6,2	5,4
TOTALE	7,5	6,4	5,6	6,0	5,6	4,6	4,0	3,9	3,7	3,6

Tabella 5.16

Spesa di investimento per abitante: spese in conto capitale esclusi i trasferimenti e le concessioni di crediti, pro capite dal 1995 al 2004, in euro

Fonte: Certificato del conto consuntivo

Comuni	1995	1996	1997	1998	1999	2000	2001	2002	2003	2004
Bastiglia	323	277	150	187	71	99	404	216	149	63
Bomporto	119	221	287	260	116	195	188	258	190	323
Campogalliano	246	213	313	288	220	252	183	239	259	400
Camposanto	128	88	103	87	192	186	212	234	205	154
Carpi	178	297	148	209	110	324	162	196	417	463
Castelfranco E.	282	229	276	197	206	114	130	388	341	244
Castelnuovo R.	308	177	245	227	231	184	267	481	635	387
Castelvetro	32	294	437	299	312	258	264	281	473	234
Cavezzo	237	264	436	120	329	523	489	324	145	158
Concordia	186	69	224	208	182	425	272	165	270	94
Fanano	221	240	153	454	466	199	342	643	411	809
Finale E.	198	151	205	238	314	870	243	747	191	499
Fiorano	390	374	358	474	223	237	230	212	619	170
Fiumalbo	1.188	465	255	263	433	697	705	1.321	473	421
Formigine	200	207	268	290	167	254	254	559	296	280
Frassinoro	321	362	339	559	254	285	527	289	1.603	200
Guiglia	123	242	189	249	78	235	335	235	225	229
Lama Mocogno	402	216	228	369	190	597	313	371	519	523
Maranello	241	241	415	761	253	254	509	237	598	901
Marano	346	151	604	456	322	229	555	314	535	79
Medolla	97	187	332	155	168	242	445	212	340	382
Mirandola	129	253	184	182	272	483	363	272	373	219
Modena	251	291	237	244	171	273	329	436	601	291
Montecreto	964	570	153	690	393	350	346	1.486	575	499
Montefiorino	200	454	274	214	266	346	174	284	2.520	523
Montese	312	720	633	418	420	467	760	755	1.129	748
Nonantola	133	183	264	318	430	178	210	457	147	202
Novi	53	160	440	193	217	224	281	242	282	319
Palagano	133	248	235	141	318	289	220	259	212	515
Pavullo	295	488	656	326	411	320	269	296	243	331
Pievepelago	128	451	250	989	236	191	380	1.235	921	460
Polinago	509	280	358	858	191	874	481	647	1.734	484
Prignano	148	151	343	192	67	125	129	236	256	520
Ravarino	191	272	206	185	61	299	83	65	290	106
Riolunato	650	342	269	530	657	964	1.181	482	1.593	1.501
San Cesario	207	201	93	288	174	219	281	124	455	253
San Felice	109	170	211	334	258	312	299	335	462	377
San Possidonio	88	186	76	124	162	202	514	137	327	66
San Prospero	311	240	389	552	352	520	367	153	273	235
Sassuolo	255	290	120	311	193	231	223	204	566	349
Savignano	162	294	204	158	61	113	202	257	91	221
Serramazzoni	194	495	376	237	272	201	245	46	370	609
Sestola	417	513	644	1.181	433	565	634	921	859	756
Soliera	177	242	172	234	155	193	230	331	316	433
Spilamberto	284	203	254	145	164	111	209	80	263	306
Vignola	176	103	360	123	145	106	117	260	358	360
Zocca	411	236	326	471	409	417	234	672	664	527
TOTALE	227	265	258	273	202	283	277	348	462	340

Tabella 5.17

Ricorso al credito per investimenti: entrate da accensioni di prestiti / spese per investimenti
dal 1995 al 2004, quote %

Fonte: Certificato del conto consuntivo

Comuni	1995	1996	1997	1998	1999	2000	2001	2002	2003	2004
Bastiglia	25,3	20,9	29,8	41,5	0,0	0,0	60,7	0,0	0,0	0,0
Bomporto	0,0	0,0	3,1	27,9	7,8	0,0	0,0	0,0	0,0	7,0
Campogalliano	2,6	0,0	3,7	0,0	0,0	0,0	0,0	38,6	0,0	23,1
Camposanto	58,2	0,0	59,4	65,8	67,5	47,9	44,5	70,8	69,3	61,9
Carpi	43,3	9,4	17,5	42,4	30,5	21,3	25,8	21,1	28,4	13,9
Castelfranco E.	12,5	5,1	1,3	0,0	10,3	0,0	16,5	22,1	2,8	12,9
Castelnuovo R.	16,4	0,0	30,1	5,3	35,8	7,4	41,6	10,8	2,8	16,8
Castelvetro	0,0	5,8	37,3	31,1	82,0	63,1	51,8	62,4	31,6	56,1
Cavezzo	33,6	43,6	32,4	20,7	27,2	47,8	22,7	0,0	0,0	16,7
Concordia	28,4	15,3	23,8	8,6	49,0	37,6	51,3	61,8	52,0	0,0
Fanano	28,1	37,9	47,6	20,6	62,0	41,0	44,1	51,5	49,1	20,2
Finale E.	30,4	51,2	72,5	65,3	112,2	49,4	71,4	53,4	51,9	81,8
Fiorano	53,4	43,6	62,3	40,1	23,6	40,6	42,3	29,4	55,9	31,8
Fiumalbo	89,2	36,8	0,0	0,0	38,1	16,0	19,7	42,4	25,8	0,0
Formigine	11,6	0,0	22,3	69,8	14,5	15,6	28,8	51,4	58,4	45,4
Frassinoro	21,3	53,8	47,3	76,1	60,1	31,7	11,6	16,3	23,6	0,0
Guiglia	47,8	35,8	46,9	26,7	0,0	18,2	0,0	0,0	27,6	21,4
Lama Mocogno	30,1	50,0	13,9	27,7	39,2	41,2	20,1	23,1	34,0	38,5
Maranello	43,5	29,4	0,0	30,4	24,0	36,6	35,9	15,7	35,8	29,3
Marano	33,5	31,6	24,5	88,9	71,1	26,2	13,3	52,2	69,2	45,5
Medolla	29,2	15,0	38,1	29,6	2,0	0,0	10,5	14,3	40,8	55,7
Mirandola	4,6	24,5	27,5	57,5	46,6	62,7	19,6	0,0	16,1	7,7
Modena	2,8	23,9	45,1	30,2	39,5	6,6	7,8	2,4	5,1	22,4
Montecreto	8,1	77,4	25,7	55,0	78,2	23,7	53,7	0,0	0,0	0,0
Montefiorino	11,1	53,7	56,2	26,2	43,1	25,5	32,4	0,0	7,7	22,2
Montese	64,6	85,9	35,9	57,7	44,1	34,7	21,3	23,1	23,4	26,0
Nonantola	0,0	45,9	0,0	60,7	79,8	0,0	0,0	51,0	0,0	43,8
Novi	49,9	0,0	41,6	21,7	46,3	13,9	79,6	54,3	76,1	76,4
Palagano	21,1	38,7	46,7	59,6	43,0	49,0	22,0	36,9	47,5	60,3
Pavullo	52,4	63,7	85,6	50,3	71,0	61,7	15,9	2,3	26,4	35,4
Pievepelago	14,2	70,0	45,5	64,8	53,1	41,3	31,5	54,9	77,2	36,6
Polinago	27,2	19,5	56,1	35,8	0,0	6,3	29,2	24,5	0,0	38,3
Prignano	0,0	10,8	38,7	0,0	0,0	0,0	0,0	12,4	44,4	48,8
Ravarino	49,9	36,1	40,6	79,5	0,0	80,2	0,0	50,8	61,9	32,0
Riolunato	64,9	51,6	39,5	25,8	0,0	0,0	9,5	20,9	2,2	27,1
San Cesario	43,0	0,0	0,0	19,7	6,9	0,0	17,6	0,0	40,0	0,0
San Felice	0,0	27,8	51,9	33,7	51,3	72,9	34,9	20,6	42,9	77,0
San Possidonio	34,9	48,0	0,0	71,0	38,6	0,0	75,8	33,3	59,4	0,0
San Prospero	40,8	46,5	70,8	69,7	68,2	41,1	78,1	57,5	43,6	72,2
Sassuolo	12,9	4,4	0,0	7,0	8,9	33,7	0,0	12,7	26,8	55,8
Savignano	56,3	22,9	75,5	23,9	0,0	0,0	45,8	5,6	0,0	0,0
Serramazzoni	24,8	41,9	37,3	12,0	12,5	37,5	32,2	46,6	44,8	43,1
Sestola	35,9	51,4	48,1	48,1	51,4	17,1	41,3	10,5	12,4	44,9
Soliera	22,4	12,9	9,9	0,8	21,0	17,9	21,0	65,1	37,4	43,9
Spilamberto	41,5	25,7	39,5	31,9	0,0	0,0	36,6	0,0	46,0	62,5
Vignola	15,0	0,3	45,3	14,7	0,0	0,0	46,8	32,0	16,4	17,2
Zocca	60,9	39,0	45,8	63,4	14,5	28,1	1,8	6,6	6,6	6,0
TOTALE	21,4	23,9	36,7	34,7	38,4	25,5	22,0	20,3	20,9	31,0

Tabella 5.18

Ricorso alla Cassa Depositi e Prestiti: mutui con la Cassa Depositi e Prestiti / totale dei prestiti
dal 1995 al 2004, quote %

Fonte: Certificato del conto consuntivo

Comuni	1995	1996	1997	1998	1999	2000	2001	2002	2003	2004
Bastiglia	100,0	80,5	100,0	85,9	0,0	0,0	100,0	0,0	0,0	0,0
Bomporto	0,0	0,0	100,0	0,0	100,0	0,0	0,0	0,0	0,0	100,0
Campogalliano	100,0	0,0	100,0	0,0	0,0	0,0	0,0	0,0	0,0	0,0
Camposanto	28,1	0,0	100,0	100,0	100,0	100,0	100,0	100,0	100,0	100,0
Carpi	100,0	100,0	100,0	46,9	12,7	8,8	1,0	0,0	0,0	0,0
Castelfranco E.	100,0	100,0	100,0	0,0	100,0	0,0	100,0	100,0	100,0	100,0
Castelnuovo R.	100,0	0,0	100,0	100,0	100,0	100,0	100,0	79,4	100,0	100,0
Castelvetro	0,0	100,0	92,9	100,0	100,0	100,0	100,0	7,4	8,2	0,0
Cavezzo	0,0	0,0	78,3	0,0	100,0	85,4	37,4	0,0	0,0	100,0
Concordia	94,1	0,0	100,0	100,0	100,0	100,0	63,4	100,0	100,0	0,0
Fanano	100,0	100,0	100,0	100,0	100,0	100,0	100,0	71,0	100,0	100,0
Finale E.	92,5	94,5	100,0	87,6	14,1	20,7	3,3	10,0	39,5	43,2
Fiorano	100,0	100,0	56,3	42,6	100,0	49,7	100,0	100,0	100,0	100,0
Fiumalbo	91,8	58,3	0,0	0,0	100,0	0,0	100,0	100,0	100,0	0,0
Formigine	68,8	0,0	89,8	90,7	100,0	37,1	89,4	57,5	100,0	100,0
Frassinoro	100,0	100,0	100,0	79,7	100,0	100,0	100,0	100,0	100,0	0,0
Guiglia	100,0	84,3	100,0	83,4	0,0	0,0	0,0	0,0	71,8	100,0
Lama Mocogno	100,0	100,0	100,0	100,0	74,5	66,9	100,0	82,3	88,5	69,5
Maranello	64,8	100,0	91,0	33,5	70,0	100,0	100,0	100,0	63,5	9,6
Marano	53,3	100,0	100,0	98,0	84,2	100,0	43,2	100,0	68,0	100,0
Medolla	100,0	100,0	100,0	100,0	100,0	0,0	100,0	100,0	87,2	20,4
Mirandola	100,0	100,0	95,3	60,5	68,9	16,5	0,0	0,0	0,0	100,0
Modena	59,5	100,0	38,7	0,0	22,1	0,0	0,0	0,0	0,0	0,0
Montecreto	0,0	21,2	100,0	100,0	100,0	100,0	100,0	0,0	0,0	0,0
Montefiorino	100,0	100,0	100,0	100,0	46,3	100,0	100,0	0,0	100,0	100,0
Montese	35,2	81,3	92,8	100,0	83,2	100,0	100,0	100,0	100,0	88,0
Nonantola	0,0	73,7	100,0	11,2	0,0	0,0	0,0	0,0	0,0	0,0
Novi	0,0	0,0	97,9	100,0	100,0	100,0	0,0	16,3	0,0	0,0
Palagano	100,0	100,0	70,1	100,0	100,0	100,0	100,0	100,0	100,0	100,0
Pavullo	89,0	47,3	95,1	93,4	90,3	88,9	55,2	100,0	33,5	0,0
Pievepelago	100,0	19,2	53,2	100,0	100,0	100,0	100,0	97,2	99,0	56,1
Polinago	100,0	100,0	100,0	63,3	0,0	100,0	100,0	100,0	0,0	100,0
Prignano	0,0	100,0	100,0	0,0	0,0	0,0	0,0	100,0	57,7	100,0
Ravarino	82,8	100,0	100,0	93,0	0,0	100,0	0,0	100,0	100,0	100,0
Riolunato	100,0	29,6	100,0	100,0	0,0	0,0	100,0	100,0	100,0	100,0
San Cesario	100,0	0,0	0,0	100,0	100,0	0,0	73,3	0,0	100,0	0,0
San Felice	0,0	100,0	100,0	100,0	67,8	88,4	100,0	100,0	47,3	87,0
San Possidonio	100,0	100,0	0,0	94,9	64,1	100,0	77,6	100,0	100,0	0,0
San Prospero	34,7	100,0	100,0	59,6	100,0	100,0	100,0	100,0	100,0	100,0
Sassuolo	100,0	100,0	0,0	100,0	0,0	100,0	0,0	100,0	0,0	9,4
Savignano	0,0	100,0	100,0	100,0	0,0	0,0	0,0	100,0	0,0	0,0
Serramazzoni	100,0	89,5	79,0	0,0	100,0	100,0	100,0	100,0	100,0	100,0
Sestola	55,2	100,0	25,6	77,2	100,0	100,0	100,0	60,0	100,0	0,0
Soliera	0,0	0,0	0,0	0,0	0,0	42,5	0,0	38,9	0,0	0,0
Spilamberto	100,0	0,0	63,8	0,0	100,0	0,0	7,0	0,0	0,0	9,4
Vignola	100,0	100,0	0,4	0,0	0,0	0,0	0,0	0,0	0,0	13,5
Zocca	22,4	100,0	62,1	63,3	100,0	100,0	100,0	11,5	11,5	100,0
TOTALE	79,9	84,5	68,3	53,0	52,3	53,4	51,2	45,4	46,6	32,4

Tabella 5.19

Tasso di indebitamento: consistenza finale debito / entrate correnti
dal 1998 al 2004, quote %

Fonte: Certificato del conto consuntivo

Comuni	1998	1999	2000	2001	2002	2003	2004
Bastiglia	67,8	56,2	44,7	82,6	63,4	70,4	62,7
Bomporto	43,3	34,0	39,6	30,6	26,1	20,5	21,1
Campogalliano	35,7	31,2	33,1	23,2	28,8	24,7	31,0
Camposanto	n.d.	20,3	n.d.	37,6	31,9	35,8	20,6
Carpi	67,7	87,3	85,6	80,9	85,3	90,9	90,2
Castelfranco E.	29,0	27,2	22,2	19,7	25,4	29,7	29,2
Castelnuovo R.	91,5	101,0	94,2	94,8	87,7	84,8	86,6
Castelvetro	62,3	89,4	116,1	120,0	132,5	139,6	155,1
Cavezzo	114,0	114,8	132,9	128,6	117,2	105,7	96,8
Concordia	84,9	88,9	101,5	111,6	123,6	130,5	124,0
Fanano	78,5	77,1	75,5	95,9	125,4	130,4	125,4
Finale E.	107,9	112,1	165,0	170,2	206,2	218,7	226,7
Fiorano	133,4	121,1	122,4	113,3	113,0	138,2	132,7
Fiumalbo	166,6	155,4	152,1	151,1	175,7	172,5	153,1
Formigine	119,6	102,9	98,3	97,4	128,5	142,9	155,4
Frassinoro	148,1	171,7	89,0	119,8	115,7	133,6	117,2
Guiglia	107,6	95,7	n.d.	64,5	59,7	36,7	60,5
Lama Mocogno	100,9	101,3	116,9	110,8	107,6	115,3	133,2
Maranello	113,3	107,0	121,4	126,5	117,6	120,5	140,7
Marano	119,8	126,1	118,0	111,6	115,8	130,0	130,1
Medolla	75,4	66,6	62,1	61,2	69,2	78,1	93,5
Mirandola	79,0	88,9	111,7	108,9	106,8	105,0	98,7
Modena	57,0	47,6	34,0	27,9	26,8	24,6	26,9
Montecreto	163,1	165,7	147,5	127,0	119,4	112,5	106,7
Montefiorino	154,7	121,5	131,1	129,9	124,1	133,7	129,5
Montese	145,1	152,0	149,5	145,5	139,7	143,7	149,4
Nonantola	83,0	95,2	110,2	93,1	113,4	102,8	91,2
Novi	n.d.	n.d.	n.d.	n.d.	n.d.	186,7	221,5
Palagano	136,6	114,9	142,2	144,8	139,7	133,0	123,1
Pavullo	143,0	143,5	205,6	197,5	174,7	164,8	174,8
Pievepelago	112,0	96,7	100,0	93,3	105,6	179,8	169,1
Polinago	147,6	121,6	116,7	116,0	95,8	96,9	128,9
Prignano	90,7	80,8	74,9	61,3	64,0	74,3	103,0
Ravarino	66,2	76,9	89,1	96,2	156,9	138,7	78,3
Riolunato	0,1	57,3	63,7	85,0	72,0	58,5	90,2
San Cesario	45,2	43,2	39,2	36,6	41,8	64,7	58,4
San Felice	n.d.	122,4	78,9	154,7	144,3	169,9	209,9
San Possidonio	80,2	80,7	80,8	134,2	126,6	138,0	127,2
San Prospero	141,8	127,1	168,5	194,1	201,9	197,4	206,2
Sassuolo	38,8	32,8	38,4	33,7	34,2	45,1	62,5
Savignano	144,3	127,5	n.d.	116,0	107,1	84,3	79,7
Serramazzoni	131,6	120,8	114,2	114,6	106,2	136,0	165,8
Sestola	154,6	105,8	112,2	124,1	100,6	111,1	119,4
Soliera	86,0	82,0	78,7	78,5	196,9	98,1	116,2
Spilamberto	59,6	77,2	100,2	102,1	90,7	91,5	115,1
Vignola	49,9	51,1	58,5	63,3	66,8	58,2	62,7
Zocca	135,9	116,4	129,6	117,0	108,2	108,2	103,0
TOTALE	72,1	71,4	68,5	67,9	73,7	76,3	80,1

Tabella 5.20

Tasso medio di interesse: interessi / consistenza iniziale del debito
dal 1998 al 2004, quote %

Fonte: Certificato del conto consuntivo

Comuni	1998	1999	2000	2001	2002	2003	2004
Bastiglia	8,0	6,5	7,3	6,6	6,1	5,3	5,3
Bomporto	7,1	8,8	7,7	5,2	4,6	4,5	4,3
Campogalliano	9,0	7,3	8,6	6,2	7,4	5,3	6,6
Camposanto	-	-	40,1	-	9,3	20,6	18,2
Carpi	9,1	7,9	7,2	5,9	5,7	5,4	4,8
Castelfranco E.	9,0	8,6	6,8	6,6	5,9	4,8	5,8
Castelnuovo R.	8,8	7,6	6,8	6,5	6,3	6,0	5,7
Castelvetro	8,5	7,1	5,1	5,2	5,6	4,7	4,5
Cavezzo	8,4	7,9	6,7	6,0	5,3	5,5	5,3
Concordia	8,8	8,2	7,0	6,1	5,9	5,7	5,4
Fanano	8,5	7,9	7,3	6,5	6,6	5,9	5,8
Finale E.	-	7,6	7,2	5,1	4,8	4,0	3,8
Fiorano	8,2	7,5	7,0	6,4	6,0	5,6	4,5
Fiumalbo	8,6	8,1	7,1	6,0	5,8	4,7	4,5
Formigine	8,3	5,3	6,2	5,5	2,7	4,3	4,3
Frassinoro	10,1	9,6	7,1	8,1	3,2	6,1	5,5
Guiglia	7,3	6,9	6,1	-	5,8	8,1	5,1
Lama Mocogno	9,6	8,1	7,1	6,1	6,0	5,8	5,4
Maranello	8,6	6,7	7,2	5,8	5,2	5,3	4,5
Marano	7,9	6,9	6,4	6,0	5,8	5,3	4,8
Medolla	9,4	9,2	9,2	7,7	7,1	6,8	5,9
Mirandola	10,3	8,6	7,1	6,2	5,4	5,4	4,3
Modena	8,2	6,9	4,7	5,0	4,2	3,7	3,8
Montecreto	8,9	7,1	6,6	5,6	5,3	5,1	5,0
Montefiorino	8,5	6,7	6,5	5,9	3,0	5,7	4,8
Montese	7,7	7,6	6,5	6,1	6,1	5,8	5,5
Nonantola	8,6	7,8	7,6	5,0	4,8	4,1	4,9
Novi	-	-	-	-	-	5,1	4,3
Palagano	8,3	8,1	6,6	6,2	6,1	6,0	5,8
Pavullo	6,2	6,3	5,6	5,3	5,2	5,3	5,3
Pievepelago	10,0	8,5	7,7	6,7	7,7	8,5	5,4
Polinago	10,8	7,6	6,8	5,6	5,7	7,3	7,8
Prignano	8,1	7,9	7,3	7,1	6,9	6,9	6,1
Ravarino	10,2	4,9	8,4	5,8	2,9	3,2	3,8
Riolunato	-	8,3	7,5	5,2	5,7	5,4	5,3
San Cesario	8,6	7,4	6,8	6,0	5,7	5,9	4,5
San Felice	-	-	5,9	10,7	5,7	5,5	5,2
San Possidonio	9,5	8,0	6,6	5,7	3,9	5,4	4,8
San Prospero	7,4	6,9	8,0	5,7	5,1	4,7	4,2
Sassuolo	9,4	8,4	8,0	6,8	6,7	7,2	5,5
Savignano	8,6	7,9	7,0	-	6,1	6,0	6,0
Serramazzoni	8,8	7,6	6,9	6,6	6,4	6,0	5,4
Sestola	9,0	7,4	7,9	7,1	6,7	6,8	5,9
Soliera	8,7	8,0	6,8	6,5	3,4	6,4	5,6
Spilamberto	10,0	8,7	8,1	6,7	6,2	6,3	5,7
Vignola	7,7	6,4	6,3	5,8	5,3	4,5	4,0
Zocca	8,1	6,6	6,2	5,7	5,5	5,5	4,9
TOTALE	9,1	7,5	6,5	6,1	5,2	5,1	4,8

- Dato non disponibile

SEZIONE III
LE SERIE STORICHE

PARTE SESTA

Gli aggregati finanziari 1995 - 2004

Tabella 6.1

Totale delle entrate: somma Titoli I - VI
dal 1995 al 2004, in migliaia di euro
Fonte: Certificato del conto consuntivo

Comuni	1995	1996	1997	1998	1999	2000	2001	2002	2003	2004
Bastiglia	2.398	2.311	2.310	2.463	2.258	2.261	3.723	3.088	3.067	3.091
Bomporto	5.044	6.677	5.919	5.845	5.372	6.317	6.309	7.010	6.550	7.712
Campogalliano	13.145	13.387	14.854	9.291	9.028	9.333	8.998	10.220	10.275	11.852
Camposanto	2.509	2.534	2.614	2.674	3.039	3.367	3.323	3.877	3.630	3.783
Carpi	91.484	100.653	102.865	100.615	68.687	85.509	75.655	74.156	90.524	97.343
Castelfranco E.	30.765	31.421	31.284	31.507	32.247	32.361	35.803	40.890	32.163	31.449
Castelnuovo R.	14.744	14.059	16.024	11.973	11.071	11.087	12.788	15.998	18.662	15.775
Castelvetro	8.271	9.391	12.632	10.972	11.164	9.462	9.619	10.306	12.335	10.416
Cavezzo	6.845	6.858	8.796	6.926	8.419	10.021	11.522	8.887	8.156	8.659
Concordia	6.714	6.370	7.507	7.911	7.985	10.221	9.339	8.248	9.442	8.028
Fanano	3.734	4.423	4.004	4.260	4.930	4.362	4.479	4.854	4.479	6.045
Finale E.	20.072	31.350	35.445	23.072	27.030	29.019	21.349	29.455	19.142	25.212
Fiorano	19.394	19.250	23.117	25.335	20.097	21.039	21.071	20.830	27.438	21.403
Fiumalbo	3.139	2.520	1.870	1.890	2.129	2.502	2.608	3.576	2.327	2.246
Formigine	31.560	33.148	36.636	27.363	25.218	32.878	36.907	44.415	36.317	35.123
Frassinoro	2.612	2.664	2.567	3.092	2.753	2.930	2.967	2.881	6.779	3.825
Guiglia	3.565	3.589	3.401	3.901	3.700	5.029	5.148	4.398	4.515	4.719
Lama Mocogno	3.786	3.216	3.313	3.828	3.319	4.505	3.778	4.141	4.695	4.692
Maranello	15.262	15.899	19.014	24.356	17.563	18.534	23.876	19.660	24.780	31.207
Marano	4.954	4.580	7.194	9.939	8.871	7.830	8.055	7.276	11.169	9.782
Medolla	4.398	5.287	6.536	4.903	5.418	5.816	7.160	5.658	6.562	7.228
Mirandola	19.270	20.705	21.810	23.563	25.257	31.068	29.890	30.953	30.448	26.823
Modena	250.533	269.716	278.563	290.349	290.499	300.078	310.698	314.953	349.141	318.574
Montecreto	2.116	1.851	1.526	1.817	1.674	1.688	1.843	2.892	1.895	1.817
Montefiorino	2.445	2.837	2.627	2.371	2.581	2.648	2.387	3.051	8.220	3.675
Montese	4.869	6.274	6.091	5.509	5.538	5.951	7.088	7.384	8.810	7.851
Nonantola	13.485	15.115	16.639	14.203	16.970	11.345	12.167	18.665	24.591	22.945
Novi	11.079	11.902	14.559	8.214	8.386	8.967	10.148	10.417	11.233	11.185
Palagano	2.001	2.316	2.200	2.137	2.623	2.482	2.391	2.640	2.720	3.754
Pavullo	18.697	22.029	25.989	23.888	24.412	18.227	18.494	20.590	19.134	21.272
Pievepelago	2.759	3.742	2.969	4.496	3.296	3.068	3.670	5.615	4.934	4.119
Polinago	2.188	2.084	2.215	3.108	1.808	3.179	2.610	2.984	5.039	2.780
Prignano	2.377	2.667	3.015	2.666	2.543	2.718	3.027	3.333	3.674	4.754
Ravarino	8.330	9.634	9.288	6.687	5.945	6.971	6.061	6.294	7.777	7.035
Riolunato	2.028	2.097	1.886	2.098	2.269	2.624	2.507	2.231	3.604	2.518
San Cesario	5.882	5.194	5.291	6.697	6.290	6.351	7.577	6.179	7.189	7.004
San Felice	6.172	6.417	8.388	9.805	9.271	10.101	10.106	10.769	12.560	12.581
San Possidonio	2.477	2.665	2.510	2.700	2.859	3.463	4.361	3.179	4.673	3.686
San Prospero	3.909	4.054	4.659	5.624	5.380	5.921	5.885	7.262	8.717	8.548
Sassuolo	42.671	35.613	34.078	43.021	40.902	42.169	46.607	45.490	63.596	56.338
Savignano	6.727	6.607	10.218	6.928	6.414	6.381	7.752	8.753	8.040	9.042
Serramazzoni	9.222	11.450	7.809	7.365	7.361	7.561	7.692	6.218	8.589	11.130
Sestola	5.792	6.050	6.180	7.435	6.605	6.268	6.381	7.530	8.019	7.789
Soliera	15.124	18.316	11.375	12.137	11.481	12.440	13.582	17.247	18.058	18.662
Spilamberto	15.726	16.137	16.978	16.177	12.787	8.912	10.704	9.763	13.373	14.366
Vignola	25.368	25.685	32.028	27.374	24.605	18.389	19.062	23.969	28.140	28.430
Zocca	5.696	4.804	5.516	6.278	6.059	5.998	5.366	7.743	7.743	7.343
TOTALE	781.341	835.550	882.308	864.764	814.112	849.346	872.534	915.933	1.012.925	973.612

Tabella 6.2

Entrate tributarie: Titolo I
dal 1995 al 2004, in migliaia di euro
Fonte: Certificato del conto consuntivo

Comuni	1995	1996	1997	1998	1999	2000	2001	2002	2003	2004
Bastiglia	701	807	887	972	1.141	1.260	1.205	1.506	1.683	1.791
Bomporto	1.709	1.914	2.060	2.192	2.428	2.520	2.645	2.729	3.656	3.592
Campogalliano	2.739	3.042	3.110	3.513	3.701	4.018	3.710	4.645	4.787	4.778
Camposanto	664	762	840	915	1.072	1.125	1.132	1.119	1.144	1.176
Carpì	20.071	23.031	23.843	24.020	22.602	26.595	24.264	26.800	31.221	33.573
Castelfranco E.	6.016	6.829	7.530	7.569	7.810	8.668	8.046	11.089	13.055	13.923
Castelnuovo R.	3.274	3.799	4.105	4.301	4.125	4.423	4.604	5.416	7.438	7.606
Castelvetro	2.563	3.032	3.313	3.623	3.744	4.137	4.593	5.499	6.274	5.863
Cavezzo	1.578	1.729	2.138	2.365	2.477	2.651	2.600	2.824	3.290	3.416
Concordia	1.728	1.896	2.154	2.416	2.533	2.875	2.717	3.099	3.500	3.537
Fanano	1.107	1.285	1.355	1.302	1.512	1.586	1.479	1.735	1.915	1.955
Finale E.	3.690	4.020	4.390	4.693	5.512	6.232	6.447	6.837	7.347	7.862
Fiorano	7.030	8.446	9.658	10.228	10.989	11.318	10.954	12.361	12.857	13.053
Fiumalbo	721	795	845	871	944	1.010	963	1.133	1.151	1.235
Formigine	7.269	9.054	9.419	9.759	10.381	11.829	11.628	16.076	17.689	17.431
Frassinoro	641	713	691	738	741	827	760	809	964	990
Guiglia	1.067	1.114	1.144	1.449	1.451	1.468	1.431	1.379	1.787	1.863
Lama Mocogno	894	975	1.116	1.279	1.369	1.412	1.340	1.697	1.905	1.848
Maranello	4.615	5.852	6.187	6.475	7.004	7.721	7.804	9.617	10.445	10.422
Marano	804	956	1.029	1.107	1.205	1.324	1.357	1.950	2.142	2.400
Medolla	1.154	1.302	1.523	1.843	1.995	2.153	2.298	2.459	2.935	3.117
Mirandola	6.466	6.735	7.673	8.350	8.746	10.118	9.877	10.895	12.251	11.751
Modena	56.189	65.690	71.293	73.944	68.700	79.498	78.511	110.491	125.516	127.229
Montecreto	447	539	557	598	645	686	703	801	786	782
Montefiorino	550	583	594	605	723	734	657	871	1.032	1.032
Montese	1.006	1.127	1.194	1.224	1.221	1.370	1.342	1.748	1.890	1.841
Nonantola	2.856	3.320	3.789	3.872	4.009	4.411	4.307	6.271	6.633	6.887
Novi	2.598	2.865	3.954	3.072	2.860	3.221	3.222	4.224	3.840	3.998
Palagano	400	415	466	505	544	560	488	514	912	1.021
Pavullo	3.631	3.947	4.453	5.266	5.356	5.727	5.609	7.914	7.130	7.283
Pievepelago	1.055	1.109	1.151	1.193	1.262	1.328	1.333	1.578	1.607	1.640
Polinago	310	320	384	369	503	558	604	861	888	916
Prignano	358	399	402	486	571	642	798	778	1.349	1.402
Ravarino	1.110	1.232	1.409	1.321	1.456	1.756	1.604	1.513	2.245	2.373
Riolunato	249	288	300	323	332	381	349	458	462	463
San Cesario	1.558	1.678	1.848	1.952	1.944	2.083	2.182	2.662	3.092	3.137
San Felice	2.350	2.546	2.592	3.002	3.096	3.339	3.216	3.400	4.618	4.432
San Possidonio	653	741	822	943	1.101	1.165	1.025	1.178	1.679	1.748
San Prospero	1.055	1.232	1.422	1.601	1.777	1.979	1.859	2.059	2.303	2.326
Sassuolo	12.875	15.573	15.646	15.055	16.479	16.942	17.955	24.674	26.864	27.436
Savignano	2.387	2.515	2.889	3.216	3.311	3.290	3.265	4.467	4.858	4.698
Serramazzoni	1.984	2.099	2.631	2.664	2.926	3.340	3.362	3.957	3.595	3.716
Sestola	1.429	1.454	1.598	1.615	1.869	1.946	1.739	2.324	2.310	2.319
Soliera	3.459	4.012	4.147	4.152	4.551	4.707	4.321	6.042	6.992	6.956
Spilamberto	2.982	3.439	3.722	3.914	3.510	3.556	3.717	5.355	6.252	6.026
Vignola	6.075	6.833	7.591	8.121	7.652	8.265	7.556	10.955	12.119	11.801
Zocca	1.695	1.791	1.900	1.980	2.148	2.288	2.214	2.726	2.726	2.988
TOTALE	185.760	213.835	231.765	240.970	242.026	269.042	263.791	339.496	381.135	387.632

Tabella 6.3

Entrate da trasferimenti correnti: Titolo II
dal 1995 al 2004, in migliaia di euro
Fonte: Certificato del conto consuntivo

Comuni	1995	1996	1997	1998	1999	2000	2001	2002	2003	2004
Bastiglia	511	470	502	468	461	439	584	270	238	194
Bomporto	1.029	850	780	749	724	646	992	970	355	295
Campogalliano	1.142	999	914	837	831	718	1.232	427	443	342
Camposanto	823	746	741	756	661	581	727	747	735	788
Carpi	15.166	15.785	15.266	14.948	15.493	15.444	17.507	11.803	8.744	5.017
Castelfranco E.	3.912	3.741	3.621	3.599	3.594	3.470	4.588	2.360	1.538	1.534
Castelnuovo R.	1.907	1.642	1.501	1.440	1.448	1.364	1.868	1.803	243	309
Castelvetro	1.149	1.012	936	881	859	635	971	372	174	209
Cavezzo	1.847	1.840	1.753	1.675	1.662	1.573	1.942	1.273	1.055	962
Concordia	2.085	2.000	1.893	1.841	1.839	1.709	2.060	1.328	1.036	931
Fanano	838	753	734	782	597	555	669	437	382	348
Finale E.	4.574	4.580	4.519	4.306	4.386	4.239	4.468	4.290	2.219	1.951
Fiorano	2.801	2.591	2.385	2.108	1.647	1.184	2.016	428	811	537
Fiumalbo	373	375	387	371	344	317	358	288	252	238
Formigine	3.577	3.484	3.476	3.362	3.493	3.267	4.612	1.327	577	762
Frassinoro	788	755	737	680	707	695	846	785	839	807
Guiglia	883	903	816	798	781	685	780	828	487	371
Lama Mocogno	879	860	869	829	787	706	861	626	540	474
Maranello	2.630	2.588	2.461	1.950	1.737	1.574	2.269	746	251	384
Marano	872	863	843	816	796	818	985	526	442	335
Medolla	1.122	1.044	990	941	874	821	1.027	429	232	150
Mirandola	4.449	4.177	4.190	3.939	3.707	4.473	5.415	3.210	2.955	1.772
Modena	59.159	58.124	58.398	54.759	52.606	55.958	62.119	35.329	20.375	20.583
Montecreto	391	358	345	334	316	291	349	267	254	241
Montefiorino	807	771	743	711	717	701	777	577	526	548
Montese	1.093	1.108	1.038	1.034	917	861	1.017	768	684	548
Nonantola	2.007	1.946	1.892	1.978	1.835	1.587	1.954	780	755	597
Novi	1.692	1.600	1.619	1.718	1.797	1.559	1.670	875	544	260
Palagano	800	782	807	778	782	772	861	856	685	601
Pavullo	2.963	2.866	2.678	2.568	2.679	2.477	3.027	2.109	1.670	1.124
Pievepelago	639	579	569	512	495	415	568	433	361	313
Polinago	633	620	623	629	629	644	653	491	434	314
Prignano	1.087	1.063	1.090	1.035	1.027	978	1.055	1.055	563	578
Ravarino	1.802	1.801	1.728	1.694	1.617	1.470	1.626	1.591	856	895
Riolunato	474	494	479	477	422	397	436	353	328	329
San Cesario	1.008	908	885	855	872	799	1.077	507	396	239
San Felice	1.441	1.386	1.281	1.224	1.183	1.114	1.487	1.577	358	391
San Possidonio	881	826	810	710	706	661	803	831	485	483
San Prospero	821	762	760	748	706	661	832	422	256	173
Sassuolo	6.618	6.472	6.252	7.738	7.632	7.303	7.472	1.830	2.398	2.431
Savignano	1.190	1.152	1.171	1.128	1.057	984	1.325	373	79	116
Serramazzoni	1.088	1.066	987	896	911	758	933	556	411	309
Sestola	1.016	1.121	1.151	1.235	1.129	1.083	1.282	1.039	948	988
Soliera	2.116	2.066	2.087	2.010	1.998	1.976	2.561	1.405	1.138	945
Spilamberto	1.547	1.457	1.409	1.418	1.563	1.347	1.793	491	286	87
Vignola	3.013	2.877	2.785	2.732	2.623	2.616	3.837	1.634	373	452
Zocca	1.003	1.046	995	871	767	738	872	530	530	291
TOTALE	148.650	145.308	142.893	137.866	134.412	134.063	157.163	91.950	60.240	52.544

Tabella 6.4

Entrate da trasferimenti correnti dello Stato: Titolo II - Totale Categoria prima dal 1995 al 2004, in migliaia di euro

Fonte: Certificato del conto consuntivo

Comuni	1995	1996	1997	1998	1999	2000	2001	2002	2003	2004
Bastiglia	491	447	464	437	431	370	475	140	96	33
Bomporto	985	788	747	711	699	556	781	752	69	8
Campogalliano	1.000	886	807	741	716	543	855	156	191	58
Camposanto	799	730	726	710	649	537	649	647	661	642
Carpi	12.906	12.683	12.503	12.134	12.466	10.433	13.102	6.751	3.915	2.413
Castelfranco E.	3.677	3.608	3.482	3.464	3.269	2.904	3.804	1.385	827	368
Castelnuovo R.	1.618	1.497	1.417	1.362	1.339	1.140	1.251	1.325	213	287
Castelvetro	1.041	926	873	810	801	509	740	92	170	205
Cavezzo	1.447	1.419	1.340	1.276	1.247	1.079	1.352	628	425	241
Concordia	1.762	1.638	1.563	1.504	1.462	1.278	1.532	830	483	388
Fanano	758	658	673	599	549	480	594	344	289	227
Finale E.	3.989	3.952	3.871	3.628	3.526	3.264	3.308	3.154	1.156	710
Fiorano	2.681	2.489	2.312	1.982	1.543	941	1.668	45	465	30
Fiumalbo	334	326	341	328	306	278	323	230	191	174
Formigine	3.428	3.242	3.338	3.287	3.367	2.950	4.084	753	16	5
Frassinoro	715	684	690	632	653	615	703	702	756	705
Guiglia	824	781	753	732	699	625	701	710	380	292
Lama Mocogno	814	799	813	784	741	644	765	511	429	372
Maranello	2.545	2.501	2.402	1.903	1.696	1.370	2.005	521	45	68
Marano	816	784	767	751	709	641	789	363	241	97
Medolla	1.070	981	951	906	834	734	941	331	125	14
Mirandola	4.173	3.908	3.619	3.476	3.144	2.707	3.591	983	362	375
Modena	52.025	50.713	49.616	45.076	41.754	41.269	44.485	17.429	4.354	1.993
Montecreto	351	328	318	298	272	237	273	199	181	158
Montefiorino	722	693	686	668	658	648	692	473	426	421
Montese	1.008	1.013	961	945	848	768	871	601	520	398
Nonantola	1.920	1.887	1.816	1.744	1.714	1.426	1.704	395	249	134
Novi	1.657	1.572	1.563	1.424	1.435	1.127	1.418	646	380	20
Palagano	735	705	722	687	695	644	700	706	537	444
Pavullo	2.666	2.558	2.416	2.270	2.247	1.864	2.307	1.097	744	220
Pievepelago	559	503	497	468	457	360	470	353	279	224
Polinago	583	578	599	570	572	576	609	434	370	259
Prignano	1.011	994	1.023	988	978	890	969	935	490	481
Ravarino	1.306	1.294	1.219	1.189	1.097	930	1.032	955	262	198
Riolunato	425	428	436	422	392	367	399	308	283	286
San Cesario	950	869	855	818	821	716	947	368	281	67
San Felice	1.324	1.257	1.174	1.124	1.083	924	1.219	1.227	122	116
San Possidonio	836	805	793	687	677	600	703	712	364	329
San Prospero	787	714	730	706	669	561	747	344	123	49
Sassuolo	6.203	5.899	5.717	5.709	5.290	4.428	6.163	739	1.271	926
Savignano	1.130	1.091	1.077	999	950	784	1.091	209	50	75
Serramazzoni	935	898	897	801	805	646	776	394	206	20
Sestola	886	909	871	847	851	758	899	652	597	504
Soliera	1.766	1.699	1.698	1.661	1.625	1.339	1.899	643	364	28
Spilamberto	1.477	1.395	1.335	1.289	1.319	1.065	1.486	300	85	5
Vignola	2.814	2.732	2.609	2.531	2.387	2.042	3.024	553	296	411
Zocca	905	904	936	802	689	593	736	388	388	135
TOTALE	132.851	128.170	125.019	116.883	111.131	100.158	119.629	52.412	24.724	15.612

Tabella 6.5

Entrate extratributarie: Titolo III
dal 1995 al 2004, in migliaia di euro
Fonte: Certificato del conto consuntivo

Comuni	1995	1996	1997	1998	1999	2000	2001	2002	2003	2004
Bastiglia	199	252	308	256	259	334	303	279	267	422
Bomporto	1.119	1.192	794	744	858	905	876	850	874	984
Campogalliano	5.009	4.980	5.403	1.809	1.630	1.680	1.720	1.677	1.774	2.174
Camposanto	269	470	429	446	436	616	531	534	538	558
Carpi	25.361	28.031	34.157	30.816	14.279	12.968	13.793	13.871	14.470	17.614
Castelfranco E.	8.544	9.143	10.106	10.500	11.282	12.688	14.387	11.627	5.705	6.185
Castelnuovo R.	4.155	4.685	5.176	2.238	1.990	2.041	2.107	2.174	1.678	1.751
Castelvetro	3.253	3.814	4.051	4.331	2.750	1.240	1.120	1.099	719	739
Cavezzo	1.395	1.348	1.482	1.534	1.743	1.863	2.035	2.198	2.278	2.681
Concordia	1.134	1.218	1.412	1.376	1.542	1.571	1.551	1.620	1.858	1.969
Fanano	905	1.412	1.248	1.221	1.490	1.589	1.006	747	773	1.025
Finale E.	8.516	9.382	10.841	3.082	3.225	3.446	3.389	3.256	3.999	4.586
Fiorano	2.818	2.158	2.646	2.699	3.156	3.343	3.704	3.795	3.915	4.014
Fiumalbo	171	275	236	237	297	259	260	242	260	280
Formigine	11.199	12.073	12.712	2.674	3.453	3.335	3.918	4.082	4.095	4.243
Frassinoro	303	290	334	339	394	479	328	341	377	572
Guiglia	611	549	599	631	667	736	843	801	900	1.005
Lama Mocogno	459	442	487	512	436	394	417	434	422	456
Maranello	2.884	3.043	3.347	3.463	3.935	3.977	4.436	4.515	4.780	4.960
Marano	1.386	2.106	2.063	2.208	2.243	2.370	2.451	2.445	2.678	2.393
Medolla	1.349	2.008	1.880	824	1.073	1.013	878	838	959	1.351
Mirandola	3.875	3.437	3.696	3.722	4.120	4.168	4.502	4.971	4.788	5.110
Modena	54.472	59.153	59.983	69.679	78.065	70.908	71.797	48.513	57.716	61.796
Montecreto	218	267	306	241	248	291	404	316	269	232
Montefiorino	334	351	392	379	308	280	322	312	338	522
Montese	1.297	1.386	1.549	1.642	1.820	1.844	1.895	1.995	2.122	2.251
Nonantola	4.945	7.104	7.232	1.763	1.801	1.842	2.073	1.801	1.783	1.747
Novi	4.199	4.486	4.844	1.166	1.217	1.444	1.488	1.519	1.630	1.694
Palagano	283	280	243	325	361	233	205	337	294	366
Pavullo	4.459	5.138	8.121	8.572	8.050	3.889	3.651	3.181	4.141	4.002
Pievepelago	380	562	398	438	738	636	623	512	626	855
Polinago	306	508	405	400	301	291	294	330	337	370
Prignano	378	492	423	439	444	490	599	561	581	601
Ravarino	3.110	3.384	3.503	1.808	1.644	1.653	1.724	1.869	1.890	1.921
Riolunato	660	950	812	874	1.278	1.309	694	918	1.155	607
San Cesario	1.869	1.985	1.560	1.788	1.781	1.844	2.230	1.603	811	1.061
San Felice	901	982	1.195	1.279	1.228	1.247	1.203	1.457	1.495	1.652
San Possidonio	318	362	413	367	386	398	434	444	514	527
San Prospero	391	607	653	677	601	704	692	760	837	919
Sassuolo	8.017	6.764	7.017	6.850	8.411	8.851	9.753	8.734	8.954	9.016
Savignano	808	898	2.840	815	985	1.108	1.067	994	889	982
Serramazzoni	3.596	4.144	1.339	825	837	896	892	863	887	1.023
Sestola	1.531	1.519	1.388	1.501	2.201	1.614	1.283	1.672	1.785	1.875
Soliera	5.482	6.478	2.083	2.199	2.114	2.351	2.384	2.431	2.753	3.043
Spilamberto	6.305	7.555	7.473	6.945	4.250	2.140	1.799	1.947	1.613	1.491
Vignola	8.303	8.559	9.249	9.737	7.959	4.022	3.513	3.298	3.673	4.181
Zocca	834	903	873	854	1.132	787	858	857	857	1.102
TOTALE	198.312	217.124	227.700	197.226	189.421	172.084	176.435	149.616	156.054	168.910

Tabella 6.6

Entrate correnti: Titolo I - II - III
dal 1995 al 2004, in migliaia di euro
Fonte: Certificato del conto consuntivo

Comuni	1995	1996	1997	1998	1999	2000	2001	2002	2003	2004
Bastiglia	1.411	1.529	1.696	1.696	1.861	2.033	2.092	2.055	2.188	2.408
Bomporto	3.857	3.957	3.634	3.686	4.011	4.070	4.513	4.549	4.885	4.871
Campogalliano	8.889	9.022	9.427	6.158	6.162	6.415	6.662	6.748	7.004	7.294
Camposanto	1.756	1.978	2.009	2.116	2.168	2.322	2.391	2.399	2.416	2.521
Carpi	60.598	66.847	73.266	69.783	52.374	55.007	55.565	52.473	54.435	56.204
Castelfranco E.	18.472	19.713	21.256	21.668	22.685	24.826	27.021	25.076	20.298	21.642
Castelnuovo R.	9.336	10.127	10.781	7.979	7.564	7.828	8.579	9.394	9.359	9.665
Castelvetro	6.965	7.858	8.300	8.835	7.352	6.011	6.684	6.970	7.167	6.811
Cavezzo	4.821	4.918	5.373	5.575	5.881	6.087	6.578	6.295	6.623	7.060
Concordia	4.947	5.114	5.460	5.633	5.914	6.154	6.327	6.047	6.394	6.437
Fanano	2.850	3.450	3.336	3.305	3.599	3.731	3.154	2.919	3.070	3.328
Finale E.	16.781	17.982	19.750	12.081	13.123	13.917	14.303	14.384	13.565	14.399
Fiorano	12.649	13.195	14.690	15.035	15.792	15.844	16.673	16.584	17.583	17.604
Fiumalbo	1.265	1.444	1.468	1.479	1.586	1.586	1.580	1.662	1.663	1.753
Formigine	22.045	24.610	25.607	15.795	17.327	18.430	20.157	21.485	22.361	22.436
Frassinoro	1.732	1.758	1.761	1.757	1.843	2.001	1.934	1.935	2.181	2.370
Guiglia	2.561	2.565	2.559	2.878	2.899	2.889	3.054	3.008	3.174	3.239
Lama Mocogno	2.231	2.277	2.472	2.620	2.591	2.511	2.618	2.757	2.866	2.778
Maranello	10.129	11.483	11.995	11.887	12.676	13.272	14.508	14.878	15.476	15.766
Marano	3.062	3.924	3.935	4.131	4.244	4.511	4.793	4.920	5.262	5.128
Medolla	3.625	4.353	4.393	3.608	3.942	3.986	4.203	3.726	4.126	4.618
Mirandola	14.790	14.349	15.559	16.010	16.573	18.759	19.794	19.077	19.994	18.633
Modena	169.821	182.967	189.674	198.383	199.371	206.363	212.427	194.334	203.606	209.609
Montecreto	1.056	1.164	1.209	1.173	1.210	1.269	1.457	1.384	1.309	1.255
Montefiorino	1.691	1.705	1.730	1.695	1.748	1.716	1.756	1.760	1.896	2.102
Montese	3.397	3.620	3.781	3.900	3.958	4.075	4.254	4.511	4.696	4.640
Nonantola	9.808	12.371	12.913	7.613	7.645	7.840	8.333	8.852	9.171	9.230
Novi	8.489	8.952	10.417	5.956	5.873	6.224	6.380	6.618	6.013	5.952
Palagano	1.483	1.476	1.516	1.607	1.687	1.565	1.554	1.707	1.891	1.989
Pavullo	11.053	11.951	15.252	16.405	16.085	12.093	12.287	13.204	12.941	12.409
Pievepelago	2.075	2.249	2.118	2.144	2.495	2.380	2.524	2.523	2.594	2.808
Polinago	1.249	1.448	1.413	1.399	1.433	1.492	1.551	1.681	1.658	1.600
Prignano	1.823	1.953	1.915	1.959	2.043	2.110	2.453	2.393	2.494	2.581
Ravarino	6.021	6.417	6.640	4.824	4.717	4.879	4.954	4.973	4.992	5.189
Riolunato	1.383	1.733	1.591	1.673	2.032	2.088	1.479	1.729	1.946	1.400
San Cesario	4.435	4.571	4.293	4.595	4.597	4.726	5.489	4.771	4.300	4.437
San Felice	4.692	4.914	5.068	5.505	5.508	5.700	5.907	6.433	6.471	6.475
San Possidonio	1.851	1.930	2.044	2.019	2.193	2.224	2.262	2.453	2.678	2.758
San Prospero	2.267	2.601	2.835	3.026	3.083	3.344	3.384	3.241	3.397	3.418
Sassuolo	27.510	28.809	28.915	29.643	32.523	33.096	35.179	35.238	38.216	38.882
Savignano	4.386	4.565	6.900	5.159	5.353	5.383	5.657	5.834	5.827	5.797
Serramazzoni	6.668	7.309	4.956	4.385	4.674	4.994	5.187	5.376	4.893	5.048
Sestola	3.977	4.095	4.137	4.351	5.198	4.644	4.305	5.034	5.043	5.181
Soliera	11.057	12.556	8.316	8.360	8.663	9.035	9.267	9.878	10.883	10.944
Spilamberto	10.835	12.451	12.604	12.277	9.323	7.043	7.308	7.793	8.150	7.605
Vignola	17.392	18.269	19.626	20.591	18.234	14.903	14.906	15.887	16.165	16.433
Zocca	3.532	3.740	3.768	3.705	4.046	3.813	3.944	4.113	4.113	4.381
TOTALE	532.721	576.268	602.357	576.062	565.859	575.188	597.389	581.062	597.430	609.085

Tabella 6.7

Entrate derivanti da alienazione, trasferimenti di capitali e riscossione crediti: Titolo IV
dal 1995 al 2004, in migliaia di euro

Fonte: Certificato del conto consuntivo

Comuni	1995	1996	1997	1998	1999	2000	2001	2002	2003	2004
Bastiglia	665	486	324	362	227	356	623	833	664	454
Bomporto	811	2.164	1.881	1.268	892	1.828	1.436	1.969	1.247	2.155
Campogalliano	1.692	1.567	2.356	2.315	1.827	2.148	1.541	1.245	2.417	2.729
Camposanto	355	288	99	156	206	340	335	364	358	474
Carpi	7.337	9.996	9.356	9.933	5.347	18.757	10.601	11.635	21.573	29.864
Castelfranco E.	7.394	7.734	5.528	4.730	3.700	2.352	2.666	7.659	8.847	5.923
Castelnuovo R.	2.748	1.616	1.761	2.716	1.874	2.351	2.016	4.813	7.716	4.185
Castelvetro	987	968	2.376	767	772	1.198	1.039	1.064	2.985	1.210
Cavezzo	1.066	644	1.881	600	1.304	1.745	2.795	1.524	939	715
Concordia	820	680	1.026	1.513	713	2.053	1.058	683	1.193	861
Fanano	505	495	232	445	285	205	601	775	577	1.918
Finale E.	1.595	1.114	713	1.557	2.358	6.710	1.824	6.220	2.093	2.839
Fiorano	2.623	2.561	3.809	6.203	2.365	2.515	1.724	1.885	2.773	1.347
Fiumalbo	182	514	272	304	199	616	684	1.029	371	340
Formigine	5.835	5.837	6.532	3.915	4.970	10.629	8.055	7.658	4.776	6.388
Frassinoro	603	269	281	222	399	592	693	596	3.559	1.149
Guiglia	629	531	323	558	338	1.152	1.276	767	818	799
Lama Mocogno	1.003	421	506	678	277	1.023	735	820	1.044	1.028
Maranello	2.253	2.667	3.210	7.837	2.898	2.760	5.136	2.764	4.450	9.540
Marano	1.072	218	1.660	264	443	791	2.441	790	1.150	861
Medolla	311	406	982	662	919	1.473	2.250	1.162	1.189	812
Mirandola	2.998	3.193	3.273	2.578	3.918	3.924	6.294	8.109	7.225	4.974
Modena	44.473	41.401	36.459	46.426	57.361	69.635	71.664	90.849	115.682	72.537
Montecreto	899	143	173	186	76	245	108	1.351	493	429
Montefiorino	515	393	395	400	368	594	331	1.076	5.657	1.053
Montese	515	347	1.183	450	578	970	1.906	1.852	2.770	1.775
Nonantola	1.496	1.086	2.690	3.462	4.137	2.499	2.815	5.937	5.305	3.016
Novi	404	740	818	1.101	802	1.744	598	1.381	806	1.049
Palagano	329	452	260	174	440	401	542	509	370	804
Pavullo	2.121	1.877	1.493	2.367	2.101	2.010	3.952	4.899	4.000	5.906
Pievepelago	487	514	307	794	321	352	699	1.436	600	760
Polinago	577	412	286	970	234	1.446	627	870	3.211	678
Prignano	424	520	511	541	334	395	359	630	547	1.036
Ravarino	638	1.091	593	405	531	328	398	402	833	855
Riolunato	214	131	115	217	110	97	833	290	1.495	651
San Cesario	723	325	184	927	690	682	837	596	1.426	2.050
San Felice	1.032	571	1.768	2.671	1.957	1.606	2.532	2.826	3.358	2.176
San Possidonio	347	251	278	197	228	919	458	332	1.034	639
San Prospero	844	757	395	642	941	1.226	684	826	1.171	741
Sassuolo	11.949	4.298	2.984	10.256	5.258	3.469	8.929	6.345	16.021	5.586
Savignano	779	1.026	408	833	536	491	766	1.970	1.409	2.209
Serramazzoni	1.922	2.483	1.525	2.399	2.066	1.576	1.377	209	1.452	2.755
Sestola	825	639	895	1.240	478	1.078	1.071	1.935	2.386	1.330
Soliera	1.684	2.485	1.858	2.949	1.568	2.181	2.686	1.832	2.967	3.972
Spilamberto	1.416	701	993	683	1.604	1.193	1.844	1.147	3.008	3.725
Vignola	4.133	2.375	3.943	1.214	2.320	1.971	1.482	4.741	8.639	8.640
Zocca	762	380	803	956	1.361	1.325	1.076	2.931	2.931	2.400
TOTALE	122.992	109.771	109.699	132.045	122.631	163.950	164.399	201.538	265.534	207.337

Tabella 6.8

Entrate derivanti da accensioni di prestiti: Titolo V
dal 1995 al 2004, in migliaia di euro
Fonte: Certificato del conto consuntivo

Comuni	1995	1996	1997	1998	1999	2000	2001	2002	2003	2004
Bastiglia	207	154	129	235	0	0	820	0	0	0
Bomporto	0	0	59	496	64	0	0	0	0	187
Campogalliano	46	0	85	0	0	0	0	1.428	0	745
Camposanto	221	0	216	173	393	270	284	780	568	401
Carpi	4.645	1.687	1.567	5.374	2.050	4.259	2.609	2.581	7.500	4.100
Castelfranco E.	775	258	83	0	501	0	545	2.215	250	858
Castelnuovo R.	527	0	811	134	947	160	1.343	640	220	825
Castelvetro	0	149	1.446	844	2.371	1.528	1.317	1.728	1.498	1.350
Cavezzo	516	752	924	162	699	1.678	1.530	462	0	187
Concordia	439	88	442	148	742	1.333	1.161	866	1.208	0
Fanano	181	266	214	274	836	238	437	957	591	490
Finale E.	899	10.887	13.465	8.366	10.284	6.990	2.635	6.887	1.751	6.265
Fiorano	3.304	2.595	3.548	3.015	837	1.542	1.563	1.007	5.660	888
Fiumalbo	1.573	248	0	0	234	155	191	756	164	0
Formigine	649	0	1.698	5.827	708	1.181	2.217	8.732	5.302	3.922
Frassinoro	163	460	371	979	346	200	133	101	814	0
Guiglia	193	291	300	232	0	155	0	0	248	261
Lama Mocogno	362	324	96	310	225	748	191	318	533	604
Maranello	1.594	1.085	2.858	3.591	947	1.472	2.906	594	3.451	4.280
Marano	387	160	1.193	5.300	3.941	2.300	524	1.301	4.448	3.145
Medolla	155	155	700	250	18	0	258	171	806	1.256
Mirandola	127	1.340	1.092	2.275	2.785	6.690	1.575	0	1.356	383
Modena	1.236	12.161	18.629	12.945	11.883	3.200	4.563	1.848	5.506	11.741
Montecreto	77	440	39	368	293	77	174	0	0	0
Montefiorino	52	573	362	131	269	207	131	0	452	272
Montese	636	1.939	717	762	586	516	515	554	852	832
Nonantola	0	982	117	2.298	4.133	0	0	3.000	0	1.200
Novi	269	0	1.852	425	1.022	324	2.341	1.380	2.293	2.640
Palagano	68	238	277	212	343	352	119	235	246	763
Pavullo	2.132	4.337	8.060	2.356	4.252	2.934	646	104	1.008	1.884
Pievepelago	39	815	358	1.366	266	169	257	1.453	1.541	369
Polinago	258	103	379	591	0	103	265	300	0	345
Prignano	0	54	449	0	0	0	0	103	402	905
Ravarino	449	488	566	735	0	1.245	0	181	1.027	200
Riolunato	345	139	83	103	0	310	83	75	26	301
San Cesario	461	0	0	293	62	0	258	0	1.019	0
San Felice	0	449	1.047	1.079	1.282	2.235	1.040	702	2.030	3.032
San Possidonio	103	310	0	304	216	75	1.387	163	719	0
San Prospero	522	464	1.176	1.662	1.059	958	1.463	2.851	3.782	4.008
Sassuolo	1.340	516	0	878	695	3.177	0	1.069	6.273	8.129
Savignano	723	538	1.239	310	0	0	775	122	0	0
Serramazzoni	279	1.224	859	181	219	506	548	155	1.226	1.998
Sestola	416	732	848	1.539	600	261	704	258	283	898
Soliera	467	372	208	22	413	445	640	2.918	1.628	2.672
Spilamberto	1.251	553	1.059	491	52	0	839	0	1.361	2.176
Vignola	533	7	3.318	372	0	0	1.163	1.813	1.300	1.387
Zocca	1.081	406	657	1.309	259	538	19	205	205	150
TOTALE	29.698	48.739	73.593	68.718	56.832	48.529	40.171	51.016	69.548	76.048

Tabella 6.9

Entrate per conto di terzi: Titolo VI
dal 1995 al 2004, in migliaia di euro
Fonte: Certificato del conto consuntivo

Comuni	1995	1996	1997	1998	1999	2000	2001	2002	2003	2004
Bastiglia	116	142	160	169	170	200	189	200	215	230
Bomporto	377	556	345	396	405	418	359	492	418	498
Campogalliano	2.517	2.799	2.986	817	1.039	769	795	798	855	1.084
Camposanto	178	268	291	228	271	434	314	333	288	386
Carpi	18.904	22.122	18.676	15.525	8.915	7.487	6.880	7.467	7.017	7.175
Castelfranco E.	4.125	3.716	4.416	5.109	5.362	5.183	5.571	5.940	2.768	3.027
Castelnuovo R.	2.134	2.315	2.671	1.143	686	748	850	1.152	1.367	1.099
Castelvetro	318	416	509	526	668	726	580	544	685	1.046
Cavezzo	442	545	618	589	535	510	620	606	593	697
Concordia	508	488	578	618	615	681	792	652	647	729
Fanano	199	212	223	236	209	188	286	203	242	309
Finale E.	797	1.366	1.517	1.068	1.266	1.402	2.587	1.963	1.732	1.709
Fiorano	818	899	1.070	1.082	1.104	1.139	1.110	1.354	1.422	1.564
Fiumalbo	119	314	131	108	111	145	153	130	130	153
Formigine	3.031	2.700	2.799	1.826	2.214	2.637	6.478	6.540	3.878	2.377
Frassinoro	115	177	155	133	165	137	207	248	225	306
Guiglia	182	202	220	233	463	832	818	623	276	421
Lama Mocogno	191	193	240	220	225	223	233	246	252	283
Maranello	1.286	665	950	1.041	1.043	1.030	1.325	1.425	1.402	1.622
Marano	432	278	406	243	243	229	297	265	309	648
Medolla	308	373	461	382	539	357	449	599	441	542
Mirandola	1.356	1.823	1.886	2.699	1.980	1.695	2.226	3.767	1.873	2.833
Modena	35.004	33.188	33.800	32.595	21.885	20.880	22.043	27.922	24.347	24.687
Montecreto	83	104	106	90	96	97	104	157	93	133
Montefiorino	187	166	140	146	196	132	169	215	214	249
Montese	321	368	410	397	416	391	413	468	492	604
Nonantola	2.181	677	918	829	1.055	1.006	1.019	876	10.115	9.499
Novi	1.917	2.211	1.472	732	689	675	829	1.038	2.121	1.544
Palagano	120	150	147	143	153	165	175	189	213	199
Pavullo	3.390	3.864	1.185	2.760	1.974	1.190	1.609	2.382	1.185	1.074
Pievepelago	159	163	185	193	214	167	190	203	200	182
Polinago	104	121	138	149	141	138	166	133	170	157
Prignano	131	140	139	166	167	213	216	207	230	232
Ravarino	1.222	1.637	1.490	724	698	518	709	738	925	791
Riolunato	87	93	97	104	127	130	112	137	138	167
San Cesario	264	299	814	882	940	943	993	811	445	517
San Felice	448	484	505	550	524	560	628	807	701	898
San Possidonio	176	175	187	179	223	244	255	232	242	289
San Prospero	276	231	253	294	297	392	354	344	367	381
Sassuolo	1.872	1.989	2.179	2.244	2.426	2.426	2.499	2.838	3.087	3.741
Savignano	839	478	1.671	626	525	507	554	828	805	1.036
Serramazzoni	353	433	468	401	403	484	581	478	1.018	1.329
Sestola	574	585	300	305	328	285	301	302	307	380
Soliera	1.916	2.903	993	805	835	780	988	2.620	2.580	1.074
Spilamberto	2.224	2.432	2.323	2.726	1.808	676	712	822	854	860
Vignola	3.310	5.035	5.141	5.197	4.050	1.515	1.511	1.528	2.035	1.969
Zocca	321	278	288	308	393	322	328	494	494	411
TOTALE	95.930	100.772	96.659	87.939	68.790	62.006	70.575	82.317	80.413	81.142

Tabella 6.10

Totale delle spese: somma Titoli I - IV
dal 1995 al 2004, in migliaia di euro
Fonte: Certificato del conto consuntivo

Comuni	1995	1996	1997	1998	1999	2000	2001	2002	2003	2004
Bastiglia	2.348	2.455	2.304	2.506	2.262	2.615	3.767	3.182	3.058	3.116
Bomporto	4.993	6.840	6.001	6.026	5.346	6.258	6.447	7.038	6.524	7.944
Campogalliano	13.202	13.844	14.968	9.295	9.218	9.500	9.239	10.467	10.296	11.914
Camposanto	2.496	2.457	2.679	2.568	3.103	3.434	3.474	3.820	3.690	3.719
Carpi	91.664	107.077	103.997	101.982	70.980	86.210	77.246	74.782	91.269	97.426
Castelfranco E.	30.458	33.063	32.071	31.511	33.225	33.167	36.204	41.217	32.678	31.857
Castelnuovo R.	14.758	13.945	16.415	12.035	11.482	11.216	12.940	16.264	18.964	15.913
Castelvetro	7.587	10.581	12.340	12.072	11.258	9.250	9.889	10.486	13.150	10.908
Cavezzo	6.628	7.194	8.820	6.918	8.480	9.969	11.130	9.485	8.126	8.747
Concordia	6.824	6.052	7.787	8.127	8.125	10.410	9.517	8.329	9.417	8.104
Fanano	3.873	4.153	3.890	4.768	5.065	4.452	4.578	4.883	4.459	6.151
Finale E.	20.431	31.666	35.366	22.646	26.731	29.083	21.944	29.489	19.079	25.777
Fiorano	19.574	19.996	22.782	25.802	20.501	21.766	21.744	21.339	28.036	22.304
Fiumalbo	3.209	2.573	1.915	1.906	2.191	2.566	2.645	3.710	2.429	2.346
Formigine	32.275	34.167	37.931	27.360	25.378	32.791	37.509	45.481	36.204	35.610
Frassinoro	2.600	2.735	2.613	3.143	2.839	2.757	3.375	2.899	6.797	3.960
Guiglia	3.406	3.726	3.461	3.873	3.712	4.897	5.339	4.580	4.598	4.785
Lama Mocogno	3.823	3.267	3.448	3.921	3.345	4.643	3.867	4.174	4.778	4.856
Maranello	15.063	15.495	19.030	24.945	17.918	18.559	23.605	19.701	25.952	31.674
Marano	4.821	4.729	7.124	9.953	9.044	7.843	8.076	7.345	11.111	9.724
Medolla	4.439	5.444	6.718	4.929	5.442	5.798	7.331	5.791	6.581	7.260
Mirandola	19.047	22.584	21.700	23.849	25.833	31.332	30.713	28.692	33.218	26.588
Modena	252.066	268.796	279.771	291.752	291.920	300.583	310.588	314.903	349.134	318.649
Montecreto	2.119	1.880	1.518	1.928	1.648	1.719	1.888	2.904	1.909	1.867
Montefiorino	2.474	2.872	2.596	2.362	2.592	2.652	2.384	3.031	8.247	3.724
Montese	4.825	6.237	6.157	5.541	5.663	5.912	7.044	7.367	8.825	8.101
Nonantola	13.445	14.940	17.176	14.815	16.961	12.088	12.556	18.966	24.836	23.192
Novi	10.745	12.677	15.857	8.827	8.872	9.293	10.219	10.406	11.167	11.215
Palagano	2.019	2.334	2.267	2.141	2.664	2.507	2.405	2.644	2.735	3.756
Pavullo	19.001	22.942	25.957	23.904	24.552	18.364	18.791	20.434	19.534	21.859
Pievepelago	2.753	3.788	2.977	4.440	3.343	3.068	3.796	5.679	4.923	4.122
Polinago	2.281	2.161	2.243	3.084	1.966	3.292	2.594	2.931	5.030	2.747
Prignano	2.518	2.743	3.149	2.810	2.576	2.899	3.029	3.449	3.848	4.928
Ravarino	8.386	9.667	9.377	6.699	5.939	7.038	6.164	6.387	7.923	7.055
Riolunato	2.038	2.036	1.862	2.098	2.314	2.634	2.582	2.184	3.545	2.654
San Cesario	5.516	5.661	5.185	6.900	6.319	6.733	7.733	6.234	7.315	6.677
San Felice	6.165	7.016	8.562	9.889	9.264	10.373	10.405	11.168	12.774	12.676
San Possidonio	2.445	2.895	2.579	2.646	2.953	3.384	4.423	3.276	4.665	3.813
San Prospero	4.005	4.112	4.696	5.785	5.183	6.443	6.073	7.249	8.735	8.628
Sassuolo	38.745	40.984	35.099	44.307	41.301	44.755	46.998	45.466	63.468	56.412
Savignano	6.589	7.309	10.188	7.154	6.381	6.872	7.798	8.635	8.211	8.532
Serramazzoni	9.191	11.809	8.127	7.731	7.738	7.736	8.018	6.336	8.689	11.217
Sestola	5.731	5.929	6.290	7.589	6.797	6.240	6.525	7.635	8.092	7.900
Soliera	15.141	18.076	11.526	12.148	11.679	12.535	13.640	17.296	18.099	19.064
Spilamberto	15.907	16.092	17.240	16.349	13.255	9.179	10.855	9.874	13.477	14.421
Vignola	25.883	25.945	31.352	27.664	25.313	18.917	19.432	23.634	28.642	27.308
Zocca	5.604	5.169	5.532	6.186	6.193	6.133	5.366	7.718	7.718	7.408
TOTALE	779.111	858.112	890.643	874.883	824.865	859.865	881.886	918.959	1.021.955	978.607

Tabella 6.11

Spese correnti: Titolo I

dal 1995 al 2004, in migliaia di euro

Fonte: Certificato del conto consuntivo

Comuni	1995	1996	1997	1998	1999	2000	2001	2002	2003	2004
Bastiglia	1.255	1.445	1.576	1.645	1.737	1.953	2.088	2.145	2.196	2.492
Bomporto	3.328	3.590	3.381	3.589	3.860	3.939	4.167	3.985	4.292	4.581
Campogalliano	8.376	9.009	9.336	6.064	6.247	6.606	6.817	6.870	7.159	7.381
Camposanto	1.539	1.796	1.916	1.932	2.102	2.267	2.317	2.274	2.411	2.516
Carpi	57.655	65.176	73.610	69.921	52.898	55.656	56.812	51.824	54.090	55.157
Castelfranco E.	17.412	18.956	20.400	20.899	21.996	24.096	26.421	24.456	19.496	21.345
Castelnuovo R.	8.517	9.310	10.539	7.652	7.439	7.779	8.362	8.524	9.041	9.307
Castelvetro	6.494	7.378	7.665	8.423	7.363	5.813	6.450	6.702	6.916	6.869
Cavezzo	4.215	4.725	5.120	5.290	5.459	5.609	6.018	5.787	6.147	6.567
Concordia	4.263	4.690	5.029	5.429	5.588	5.784	6.053	5.772	6.034	6.126
Fanano	2.370	2.909	2.835	2.896	3.289	3.453	3.073	2.603	2.754	3.091
Finale E.	14.859	17.574	18.565	11.039	11.846	13.068	14.416	14.066	12.547	13.337
Fiorano	11.029	12.049	13.116	14.083	14.635	15.074	15.793	15.344	15.428	16.751
Fiumalbo	1.093	1.233	1.190	1.207	1.260	1.234	1.269	1.428	1.432	1.385
Formigine	21.412	23.901	25.869	15.911	16.950	18.322	20.324	20.937	21.566	22.102
Frassinoro	1.422	1.550	1.564	1.589	1.740	1.749	1.805	1.773	2.011	2.262
Guiglia	2.323	2.353	2.373	2.520	2.615	2.598	2.802	2.795	3.058	3.109
Lama Mocogno	2.038	2.247	2.230	2.348	2.290	2.404	2.456	2.529	2.710	2.763
Maranello	8.915	10.304	10.749	11.251	12.043	12.463	13.504	13.721	14.143	14.664
Marano	2.875	3.747	3.807	4.064	4.276	4.450	4.736	4.972	5.467	5.451
Medolla	3.265	3.913	4.316	3.582	3.870	3.955	4.242	3.815	3.993	4.292
Mirandola	13.401	14.055	14.679	16.121	16.946	18.111	19.190	17.692	18.553	17.554
Modena	156.967	171.853	179.989	190.144	196.452	198.857	207.144	186.301	197.712	210.223
Montecreto	839	962	1.003	907	971	1.083	1.266	1.179	1.101	1.138
Montefiorino	1.470	1.511	1.648	1.620	1.653	1.627	1.666	1.705	1.835	2.024
Montese	3.013	3.323	3.453	3.486	3.599	3.663	3.801	3.929	4.267	4.397
Nonantola	9.032	11.668	12.643	7.571	7.357	7.725	8.139	8.625	9.075	9.450
Novi	7.479	8.489	8.972	5.628	5.539	5.773	5.927	6.167	5.287	5.438
Palagano	1.318	1.402	1.466	1.557	1.609	1.526	1.572	1.704	1.884	1.953
Pavullo	10.310	11.528	14.598	15.488	15.316	11.412	11.679	12.049	11.453	11.704
Pievepelago	1.877	2.080	1.924	1.927	2.348	2.234	2.425	2.431	2.458	2.632
Polinago	1.053	1.373	1.341	1.207	1.305	1.304	1.336	1.444	1.535	1.532
Prignano	1.578	1.824	1.725	1.840	1.994	2.131	2.261	2.327	2.536	2.582
Ravarino	5.458	5.829	6.097	4.416	4.428	4.433	4.587	4.881	4.780	5.104
Riolunato	1.243	1.522	1.401	1.420	1.543	1.633	1.425	1.535	1.674	1.233
San Cesario	3.927	4.257	3.780	4.386	4.348	4.514	5.140	4.644	4.166	4.513
San Felice	3.986	4.541	5.110	5.575	5.646	5.935	6.115	6.307	6.674	6.932
San Possidonio	1.649	1.836	1.992	1.980	2.103	2.132	2.244	2.457	2.542	2.732
San Prospero	1.956	2.342	2.553	2.819	3.042	3.407	3.529	3.310	3.404	3.449
Sassuolo	23.795	26.404	27.057	28.514	30.002	32.019	34.270	33.201	35.671	36.776
Savignano	3.662	4.265	6.645	4.938	4.779	5.060	5.291	5.272	5.230	5.259
Serramazzoni	6.362	7.465	4.561	4.324	4.615	4.904	5.395	5.193	4.586	4.877
Sestola	3.314	3.482	3.683	3.601	4.258	3.884	3.946	4.245	4.539	4.984
Soliera	10.291	11.943	7.894	7.915	8.276	8.694	8.975	9.412	10.311	10.934
Spilamberto	10.084	11.316	11.980	11.753	9.288	6.862	7.297	7.639	7.778	7.879
Vignola	16.533	17.545	18.540	19.463	17.168	14.357	14.905	15.291	15.857	16.784
Zocca	3.107	3.602	3.549	3.560	3.701	3.578	3.603	3.726	3.726	4.034
TOTALE	488.358	544.273	573.468	553.493	547.786	555.131	583.053	554.987	571.529	597.667

Tabella 6.12

Spese in conto capitale: Titolo II
dal 1995 al 2004, in migliaia di euro
Fonte: Certificato del conto consuntivo

Comuni	1995	1996	1997	1998	1999	2000	2001	2002	2003	2004
Bastiglia	816	735	435	566	226	324	1.355	727	526	298
Bomporto	737	2.282	1.909	1.811	849	1.668	1.689	2.366	1.630	2.702
Campogalliano	1.760	1.541	2.312	2.156	1.705	1.948	1.428	1.892	2.071	3.236
Camposanto	534	262	315	263	582	564	639	714	625	471
Carpi	10.800	18.013	9.762	13.639	6.890	20.526	10.842	12.753	27.360	32.226
Castelfranco E.	8.089	9.517	6.454	4.597	5.251	3.218	3.496	10.142	9.820	6.925
Castelnuovo R.	3.222	1.907	2.753	2.793	2.720	2.267	3.272	6.058	8.036	4.991
Castelvetro	273	2.581	3.943	2.917	3.002	2.496	2.581	2.889	4.857	2.462
Cavezzo	1.535	1.724	2.852	785	2.182	3.513	3.328	2.212	1.006	1.126
Concordia	1.585	652	1.952	1.818	1.653	3.635	2.321	1.496	2.402	889
Fanano	798	702	481	1.374	1.402	613	1.013	1.863	1.220	2.502
Finale E.	3.095	2.286	3.136	3.644	5.010	13.338	3.787	11.397	2.973	9.097
Fiorano	6.248	5.953	7.409	9.542	3.766	4.742	3.870	3.590	10.240	2.899
Fiumalbo	1.807	805	372	376	613	981	1.008	1.927	652	623
Formigine	6.377	6.336	8.844	9.123	5.409	10.933	10.014	17.239	9.802	10.127
Frassinoro	840	923	792	1.299	772	727	1.245	749	4.431	1.257
Guiglia	588	993	692	921	442	1.265	1.547	989	1.122	1.050
Lama Mocogno	1.332	655	784	1.146	585	1.829	952	1.204	1.624	1.599
Maranello	3.662	3.686	6.418	11.831	3.978	4.052	8.115	3.806	9.672	14.636
Marano	1.157	506	2.107	1.581	1.153	834	2.544	1.163	2.030	339
Medolla	531	1.033	1.838	853	918	1.339	2.483	1.208	1.986	2.263
Mirandola	2.855	6.179	4.532	4.424	6.206	10.883	8.313	6.196	8.650	5.098
Modena	44.981	55.396	57.238	59.604	43.833	55.201	66.823	91.623	119.440	78.202
Montecreto	977	599	175	685	381	327	324	1.370	536	463
Montefiorino	572	1.137	746	524	672	812	451	1.013	6.107	1.367
Montese	1.043	2.256	1.997	1.319	1.328	1.487	2.415	2.528	3.654	2.454
Nonantola	1.532	2.149	3.169	5.714	7.672	2.426	2.669	8.950	5.024	3.579
Novi	539	1.624	4.987	2.090	2.243	2.361	2.973	2.597	3.109	3.502
Palagano	406	731	599	370	828	751	564	649	521	1.495
Pavullo	4.073	6.808	9.313	4.720	6.180	4.804	4.405	4.806	4.195	7.542
Pievepelago	491	1.197	535	2.111	527	418	901	2.764	2.009	1.022
Polinago	993	605	725	1.653	424	1.752	1.018	1.270	3.226	941
Prignano	633	678	1.171	677	289	485	475	840	1.000	2.014
Ravarino	1.091	1.489	979	929	313	1.561	449	382	1.822	781
Riolunato	570	270	209	404	490	728	888	374	1.601	1.111
San Cesario	1.075	1.040	517	1.554	940	1.190	1.497	672	2.604	1.534
San Felice	1.044	1.761	2.815	3.586	2.890	3.460	3.258	3.680	5.018	4.411
San Possidonio	418	739	263	430	562	933	1.851	495	1.751	606
San Prospero	1.505	1.051	1.660	2.384	1.553	2.333	1.660	717	1.346	1.213
Sassuolo	11.259	11.782	5.056	12.715	8.046	9.511	9.375	8.558	23.652	14.829
Savignano	1.655	2.358	1.645	1.322	520	949	1.698	2.223	841	1.948
Serramazzoni	2.113	3.671	2.803	2.685	2.355	1.977	1.738	353	2.804	4.729
Sestola	1.303	1.468	1.866	3.215	1.167	1.522	1.707	2.549	2.751	2.018
Soliera	2.093	2.901	2.257	3.015	2.123	2.596	3.201	4.743	4.587	6.426
Spilamberto	3.013	2.154	2.700	1.589	1.784	1.318	2.473	1.019	3.875	3.803
Vignola	5.193	3.135	7.419	2.572	3.189	2.414	2.518	5.769	8.247	8.075
Zocca	1.791	1.058	1.444	2.081	1.824	1.930	1.088	3.127	3.127	2.493
TOTALE	149.006	177.327	182.380	195.409	147.449	194.940	192.260	245.653	325.579	263.373

Tabella 6.13

Spese per investimenti: Titolo II - spese in conto capitale esclusi i trasferimenti e le concessioni di crediti dal 1995 al 2004, in migliaia di euro

Fonte: Certificato del conto consuntivo

Comuni	1995	1996	1997	1998	1999	2000	2001	2002	2003	2004
Bastiglia	816	735	433	566	221	319	1.352	726	512	223
Bomporto	737	1.406	1.887	1.777	824	1.443	1.438	2.020	1.515	2.674
Campogalliano	1.760	1.541	2.302	2.147	1.648	1.937	1.417	1.873	2.057	3.219
Camposanto	379	262	311	263	582	564	639	714	625	471
Carpì	10.741	17.901	8.938	12.680	6.716	19.974	10.112	12.247	26.384	29.499
Castelfranco E.	6.173	5.100	6.235	4.542	4.885	2.785	3.307	10.029	9.050	6.669
Castelnuovo R.	3.222	1.907	2.691	2.550	2.648	2.168	3.227	5.907	7.952	4.921
Castelvetro	273	2.581	3.882	2.717	2.891	2.419	2.541	2.767	4.741	2.406
Cavezzo	1.535	1.724	2.852	785	2.182	3.513	3.314	2.206	1.004	1.120
Concordia	1.544	575	1.862	1.732	1.514	3.542	2.262	1.402	2.323	826
Fanano	642	702	450	1.328	1.349	579	991	1.856	1.205	2.425
Finale E.	2.957	2.264	3.078	3.568	4.722	13.159	3.690	11.391	2.904	7.660
Fiorano	6.186	5.953	5.694	7.523	3.552	3.795	3.699	3.424	10.121	2.792
Fiumalbo	1.763	673	367	376	613	968	971	1.782	634	562
Formigine	5.595	5.856	7.617	8.346	4.880	7.584	7.694	16.988	9.073	8.641
Frassinoro	765	855	784	1.286	576	631	1.147	621	3.456	427
Guiglia	404	813	640	866	278	853	1.242	914	899	920
Lama Mocogno	1.202	648	685	1.119	574	1.814	949	1.132	1.566	1.570
Maranello	3.662	3.686	6.391	11.807	3.952	4.022	8.086	3.774	9.631	14.604
Marano	1.157	506	2.080	1.581	1.153	834	2.044	1.163	2.030	308
Medolla	531	1.033	1.838	845	912	1.330	2.466	1.198	1.976	2.253
Mirandola	2.780	5.470	3.978	3.960	5.971	10.668	8.038	6.039	8.420	4.999
Modena	43.857	50.874	41.304	42.874	30.047	48.395	58.507	77.794	107.552	52.460
Montecreto	951	568	151	669	381	327	324	1.370	536	463
Montefiorino	466	1.066	643	498	625	809	405	658	5.905	1.221
Montese	985	2.256	1.997	1.319	1.328	1.487	2.415	2.399	3.637	2.454
Nonantola	1.532	2.140	3.123	3.787	5.177	2.192	2.640	5.878	1.946	2.739
Novi	539	1.624	4.456	1.957	2.209	2.323	2.940	2.541	3.014	3.457
Palagano	324	614	592	357	798	718	542	637	518	1.264
Pavullo	4.066	6.807	9.296	4.682	5.988	4.752	4.073	4.548	3.819	5.322
Pievepelago	272	957	534	2.110	500	410	817	2.645	1.996	1.009
Polinago	950	530	675	1.651	361	1.634	908	1.223	3.206	900
Prignano	479	502	1.160	661	233	434	455	831	905	1.856
Ravarino	900	1.290	977	924	312	1.553	441	356	1.658	624
Riolunato	532	270	209	400	490	722	873	357	1.193	1.108
San Cesario	1.070	1.040	487	1.491	910	1.155	1.470	663	2.548	1.417
San Felice	1.031	1.617	2.018	3.206	2.499	3.066	2.979	3.400	4.729	3.936
San Possidonio	296	645	263	429	560	705	1.830	490	1.211	249
San Prospero	1.279	998	1.660	2.384	1.553	2.333	1.660	717	1.334	1.193
Sassuolo	10.357	11.782	4.890	12.588	7.811	9.439	9.149	8.389	23.447	14.557
Savignano	1.284	2.348	1.642	1.294	507	937	1.690	2.166	778	1.935
Serramazzoni	1.126	2.925	2.302	1.504	1.750	1.351	1.702	332	2.737	4.638
Sestola	1.158	1.425	1.762	3.202	1.167	1.522	1.707	2.450	2.285	2.000
Soliera	2.085	2.892	2.093	2.906	1.965	2.490	3.050	4.480	4.355	6.086
Spilamberto	3.013	2.149	2.679	1.536	1.754	1.189	2.292	891	2.958	3.483
Vignola	3.541	2.084	7.327	2.524	2.999	2.220	2.487	5.660	7.909	8.045
Zocca	1.776	1.042	1.436	2.064	1.790	1.915	1.085	3.118	3.118	2.486
TOTALE	138.697	162.638	158.667	169.383	126.356	178.979	177.069	224.165	301.375	224.090

Tabella 6.14

Spese per rimborso di prestiti: Titolo III
dal 1995 al 2004, in migliaia di euro
Fonte: Certificato del conto consuntivo

Comuni	1995	1996	1997	1998	1999	2000	2001	2002	2003	2004
Bastiglia	161	132	133	125	129	138	134	110	121	96
Bomporto	551	413	263	230	232	233	232	194	184	163
Campogalliano	549	495	334	259	226	177	198	906	211	212
Camposanto	245	131	161	146	148	169	204	500	367	346
Carpi	4.305	1.765	1.949	2.897	2.277	2.541	2.713	2.737	2.802	2.868
Castelfranco E.	832	874	801	906	616	669	716	680	594	560
Castelnuovo R.	886	413	452	447	637	421	457	530	520	515
Castelvetro	501	205	222	206	224	215	278	351	692	531
Cavezzo	436	200	230	254	304	337	1.165	880	380	357
Concordia	467	223	228	263	268	310	351	409	334	359
Fanano	507	330	352	261	166	198	206	213	244	249
Finale E.	1.680	10.440	12.149	6.895	8.609	1.275	1.155	2.063	1.826	1.634
Fiorano	1.480	1.095	1.187	1.095	996	811	972	1.051	946	1.089
Fiumalbo	189	222	222	216	206	206	215	224	215	185
Formigine	1.455	1.230	419	500	804	899	694	765	958	1.004
Frassinoro	224	85	103	122	162	144	117	129	130	135
Guiglia	313	178	176	200	193	202	173	173	143	205
Lama Mocogno	262	173	195	207	244	187	226	195	191	211
Maranello	1.200	840	913	821	854	1.014	660	750	735	752
Marano	356	198	832	4.064	3.372	2.330	499	945	3.305	3.285
Medolla	335	126	103	111	115	147	158	169	162	162
Mirandola	1.435	527	604	604	701	643	984	1.036	4.142	1.103
Modena	15.114	8.359	8.744	9.409	29.752	25.645	14.578	9.057	7.635	5.537
Montecreto	220	215	235	246	201	211	194	199	179	133
Montefiorino	245	58	61	72	72	81	99	97	91	85
Montese	448	290	297	338	320	372	414	442	412	645
Nonantola	699	445	446	701	876	930	729	515	621	664
Novi	810	353	386	378	402	484	489	603	651	732
Palagano	176	51	55	71	74	66	93	102	116	109
Pavullo	1.228	742	861	936	1.082	958	1.098	1.196	2.702	1.539
Pievepelago	226	347	332	210	254	249	281	281	256	286
Polinago	126	61	62	75	95	99	75	85	98	117
Prignano	176	101	114	127	126	71	77	75	81	100
Ravarino	615	712	810	630	501	526	418	386	397	379
Riolunato	139	151	155	170	154	143	157	138	132	143
San Cesario	251	65	73	77	90	86	103	107	100	113
San Felice	688	230	132	179	205	419	404	374	381	434
San Possidonio	202	145	136	56	65	75	74	93	130	187
San Prospero	269	488	230	287	292	310	530	2.878	3.618	3.584
Sassuolo	1.819	809	806	833	828	799	855	869	1.058	1.065
Savignano	433	208	227	269	557	356	255	312	1.334	290
Serramazzoni	364	239	294	322	366	370	305	312	281	282
Sestola	541	394	440	467	1.044	549	571	539	494	519
Soliera	841	330	383	412	444	465	477	521	621	630
Spilamberto	584	190	237	281	355	324	373	393	970	1.878
Vignola	847	230	252	431	906	631	499	1.047	2.502	480
Zocca	385	231	252	236	275	304	347	371	371	469
TOTALE	45.813	35.739	38.047	38.043	60.820	47.787	35.999	36.002	44.434	36.424

Tabella 6.15

Spese per conto di terzi: Titolo IV
dal 1995 al 2004, in migliaia di euro
Fonte: Certificato del conto consuntivo

Comuni	1995	1996	1997	1998	1999	2000	2001	2002	2003	2004
Bastiglia	116	142	160	169	170	200	189	200	215	230
Bomporto	377	556	345	396	405	418	359	492	418	498
Campogalliano	2.517	2.799	2.986	817	1.039	769	795	798	855	1.084
Camposanto	178	268	291	228	271	434	314	333	288	386
Carpi	18.904	22.122	18.676	15.525	8.915	7.487	6.880	7.467	7.017	7.175
Castelfranco E.	4.125	3.716	4.416	5.109	5.362	5.183	5.571	5.940	2.768	3.027
Castelnuovo R.	2.134	2.315	2.671	1.143	686	748	850	1.152	1.367	1.099
Castelvetro	318	416	509	526	668	726	580	544	685	1.046
Cavezzo	442	545	618	589	535	510	620	606	593	697
Concordia	508	488	578	618	615	681	792	652	647	729
Fanano	199	212	223	236	209	188	286	203	242	309
Finale E.	797	1.366	1.517	1.068	1.266	1.402	2.587	1.963	1.732	1.709
Fiorano	818	899	1.070	1.082	1.104	1.139	1.110	1.354	1.422	1.564
Fiumalbo	119	314	131	108	111	145	153	130	130	153
Formigine	3.031	2.700	2.799	1.826	2.214	2.637	6.478	6.540	3.878	2.377
Frassinoro	115	177	155	133	165	137	207	248	225	306
Guiglia	182	202	220	233	463	832	818	623	276	421
Lama Mocogno	191	193	240	220	225	223	233	246	252	283
Maranello	1.286	665	950	1.041	1.043	1.030	1.325	1.425	1.402	1.622
Marano	432	278	406	243	243	229	297	265	309	648
Medolla	308	373	461	382	539	357	449	599	441	542
Mirandola	1.356	1.823	1.886	2.699	1.980	1.695	2.226	3.767	1.873	2.833
Modena	35.004	33.188	33.800	32.595	21.885	20.880	22.043	27.922	24.347	24.687
Montecreto	83	104	106	90	96	97	104	157	93	133
Montefiorino	187	166	140	146	196	132	169	215	214	249
Montese	321	368	410	397	416	391	413	468	492	604
Nonantola	2.181	677	918	829	1.055	1.006	1.019	876	10.115	9.499
Novi	1.917	2.211	1.512	732	689	675	829	1.038	2.121	1.544
Palagano	120	150	147	143	153	165	175	189	213	199
Pavullo	3.390	3.864	1.185	2.760	1.974	1.190	1.609	2.382	1.185	1.074
Pievepelago	159	163	185	193	214	167	190	203	200	182
Polinago	104	121	138	149	141	138	166	133	170	157
Prignano	131	140	139	166	167	213	216	207	230	232
Ravarino	1.222	1.637	1.490	724	698	518	709	738	925	791
Riolunato	87	93	97	104	127	130	112	137	138	167
San Cesario	264	299	814	882	940	943	993	811	445	517
San Felice	448	484	505	550	524	560	628	807	701	898
San Possidonio	176	175	187	179	223	244	255	232	242	289
San Prospero	276	231	253	294	297	392	354	344	367	381
Sassuolo	1.872	1.989	2.179	2.244	2.426	2.426	2.499	2.838	3.087	3.741
Savignano	839	478	1.671	626	525	507	554	828	805	1.036
Serramazzoni	353	433	468	401	403	484	581	478	1.018	1.329
Sestola	573	585	300	305	328	285	301	302	307	380
Soliera	1.916	2.903	993	805	835	780	988	2.620	2.580	1.074
Spilamberto	2.224	2.432	2.323	2.726	1.828	676	713	822	854	861
Vignola	3.310	5.035	5.141	5.197	4.050	1.515	1.511	1.528	2.035	1.969
Zocca	321	278	288	308	393	322	328	494	494	411
TOTALE	95.929	100.772	96.699	87.939	68.810	62.006	70.575	82.317	80.413	81.143

Tabella 6.16

Saldo di parte corrente (entrate correnti - spese correnti e rimborso prestiti)

dal 1995 al 2004, in migliaia di euro

Fonte: Certificato del conto consuntivo

Comuni	1995	1996	1997	1998	1999	2000	2001	2002	2003	2004
Bastiglia	-4	-49	-13	-75	-5	-57	-131	-200	-129	-180
Bomporto	-22	-46	-10	-134	-82	-102	114	369	409	127
Campogalliano	-35	-482	-242	-164	-312	-191	-353	-323	-367	-299
Camposanto	-28	51	-37	39	-81	-114	-131	-99	-227	-231
Carpi	-1.362	-94	-2.293	-3.035	-2.800	-3.191	-3.960	-2.089	-2.457	-1.821
Castelfranco E.	228	-117	56	-137	73	60	-115	-59	207	-264
Castelnuovo R.	-68	405	-209	-120	-512	-373	-240	340	-202	-157
Castelvetro	-30	275	413	205	-235	-17	-44	-83	-441	-590
Cavezzo	169	-7	24	30	119	141	172	90	97	136
Concordia	217	201	203	-59	59	60	-76	-134	26	-48
Fanano	-27	211	150	148	145	80	-125	103	72	-12
Finale E.	242	-303	271	183	-2.348	70	-1.267	-944	-563	-572
Fiorano	141	51	386	-143	1.015	-41	-91	189	1.209	-237
Fiumalbo	-17	-10	56	56	119	146	97	10	15	183
Formigine	-821	-521	-681	-616	-428	-790	-860	-217	-164	-670
Frassinoro	86	123	94	46	-60	107	12	33	40	-27
Guiglia	-75	35	10	159	91	89	80	40	-27	-12
Lama Mocogno	-69	-142	47	66	57	-80	-64	33	-35	-196
Maranello	14	339	334	-184	-221	-205	344	407	598	350
Marano	-169	-21	-19	-102	-282	-187	-191	-303	-467	-634
Medolla	25	315	-25	-85	-44	-116	-197	-258	-28	164
Mirandola	-46	-233	276	-715	-1.074	5	-380	348	-2.701	-25
Modena	-2.260	2.754	941	-1.170	-26.832	-18.139	-9.295	-1.024	-1.740	-6.151
Montecreto	-4	-12	-29	20	38	-26	-3	6	29	-16
Montefiorino	-24	136	21	3	24	89	-9	-42	-30	-6
Montese	-64	7	31	75	39	41	38	140	17	-209
Nonantola	77	257	-176	-659	-589	-816	-535	-288	-526	-883
Novi	200	110	1.059	-49	-68	-33	-36	-153	76	-218
Palagano	-10	23	-5	-20	5	-26	-111	-99	-110	-74
Pavullo	-485	-319	-103	-18	-312	-277	-490	-41	-1.213	-834
Pievepelago	-29	-33	-23	7	-107	-103	-181	-189	-121	-110
Polinago	70	14	10	117	32	90	140	152	24	-50
Prignano	68	28	76	-7	-77	-91	115	-9	-124	-101
Ravarino	-52	-102	-99	-222	-212	-80	-52	-294	-185	-294
Riolunato	1	60	36	84	335	312	-103	56	139	24
San Cesario	258	249	439	132	159	125	246	20	33	-190
San Felice	18	143	-174	-249	-344	-654	-612	-248	-584	-892
San Possidonio	0	-52	-84	-17	24	17	-56	-97	5	-160
San Prospero	43	-229	52	-80	-251	-373	-508	-507	-8	-469
Sassuolo	1.896	1.597	1.052	295	1.693	278	55	1.168	1.487	1.041
Savignano	290	91	28	-48	18	-33	112	250	-738	248
Serramazzoni	-57	-395	100	-261	-307	-280	-513	-129	26	-111
Sestola	122	219	14	282	-103	211	-212	250	9	-322
Soliera	-75	284	40	33	-57	-124	-184	-55	-49	-620
Spilamberto	166	945	386	243	-268	-142	-362	-239	-598	-2.152
Vignola	12	493	834	696	160	-85	-498	-451	-2.194	-831
Zocca	40	-93	-33	-91	71	-68	-6	17	17	-122
TOTALE	-1.450	6.152	3.180	-5.543	-33.735	-24.895	-20.466	-4.551	-11.492	-18.517

Tabella 6.17

Fondo di cassa al 31 dicembre
dal 1995 al 2004, in migliaia di euro
Fonte: Certificato del conto consuntivo

Comuni	1995	1996	1997	1998	1999	2000	2001	2002	2003	2004
Bastiglia	370	253	5	28	184	727	839	849	1.095	531
Bomporto	1.195	2.510	1.338	460	816	2.824	2.581	4.323	4.250	4.253
Campogalliano	3.219	-955	695	1.025	889	1.280	597	411	920	1.230
Camposanto	263	245	61	55	270	513	141	182	180	314
Carpì	0	0	1.398	7.961	13.890	16.120	18.705	5.596	14.231	23.234
Castelfranco E.	0	12.443	7.620	2.585	2.047	9.895	8.780	10.432	13.806	10.316
Castelnuovo R.	1.188	2.136	882	1.033	966	2.119	1.469	1.375	1.797	2.783
Castelvetro	3.725	3.979	1.963	1.153	737	3.966	3.879	4.675	5.570	4.288
Cavezzo	1.265	1.024	241	634	855	1.841	2.281	2.453	2.294	1.736
Concordia	945	956	550	295	534	1.370	808	826	464	296
Fanano	486	781	349	404	337	1.433	966	561	740	790
Finale E.	407	0	0	0	0	3.159	1.562	6.176	3.878	6.499
Fiorano	5.970	5.908	1.903	509	895	7.349	6.132	7.148	7.830	6.803
Fiumalbo	236	429	123	57	412	996	1.124	1.250	1.262	1.372
Formigine	12.154	12.868	7.052	2.000	73	9.530	10.003	4.456	5.408	4.456
Frassinoro	324	361	244	178	16	305	225	210	65	87
Guiglia	299	127	93	266	215	1.439	824	745	476	20
Lama Mocogno	458	613	316	339	201	795	1.041	808	1.654	845
Maranello	1.033	3.820	2.172	1.809	2.697	2.869	3.907	4.415	5.458	2.733
Marano	465	105	0	0	0	434	618	143	172	287
Medolla	1.612	1.579	723	255	716	2.057	1.695	1.587	936	2.161
Mirandola	5.632	6.151	1.766	1.391	2.234	2.697	4.885	10.017	11.291	5.487
Modena	10.279	13.488	6.708	12.312	12.861	31.638	43.194	72.559	67.551	47.040
Montecreto	199	0	2	166	286	419	118	687	746	860
Montefiorino	84	136	97	177	181	320	201	363	526	751
Montese	223	504	288	181	119	523	616	463	1.180	80
Nonantola	2.816	3.340	1.615	349	742	4.643	4.441	4.897	4.085	4.597
Novi	2.149	1.947	337	68	169	206	2.238	2.074	3.292	
Palagano	286	263	52	133	202	457	286	192	328	518
Pavullo	1.773	2.353	1.074	675	2.525	2.600	1.941	4.869	2.219	2.046
Pievepelago	113	0	59	200	70	412	201	387	639	632
Polinago	817	845	0	68	106	1.130	1.104	507	440	262
Prignano	607	738	182	158	346	541	654	618	1.184	623
Ravarino	0	0	176	163	140	939	1.003	1.165	1.238	1.096
Riolunato	255	394	1	59	102	550	208	433	640	456
San Cesario	1.961	565	1.513	1.338	960	3.802	4.220	3.771	3.368	3.188
San Felice	2.009	1.939	909	91	692	434	1.078	962	1.303	260
San Possidonio	403	279	65	125	69	631	316	171	217	221
San Prospero	860	787	214	1.005	519	589	18	22	25	0
Sassuolo	0	0	18.490	8.265	5.057	18.929	16.346	11.295	13.782	9.179
Savignano	2.047	2.122	52	146	25	1.977	1.271	3.403	1.526	1.859
Serramazzoni	0	0	2.111	1.055	1.249	2.324	1.992	1.779	1.931	2.187
Sestola	213	296	286	233	709	1.718	1.571	1.170	720	1.441
Soliera	2.805	2.788	1.064	106	623	3.523	3.741	4.493	3.921	3.053
Spilamberto	2.808	2.809	1.078	984	700	1.543	1.215	1.089	2.854	3.032
Vignola	5.166	4.563	1.492	1.155	2.238	6.823	3.774	6.144	5.540	8.212
Zocca	979	759	57	338	1.310	1.342	697	424	424	574
TOTALE	80.097	96.247	67.417	51.989	60.987	161.733	165.507	192.572	203.456	172.687

Tabella 6.18

Residui attivi al 31 dicembre
dal 1995 al 2004, in migliaia di euro
Fonte: Certificato del conto consuntivo

Comuni	1995	1996	1997	1998	1999	2000	2001	2002	2003	2004
Bastiglia	1.492	1.422	1.653	1.840	1.735	1.199	1.841	1.652	1.006	1.220
Bomporto	1.914	2.456	2.405	3.902	2.828	1.422	1.416	891	538	1.188
Campogalliano	3.318	4.569	4.987	4.151	4.032	3.416	3.842	4.135	3.661	3.119
Camposanto	861	864	1.340	1.516	1.749	1.187	1.392	1.566	1.516	1.006
Carpi	37.335	36.410	50.042	35.910	25.231	27.297	24.617	30.599	34.899	36.147
Castelfranco E.	10.173	10.663	15.399	18.448	19.146	11.644	11.120	13.609	10.439	9.285
Castelnuovo R.	6.145	5.850	7.379	5.561	5.550	4.626	5.442	9.343	12.615	14.377
Castelvetro	12.435	8.596	8.439	8.701	8.281	3.469	3.272	2.221	3.738	2.476
Cavezzo	3.907	3.283	4.935	4.129	4.214	4.765	4.678	4.461	2.909	2.953
Concordia	1.818	1.786	2.913	3.552	3.659	3.939	4.941	3.546	4.833	4.193
Fanano	2.433	2.602	2.635	2.703	3.207	1.694	1.780	2.699	2.045	2.367
Finale E.	9.910	9.188	11.445	9.348	10.938	14.579	14.284	15.378	13.585	12.647
Fiorano	7.870	10.227	15.456	18.865	17.563	10.191	9.274	8.521	13.076	7.188
Fiumalbo	2.709	2.731	2.265	2.187	1.754	1.515	1.443	2.418	2.116	1.592
Formigine	13.561	10.216	18.229	22.862	23.300	18.400	20.211	27.037	21.743	19.166
Frassinoro	1.407	1.850	1.546	2.423	2.040	0	1.895	1.731	4.617	3.248
Guiglia	1.616	1.624	2.106	2.505	2.356	1.415	1.624	1.469	1.722	2.112
Lama Mocogno	2.302	2.163	1.989	2.082	1.709	2.276	1.825	2.032	2.011	2.625
Maranello	6.066	7.563	13.173	17.778	13.502	10.031	13.269	13.343	14.802	18.100
Marano	2.160	1.881	3.705	4.529	3.524	3.023	3.863	4.412	4.560	2.705
Medolla	1.747	1.715	3.336	2.992	2.785	2.001	3.840	3.122	3.722	3.228
Mirandola	5.298	6.145	10.994	10.271	11.228	15.624	12.635	11.841	12.328	12.525
Modena	124.154	138.587	153.690	163.905	155.062	134.252	146.408	175.304	211.365	204.057
Montecreto	1.876	2.093	1.101	1.315	1.060	890	1.295	2.074	2.101	1.734
Montefiorino	1.038	1.432	1.622	1.448	1.283	1.336	1.193	1.437	6.703	5.002
Montese	2.414	3.398	4.038	3.509	3.121	3.316	4.105	5.101	4.686	4.886
Nonantola	3.166	3.668	6.533	7.876	8.188	3.214	3.045	6.785	8.125	5.181
Novi	3.803	4.082	4.953	4.284	4.459	4.257	3.728	3.971	2.398	1.316
Palagano	1.007	1.183	1.338	1.001	1.314	926	1.052	1.206	1.311	2.125
Pavullo	9.908	10.464	17.306	17.983	15.323	11.849	11.221	8.511	9.004	9.842
Pievepelago	3.599	3.839	2.442	2.621	1.976	1.591	2.270	3.934	3.287	2.473
Polinago	2.833	2.152	0	0	2.605	2.726	2.674	3.152	4.766	4.083
Prignano	1.607	1.711	2.697	2.774	0	1.648	1.611	1.947	1.742	2.975
Ravarino	3.147	4.557	3.890	3.132	2.922	3.317	2.991	1.818	3.115	2.827
Riolunato	1.943	1.506	1.345	1.377	1.372	1.350	1.872	1.864	2.738	3.189
San Cesario	2.605	1.921	2.831	4.195	4.605	1.958	2.411	1.951	2.284	1.923
San Felice	1.976	2.248	4.924	6.555	6.364	6.741	6.000	6.099	7.360	7.636
San Possidonio	686	909	1.086	993	1.281	1.135	2.515	2.276	2.342	1.101
San Prospero	1.440	1.657	2.756	2.750	2.873	2.705	3.807	2.320	2.387	2.571
Sassuolo	15.440	17.508	22.450	34.726	38.628	21.799	19.982	19.118	24.074	24.485
Savignano	4.063	3.776	5.236	4.503	3.351	943	1.981	1.803	2.974	2.912
Serramazzoni	4.822	6.358	7.339	0	5.544	0	3.330	2.860	4.180	5.517
Sestola	3.183	3.206	4.081	5.007	4.184	2.919	2.953	4.227	4.985	3.325
Soliera	4.635	6.571	5.980	7.109	5.934	3.304	3.978	5.103	5.229	7.613
Spilamberto	5.256	5.002	6.267	6.060	3.879	3.532	4.713	4.647	5.933	5.595
Vignola	6.918	6.542	14.439	13.409	11.094	6.141	4.810	5.526	8.750	6.993
Zocca	3.416	3.373	4.383	4.481	3.807	2.939	2.045	4.490	4.490	4.159
TOTALE	351.411	371.550	469.098	487.269	460.562	368.499	390.495	443.552	508.810	486.986

Tabella 6.19

Residui passivi al 31 dicembre
dal 1995 al 2004, in migliaia di euro
Fonte: Certificato del conto consuntivo

Comuni	1995	1996	1997	1998	1999	2000	2001	2002	2003	2004
Bastiglia	1.693	1.632	1.591	1.841	1.859	1.862	2.610	2.458	1.999	1.631
Bomporto	2.801	4.752	3.494	4.276	3.339	3.847	3.753	4.949	4.417	5.255
Campogalliano	6.296	6.827	5.651	5.146	4.893	4.610	4.376	4.519	4.551	4.118
Camposanto	1.072	911	1.259	1.304	1.790	1.507	1.474	1.611	1.603	1.128
Carpi	40.367	51.389	48.438	41.113	37.596	41.681	42.592	35.414	48.883	57.842
Castelfranco E.	19.457	21.111	21.680	19.018	19.484	20.315	18.726	22.747	22.813	17.860
Castelnuovo R.	6.975	7.326	7.867	6.114	6.273	6.483	6.680	10.585	14.232	16.960
Castelvetro	14.157	11.479	8.787	9.232	8.426	6.138	5.937	5.726	8.685	6.383
Cavezzo	4.660	4.080	4.962	4.430	4.759	6.241	6.150	6.626	4.847	4.259
Concordia	2.318	1.913	2.873	3.441	3.794	5.069	5.595	4.254	5.133	4.346
Fanano	2.446	2.583	2.022	2.790	3.303	2.895	2.594	3.117	2.485	2.890
Finale E.	9.578	8.649	10.715	8.911	10.220	16.798	15.253	20.682	16.390	18.438
Fiorano	12.342	15.298	16.046	17.920	16.686	15.740	13.646	13.622	19.171	12.322
Fiumalbo	2.810	3.046	2.277	2.083	1.947	2.275	2.318	3.430	3.186	2.814
Formigine	24.723	21.834	24.887	23.869	22.275	26.230	28.867	31.039	26.105	22.644
Frassinoro	1.570	2.065	1.654	2.480	1.908	0	2.069	1.882	4.574	3.268
Guiglia	1.526	1.780	1.947	2.471	2.269	2.386	2.115	2.025	2.054	2.028
Lama Mocogno	2.548	2.515	2.119	2.242	1.693	2.924	2.731	2.668	3.471	3.351
Maranello	7.744	9.894	13.724	18.436	15.225	11.534	15.221	15.533	19.131	19.659
Marano	2.450	1.926	3.550	4.377	3.512	3.434	4.471	4.545	4.728	2.977
Medolla	2.979	3.044	3.954	3.120	3.340	3.829	5.340	4.517	4.404	5.157
Mirandola	8.392	11.602	11.750	10.301	12.205	16.797	16.560	17.730	22.044	15.748
Modena	133.535	149.697	158.547	174.813	167.309	165.782	189.473	247.573	278.522	250.848
Montecreto	2.057	2.189	937	1.410	1.243	1.217	1.343	2.659	2.745	2.515
Montefiorino	1.087	1.561	1.674	1.562	1.407	1.593	1.327	1.594	7.044	5.598
Montese	2.520	3.729	4.179	3.515	3.150	3.680	4.473	5.252	5.531	4.782
Nonantola	5.375	5.765	7.163	7.659	8.038	7.279	7.011	11.356	12.045	9.714
Novi	5.155	5.689	4.642	3.872	4.418	4.448	5.956	6.035	5.679	4.971
Palagano	1.222	1.366	1.355	1.083	1.487	1.364	1.324	1.383	1.622	2.607
Pavullo	10.745	12.742	18.204	18.441	17.095	14.092	12.812	12.630	10.605	11.763
Pievepelago	3.652	3.824	2.475	2.736	2.005	1.824	2.355	4.239	3.785	2.930
Polinago	3.469	2.808	0	0	2.519	3.740	3.658	3.568	5.118	4.265
Prignano	2.041	2.220	2.661	2.774	0	2.095	2.076	2.334	2.662	3.305
Ravarino	3.564	4.428	4.104	3.193	2.910	4.054	3.829	2.825	4.241	3.803
Riolunato	2.193	1.832	1.251	1.336	1.381	1.813	2.057	2.208	3.208	3.599
San Cesario	3.712	4.004	3.737	5.090	4.855	5.373	6.279	5.194	5.203	4.298
San Felice	3.340	4.049	5.775	6.504	6.693	6.806	6.666	6.836	8.523	7.736
San Possidonio	791	1.107	1.112	1.002	1.310	1.632	2.674	2.338	2.404	1.241
San Prospero	2.031	2.193	2.703	3.621	2.803	3.084	3.744	2.225	2.250	2.473
Sassuolo	30.940	39.557	38.644	41.138	40.310	39.631	35.542	29.526	37.107	31.795
Savignano	5.068	5.559	4.788	4.279	2.786	2.630	2.957	4.769	4.112	3.688
Serramazzoni	7.326	8.699	9.016	0	6.583	0	5.189	4.481	6.003	7.417
Sestola	3.203	3.054	3.904	4.819	4.590	4.326	4.195	5.139	5.478	4.488
Soliera	7.257	8.904	6.674	6.758	6.159	6.259	7.154	9.058	8.647	10.495
Spilamberto	7.760	7.225	6.863	6.426	4.052	4.716	5.635	5.467	8.563	8.375
Vignola	11.339	10.564	14.505	13.162	12.196	12.239	8.140	10.778	13.732	13.131
Zocca	3.855	3.895	4.196	4.402	4.735	3.983	2.396	4.448	4.448	4.290
TOTALE	442.142	492.316	510.357	514.511	496.830	506.257	537.343	613.595	694.184	641.209

Tabella 6.20

Risultato della gestione: avanzo totale dell'amministrazione
dal 1995 al 2004, in migliaia di euro

Fonte: Certificato del conto consuntivo

Comuni	1995	1996	1997	1998	1999	2000	2001	2002	2003	2004
Bastiglia	169	43	68	28	61	65	70	43	102	121
Bomporto	308	214	249	86	305	398	244	265	371	186
Campogalliano	241	6	30	31	27	85	63	27	31	230
Camposanto	51	198	142	267	228	193	59	137	93	193
Carpi	8.353	2.130	3.002	2.757	1.524	1.736	730	781	247	1.539
Castelfranco E.	3.366	1.995	1.338	2.015	1.709	1.224	1.175	1.293	1.432	1.742
Castelnuovo R.	359	660	394	480	242	262	232	133	180	200
Castelvetro	2.004	1.096	1.614	622	591	1.297	1.214	1.170	623	380
Cavezzo	512	228	214	334	310	365	809	287	356	430
Concordia	445	829	590	405	399	240	154	118	164	143
Fanano	474	801	963	317	241	231	152	143	300	267
Finale E.	739	538	729	438	718	940	593	871	1.073	708
Fiorano	1.498	838	1.312	1.454	1.772	1.799	1.760	2.047	1.735	1.668
Fiumalbo	135	114	111	161	219	236	249	237	191	151
Formigine	992	1.250	393	993	1.097	1.701	1.346	454	1.047	978
Frassinoro	161	146	137	120	149	305	52	60	108	67
Guiglia	389	270	252	300	302	469	332	190	144	104
Lama Mocogno	212	261	186	179	218	147	135	172	193	119
Maranello	891	1.490	1.621	1.152	974	1.365	1.955	2.224	1.129	1.173
Marano	176	59	156	152	12	22	9	11	5	14
Medolla	1.992	250	105	126	161	229	196	191	253	232
Mirandola	2.537	694	1.010	1.362	1.257	1.524	960	4.128	1.575	2.263
Modena	897	2.379	1.852	1.405	613	108	128	290	394	249
Montecreto	18	1	166	71	103	91	70	103	102	79
Montefiorino	35	7	45	63	57	63	67	207	185	155
Montese	117	173	147	175	90	160	248	312	335	183
Nonantola	607	1.242	986	566	893	579	475	326	165	63
Novi	796	340	648	479	211	14	11	10	10	10
Palagano	71	80	36	51	28	19	14	15	16	35
Pavullo	935	75	176	217	754	357	350	750	618	125
Pievepelago	61	15	26	84	42	179	117	82	141	175
Polinago	181	189	0	68	192	116	120	91	87	80
Prignano	172	229	219	158	346	94	189	231	264	293
Ravarino	125	129	-38	102	153	202	165	157	112	121
Riolunato	5	69	95	101	94	87	23	89	170	46
San Cesario	854	443	607	444	711	387	352	528	449	812
San Felice	645	138	59	142	363	369	412	225	140	159
San Possidonio	298	80	39	116	40	134	158	109	156	81
San Prospero	270	250	268	134	589	210	81	117	162	97
Sassuolo	7.746	2.677	2.296	1.853	3.375	1.097	786	886	748	1.869
Savignano	1.043	338	500	370	590	290	295	437	389	1.082
Serramazzoni	615	613	434	1.055	210	2.324	133	159	108	286
Sestola	193	447	462	421	304	311	329	258	227	278
Soliera	183	456	370	458	398	569	565	538	502	170
Spilamberto	304	585	482	618	528	359	293	269	225	252
Vignola	745	541	1.426	1.402	1.136	725	444	892	558	2.075
Zocca	540	238	243	417	382	298	346	466	466	442
TOTALE	43.456	25.844	26.158	24.746	24.719	23.975	18.659	22.530	18.083	22.129

Tabella 6.21

Risultato della gestione: avanzo disponibile (fondi non vincolati)

dal 1995 al 2004, in migliaia di euro

Fonte: Certificato del conto consuntivo

Comuni	1995	1996	1997	1998	1999	2000	2001	2002	2003	2004
Bastiglia	169	43	68	28	61	60	21	24	102	116
Bomporto	308	214	174	80	282	153	224	243	361	154
Campogalliano	241	6	12	149	4	2	10	6	28	69
Camposanto	51	198	90	29	83	193	42	75	49	81
Carpi	8.353	2.130	1.180	1.829	1.130	1.197	417	571	93	1.352
Castelfranco E.	3.366	1.995	803	949	692	305	697	784	1.288	895
Castelnuovo R.	359	660	196	312	39	141	5	33	175	105
Castelvetro	2.004	1.096	695	437	205	315	568	437	355	286
Cavezzo	504	221	197	224	293	333	317	258	339	326
Concordia	445	829	415	252	256	67	129	118	164	143
Fanano	474	801	538	260	183	127	108	107	121	188
Finale E.	739	538	677	282	530	700	570	852	1.055	704
Fiorano	1.498	838	794	654	667	948	625	983	631	848
Fiumalbo	135	114	69	108	86	138	119	146	121	100
Formigine	937	1.250	350	547	991	575	709	402	868	849
Frassinoro	161	146	122	83	60	73	29	56	105	60
Guiglia	389	270	139	202	194	227	332	127	89	72
Lama Mocogno	191	261	138	59	108	97	82	83	116	62
Maranello	891	1.490	1.048	747	923	1.314	1.906	1.865	1.069	1.153
Marano	169	59	23	26	12	22	9	11	5	5
Medolla	1.992	250	58	13	122	145	134	184	249	232
Mirandola	2.537	694	716	1.035	506	965	704	887	590	448
Modena	897	2.379	1.077	630	97	5	25	104	194	49
Montecreto	18	1	44	59	96	80	62	76	59	61
Montefiorino	35	7	7	10	6	11	1	12	15	9
Montese	117	173	112	16	13	21	60	145	118	61
Nonantola	607	1.242	503	333	234	151	84	210	43	10
Novi	796	340	631	453	20	14	11	10	10	9
Palagano	69	80	0	0	0	6	3	5	12	21
Pavullo	935	75	113	136	88	91	41	32	29	8
Pievepelago	61	15	48	48	0	13	61	65	57	163
Polinago	181	189	35	175	156	74	53	29	42	37
Prignano	172	229	65	50	89	8	62	145	110	140
Ravarino	125	129	66	63	95	169	153	148	100	105
Riolunato	5	69	64	43	27	69	0	0	0	0
San Cesario	854	443	537	235	261	169	220	177	326	391
San Felice	645	138	59	142	0	304	337	183	139	156
San Possidonio	288	69	20	112	39	121	124	108	146	0
San Prospero	270	250	182	128	290	64	55	89	97	97
Sassuolo	7.746	2.677	2.101	1.499	3.220	1.097	654	538	251	438
Savignano	1.043	338	406	286	545	128	229	345	313	440
Serramazzoni	615	613	138	179	210	196	62	6	87	175
Sestola	193	447	339	0	0	0	0	0	182	209
Soliera	183	456	305	428	284	530	516	491	455	123
Spilamberto	304	585	202	426	304	264	188	130	197	174
Vignola	648	541	716	459	349	287	151	293	336	288
Zocca	540	238	121	216	185	151	170	152	158	119
TOTALE	43.259	25.826	16.393	14.430	14.031	12.120	11.078	11.746	11.451	11.530

PARTE SETTIMA

**I tributi comunali
dal 1995 al 2004**

Tabella 7.1

Imposte: Titolo I - Totale Categoria 1

dal 1995 al 2004, in migliaia di euro

Fonte: Certificato del conto consuntivo

Comuni	1995	1996	1997	1998	1999	2000	2001	2002	2003	2004
Bastiglia	520	604	695	658	786	895	940	1.202	1.353	1.420
Bomporto	1.332	1.502	1.633	1.766	1.985	2.050	2.125	2.206	3.121	3.003
Campogalliano	1.953	2.166	2.434	2.816	2.992	2.962	2.925	3.774	3.975	3.899
Camposanto	489	580	638	653	713	789	766	806	844	863
Carpi	12.666	15.055	15.604	13.612	14.143	17.526	17.861	26.496	31.037	33.375
Castelfranco E.	4.167	4.934	5.413	5.287	5.675	5.848	6.409	9.343	11.286	11.669
Castelnuovo R.	2.259	2.718	2.861	2.675	2.854	3.009	3.468	4.176	6.102	6.082
Castelvetro	2.020	2.388	2.614	2.611	2.695	3.049	3.653	4.555	5.112	4.660
Cavezzo	1.240	1.320	1.636	1.737	1.938	2.086	1.978	2.787	3.271	3.396
Concordia	1.285	1.373	1.549	1.527	1.716	2.037	2.141	3.093	3.490	3.527
Fanano	857	981	1.114	1.076	1.176	1.214	1.219	1.478	1.650	1.678
Finale E.	2.468	2.720	2.820	2.931	3.421	3.854	4.272	4.725	6.521	6.756
Fiorano	5.268	6.711	7.281	7.886	8.437	8.899	8.546	9.821	10.177	10.283
Fiumalbo	607	639	672	644	727	795	787	920	928	1.021
Formigine	5.011	6.044	6.549	6.140	6.933	7.374	7.802	12.330	14.002	13.526
Frassinoro	469	473	496	297	531	618	530	558	649	665
Guiglia	824	841	874	850	950	1.023	1.071	1.011	1.411	1.454
Lama Mocogno	661	740	841	818	925	1.006	1.059	1.364	1.503	1.451
Maranello	3.179	3.701	4.113	4.524	5.006	5.514	5.223	7.310	7.954	7.887
Marano	537	657	706	644	843	923	932	1.506	1.720	1.988
Medolla	920	1.007	1.203	1.414	1.573	1.724	1.827	2.442	2.934	3.117
Mirandola	5.262	5.273	6.021	6.412	6.896	7.949	7.402	10.810	12.180	11.682
Modena	36.726	43.937	47.747	49.634	50.344	60.156	55.786	87.997	99.807	100.868
Montecreto	333	396	425	442	459	488	537	623	610	617
Montefiorino	401	411	433	428	544	497	490	704	835	828
Montese	821	878	968	1.013	1.010	1.133	1.106	1.492	1.609	1.556
Nonantola	2.181	2.298	2.704	2.931	3.126	3.553	3.402	5.271	5.647	5.698
Novi	1.733	1.783	2.697	1.751	1.903	2.357	2.304	3.255	3.783	3.937
Palagano	287	292	315	289	354	370	351	359	710	778
Pavullo	2.753	2.779	3.048	3.716	4.108	4.374	4.178	6.233	6.952	7.119
Pievepelago	907	914	932	855	929	992	1.084	1.294	1.322	1.329
Polinago	238	230	271	259	307	404	417	630	641	642
Prignano	264	266	273	295	373	467	609	564	1.096	1.110
Ravarino	735	867	952	861	957	1.040	1.068	1.109	1.798	1.864
Riolunato	185	205	215	233	260	301	267	354	354	356
San Cesario	1.204	1.265	1.350	1.479	1.583	1.735	1.790	2.250	2.629	2.675
San Felice	1.808	1.894	1.967	1.983	2.129	2.274	2.369	2.501	3.674	3.514
San Possidonio	468	508	564	660	825	879	703	841	1.313	1.367
San Prospero	828	919	1.105	1.080	1.465	1.612	1.439	2.039	2.299	2.321
Sassuolo	9.419	11.017	11.156	10.614	11.949	11.743	12.292	18.126	19.832	20.419
Savignano	1.906	1.948	2.155	2.565	2.372	2.381	2.563	3.713	3.970	3.812
Serramazzoni	1.558	1.617	1.717	2.176	2.391	2.727	2.613	3.201	3.558	3.690
Sestola	1.108	1.126	1.276	1.242	1.400	1.527	1.335	1.837	1.811	1.841
Soliera	2.413	2.704	2.925	3.112	3.387	3.826	3.413	5.042	5.942	5.818
Spilamberto	2.099	2.379	2.556	2.373	2.448	2.461	2.902	4.364	5.042	4.835
Vignola	4.347	4.843	5.290	4.906	5.104	5.585	5.531	8.769	9.436	9.047
Zocca	1.354	1.442	1.440	1.352	1.604	1.697	1.769	2.292	2.292	2.534
TOTALE	130.069	149.343	162.247	163.228	174.249	195.720	193.258	277.572	318.181	321.980

Tabella 7.2

Imposta comunale sugli immobili: Titolo I - Categoria 1 - Codice 2010

dal 1995 al 2004, in migliaia di euro

Fonte: Certificato del conto consuntivo

Comuni	1995	1996	1997	1998	1999	2000	2001	2002	2003	2004
Bastiglia	389	450	543	613	623	660	773	771	824	829
Bomporto	998	1.172	1.316	1.438	1.642	1.724	1.976	2.068	1.996	2.123
Campogalliano	1.557	1.713	1.966	2.333	2.501	2.556	2.348	2.641	2.587	2.692
Camposanto	378	457	512	530	596	679	651	691	721	732
Carpi	8.676	11.361	12.047	12.122	12.439	15.960	16.219	16.336	17.846	19.750
Castelfranco E.	3.184	3.829	4.335	4.752	5.115	5.312	5.180	5.490	5.725	6.125
Castelnuovo R.	1.765	2.148	2.307	2.461	2.641	2.789	3.217	3.589	3.732	3.730
Castelvetro	1.606	1.964	2.188	2.464	2.548	2.923	3.515	3.538	3.853	3.717
Cavezzo	939	999	1.302	1.389	1.579	1.593	1.597	1.626	1.791	1.942
Concordia	960	1.035	1.211	1.397	1.601	1.911	1.846	1.873	1.970	2.030
Fanano	714	844	977	1.022	1.129	1.166	1.170	1.141	1.202	1.237
Finale E.	1.825	2.063	2.185	2.657	3.207	3.621	4.070	4.526	4.366	4.525
Fiorano	4.187	5.558	6.197	6.797	7.339	7.825	8.181	8.005	8.385	8.577
Fiumalbo	524	560	602	613	695	758	754	800	762	861
Formigine	3.951	4.823	5.294	5.685	5.973	6.235	6.168	7.248	7.444	8.139
Frassinoro	369	386	413	199	431	519	501	506	620	637
Guiglia	699	703	743	776	897	980	1.032	959	932	976
Lama Mocogno	0	630	731	780	883	970	1.022	1.066	1.099	1.040
Maranello	2.542	3.041	3.327	3.789	4.002	4.402	4.554	4.777	4.998	5.219
Marano	377	458	505	581	640	697	731	905	927	1.215
Medolla	629	737	923	1.123	1.287	1.297	1.449	1.476	1.677	1.880
Mirandola	4.130	4.124	4.862	5.217	5.686	6.280	6.358	7.011	7.371	7.584
Modena	26.481	33.750	35.856	36.560	37.047	46.532	50.006	51.322	53.653	54.988
Montecreto	277	0	369	415	423	449	496	529	482	488
Montefiorino	323	328	349	343	452	468	460	464	497	490
Montese	674	725	832	863	853	975	1.059	1.135	1.124	1.092
Nonantola	1.745	1.833	2.254	2.465	2.662	2.856	2.993	3.176	2.983	3.304
Novi	1.345	1.386	2.214	1.584	1.693	1.739	1.886	1.970	2.112	2.196
Palagano	214	222	244	266	327	344	326	329	373	415
Pavullo	2.007	2.060	2.392	2.989	3.374	3.658	3.936	4.370	4.446	4.541
Pievepelago	781	779	796	807	875	857	930	1.053	1.061	1.070
Polinago	171	176	217	236	255	323	329	405	355	353
Prignano	168	176	186	263	300	362	568	517	610	600
Ravarino	555	664	769	795	894	960	1.007	1.021	1.068	1.106
Riolunato	146	163	175	199	222	257	255	291	267	270
San Cesario	948	987	1.074	1.191	1.282	1.456	1.700	1.622	1.763	1.821
San Felice	1.467	1.551	1.612	1.868	2.004	2.133	2.225	2.347	2.332	2.271
San Possidonio	346	389	438	525	683	668	596	665	709	777
San Prospero	629	722	877	1.003	1.217	1.254	1.244	1.321	1.378	1.420
Sassuolo	7.264	8.761	8.919	9.193	9.851	9.874	10.071	10.846	11.655	12.748
Savignano	1.533	1.573	1.768	2.163	2.241	2.284	2.358	2.518	2.467	2.516
Serramazzoni	1.301	1.358	1.456	1.884	1.988	2.231	2.169	2.269	2.260	2.495
Sestola	930	956	1.107	1.173	1.209	1.329	1.272	1.511	1.402	1.430
Soliera	1.752	2.064	2.249	2.390	2.629	3.103	3.161	3.419	3.701	3.700
Spilamberto	1.622	1.888	2.062	2.179	2.252	2.280	2.696	2.730	2.940	3.000
Vignola	3.311	3.795	4.209	4.517	4.710	5.216	5.157	5.336	5.385	5.436
Zocca	1.125	1.191	1.222	1.276	1.536	1.635	1.691	1.787	1.787	1.852
TOTALE	97.516	116.552	128.129	135.885	144.435	164.101	171.903	179.994	187.639	195.937

Tabella 7.3

Imposta comunale sugli immobili: aliquota ordinaria
dal 1995 al 2004, valori per mille
Fonte: Delibere dei Comuni

Comuni	1995	1996	1997	1998	1999	2000	2001	2002	2003	2004
Bastiglia	5,20	5,50	6,00	6,00	6,00	6,00	6,00	6,00	6,50	6,50
Bomporto	5,00	5,60	5,60	5,60	5,60	5,60	5,60	5,60	5,60	5,60
Campogalliano	5,50	6,00	6,30	6,50	6,50	6,50	6,50	6,50	7,00	7,00
Camposanto	5,00	5,80	5,80	5,80	5,80	5,80	5,80	6,80	6,80	6,80
Carpi	4,00	5,20	5,20	5,20	5,20	6,00	6,00	6,30	6,80	6,80
Castelfranco E.	5,00	6,00	6,20	6,20	6,20	6,20	6,20	6,60	6,60	6,60
Castelnuovo R.	5,00	6,00	6,00	6,00	6,00	5,00	5,00	7,00	7,00	7,00
Castelvetro	5,00	6,00	6,00	6,25	6,25	6,95	6,95	6,95	6,95	6,95
Cavezzo	5,00	6,00	6,90	6,90	6,90	6,90	6,90	6,90	6,90	6,90
Concordia	5,30	5,60	5,60	6,00	6,00	6,00	6,00	6,50	7,00	7,00
Fanano	5,00	5,80	6,30	6,30	6,30	6,30	6,30	6,30	6,30	6,30
Finale E.	4,40	5,00	5,00	5,50	6,50	6,50	6,50	6,90	6,90	7,00
Fiorano	4,80	6,00	6,50	6,80	6,80	7,00	7,00	7,00	7,00	7,00
Fiumalbo	5,50	6,00	6,00	6,00	6,00	6,00	6,00	6,00	6,00	6,00
Formigine	5,00	6,00	6,00	6,00	6,00	6,00	6,00	6,90	6,90	6,90
Frassinoro	5,90	5,90	5,90	5,90	5,90	5,90	6,00	6,50	7,00	7,00
Guiglia	5,80	5,80	5,80	5,80	5,80	5,80	5,80	5,80	5,80	5,80
Lama Mocogno	5,25	5,60	6,20	6,20	6,20	6,20	6,20	6,40	6,50	6,50
Maranello	5,00	6,00	6,60	6,80	6,80	7,00	7,00	7,00	7,00	7,00
Marano	5,00	5,80	5,80	6,70	6,70	6,70	6,70	6,70	6,70	6,70
Medolla	4,50	4,80	5,60	6,30	6,30	6,30	6,30	6,30	6,80	6,80
Mirandola	5,20	5,20	5,60	5,60	5,60	6,20	6,20	6,80	6,80	6,80
Modena	4,00	5,10	5,10	5,10	5,10	6,20	6,70	6,70	6,70	6,70
Montecreto	5,00	6,00	6,00	7,00	7,00	7,00	7,00	7,00	7,00	7,00
Montefiorino	5,50	5,50	5,50	5,90	5,90	5,90	5,90	5,90	6,50	6,50
Montese	5,50	5,80	6,20	6,20	6,20	6,20	6,20	6,20	6,50	6,50
Nonantola	5,60	6,00	6,50	6,80	6,80	6,80	6,80	6,80	6,80	7,00
Novi	5,50	5,50	5,50	5,50	5,50	5,50	6,00	6,00	6,50	6,50
Palagano	5,00	5,00	5,00	5,00	5,00	5,00	5,00	5,60	6,50	7,00
Pavullo	5,00	5,00	5,30	6,30	6,30	6,30	6,30	6,80	6,80	6,80
Pievepelago	6,50	6,00	6,00	6,00	6,00	6,00	6,25	7,00	7,00	7,00
Polinago	5,00	5,00	5,90	5,90	6,00	5,80	5,00	5,00	5,00	5,00
Prignano	4,50	4,50	4,50	5,00	5,00	5,50	5,50	5,50	5,50	5,50
Ravarino	5,00	5,50	6,00	6,00	6,50	6,50	6,50	6,50	6,80	6,80
Riolunato	5,00	5,50	5,50	6,00	6,00	6,00	6,00	6,40	6,40	6,40
San Cesario	5,50	5,70	5,70	6,00	6,00	6,00	6,00	6,00	6,80	6,80
San Felice	5,50	5,50	5,50	5,50	5,50	5,50	5,50	5,50	5,50	5,50
San Possidonio	5,50	6,00	6,00	6,00	6,00	6,00	6,00	6,00	6,80	6,80
San Prospero	5,30	5,80	7,00	7,00	7,00	7,00	7,00	7,00	7,00	6,90
Sassuolo	4,85	6,00	6,00	6,00	6,00	6,00	6,00	7,00	7,00	7,00
Savignano	5,75	5,75	5,80	7,00	7,00	7,00	7,00	7,00	7,00	7,00
Serramazzoni	5,30	5,30	5,30	6,80	6,80	6,80	6,80	6,80	6,80	7,00
Sestola	5,80	5,80	6,30	6,30	6,30	6,30	6,30	6,60	6,60	6,60
Soliera	4,80	5,50	5,50	5,50	5,50	5,50	5,50	6,00	6,00	6,00
Spilamberto	5,00	5,60	5,80	5,80	5,80	5,80	5,80	5,80	6,50	6,50
Vignola	4,80	5,60	5,90	6,20	6,20	6,20	6,20	6,20	6,20	6,20
Zocca	5,80	5,80	5,80	5,80	7,00	7,00	7,00	7,00	7,00	7,00

Tabella 7.4

Imposta comunale sugli immobili: aliquota abitazione principale
dal 1995 al 2004, valori per mille
Fonte: Delibere dei Comuni

Comuni	1995	1996	1997	1998	1999	2000	2001	2002	2003	2004
Bastiglia	5,20	5,50	5,50	5,50	5,50	5,50	5,50	5,50	5,50	5,50
Bomporto	5,00	5,20	5,20	5,20	5,20	5,20	5,00	5,00	5,00	5,00
Campogalliano	5,50	5,00	5,00	5,00	5,00	5,00	5,00	5,00	5,00	5,00
Camposanto	5,00	5,80	5,80	5,80	5,80	5,80	5,80	6,80	6,80	6,80
Carpi	4,00	4,40	4,40	4,40	4,40	5,00	5,00	4,80	4,80	4,80
Castelfranco E.	5,00	5,30	5,30	5,30	5,00	5,00	5,00	5,00	5,00	5,00
Castelnuovo R.	5,00	5,00	5,00	5,00	5,00	5,00	5,00	5,00	5,00	4,80
Castelvetro	5,00	5,00	5,00	4,80	4,40	4,90	4,90	4,90	4,90	4,90
Cavezzo	5,00	6,00	6,90	6,90	6,90	6,50	6,50	6,30	6,30	6,30
Concordia	5,30	5,60	5,60	6,00	6,00	6,00	6,00	5,70	6,20	6,20
Fanano	5,00	5,00	5,00	5,00	5,00	5,00	4,50	4,50	4,50	4,50
Finale E.	4,40	4,40	4,40	4,40	5,00	5,00	5,00	5,80	5,80	6,90
Fiorano	4,80	4,80	4,00	4,00	4,00	4,00	4,00	4,00	4,00	4,00
Fiumalbo	5,50	6,00	6,00	6,00	6,00	6,00	6,00	6,00	6,00	6,00
Formigine	5,00	5,00	5,00	5,00	5,00	5,00	5,00	5,00	5,00	5,00
Frassinoro	5,90	5,90	5,90	5,90	5,90	5,70	5,70	5,50	5,50	5,50
Guiglia	5,80	5,80	5,80	5,80	5,80	5,80	5,80	5,80	5,80	5,80
Lama Mocogno	5,25	5,60	5,60	5,60	5,60	5,60	5,60	5,60	5,60	5,60
Maranello	5,00	4,80	4,00	4,00	4,00	4,00	4,00	4,00	4,00	4,00
Marano	5,00	5,40	5,40	5,40	5,40	5,40	5,40	5,40	5,40	5,40
Medolla	4,50	4,80	5,60	6,30	6,30	6,30	6,30	6,30	6,80	6,80
Mirandola	5,20	5,20	5,20	5,20	4,90	4,90	4,90	4,90	4,90	4,90
Modena	4,00	4,40	4,40	4,40	4,40	5,20	5,20	5,20	5,20	5,20
Montecreto	5,00	6,00	6,00	6,00	6,00	6,00	6,00	6,00	6,00	6,00
Montefiorino	5,50	5,50	5,50	5,90	5,90	5,00	5,00	5,00	5,00	5,00
Montese	5,50	5,50	5,50	5,50	5,50	5,50	5,50	5,50	5,50	5,50
Nonantola	5,60	5,50	5,50	5,40	5,40	5,40	5,40	5,30	5,30	5,30
Novi	5,50	5,50	5,30	5,30	5,30	5,30	5,30	5,30	5,30	5,30
Palagano	5,00	5,00	5,00	5,00	4,80	4,50	4,30	4,30	4,30	4,30
Pavullo	5,00	5,00	5,00	5,40	5,40	5,00	5,00	4,80	4,80	4,80
Pievepelago	5,70	6,00	6,00	6,00	6,00	6,00	5,75	5,75	5,75	5,75
Polinago	5,00	5,00	5,00	5,00	5,00	5,00	5,00	5,00	5,00	5,00
Prignano	4,50	4,50	4,50	5,00	5,00	5,50	5,50	5,50	5,50	5,50
Ravarino	5,00	5,50	5,50	5,50	5,50	5,50	5,30	5,30	5,30	5,30
Riolunato	5,00	5,50	5,50	6,00	6,00	6,00	6,00	6,00	6,00	6,00
San Cesario	5,50	5,00	5,00	5,00	5,00	5,00	5,00	5,00	5,20	5,20
San Felice	5,50	5,50	5,50	5,50	5,50	5,50	5,50	5,50	5,50	5,50
San Possidonio	5,50	5,50	5,50	5,50	5,50	5,50	5,50	5,50	5,90	5,90
San Prospero	5,30	5,80	5,80	5,80	5,80	5,30	5,30	5,30	5,30	5,30
Sassuolo	4,85	4,85	4,70	4,70	4,70	4,70	4,70	4,00	5,00	5,00
Savignano	5,75	5,75	5,70	6,30	6,30	6,30	6,20	5,90	5,80	5,80
Serramazzoni	5,30	5,30	4,80	4,80	4,80	4,80	4,50	4,50	4,50	4,50
Sestola	4,50	4,50	4,50	4,50	4,50	4,50	4,50	4,50	4,50	4,50
Soliera	4,80	4,80	4,80	4,80	4,80	4,80	4,80	4,80	4,80	4,80
Spilamberto	5,00	5,60	5,60	5,60	5,60	5,50	5,00	5,00	4,80	4,80
Vignola	4,80	4,80	4,80	4,80	4,80	4,80	4,80	4,70	4,70	4,70
Zocca	5,80	5,80	5,80	5,80	5,80	5,80	5,80	5,80	5,80	5,80

Tabella 7.5

ICIAP: Titolo I - Categoria 1 - Codice 2015

dal 1995 al 2004, in migliaia di euro

Fonte: Certificato del conto consuntivo

Comuni	1995	1996	1997	1998	1999	2000	2001	2002	2003	2004
Bastiglia	94	101	109	0	0	0	0	0	0	0
Bomporto	222	213	205	0	1	0	1	0	0	0
Campogalliano	298	292	316	13	0	0	0	0	0	0
Camposanto	73	80	82	74	0	0	0	0	0	2
Carpi	2.188	2.188	2.097	48	51	25	0	0	0	0
Castelfranco E.	576	613	593	29	15	17	14	2	2	0
Castelnuovo R.	312	321	332	1	0	0	0	0	0	0
Castelvetro	287	280	289	1	1	0	0	1	1	1
Cavezzo	222	247	234	0	1	0	0	0	0	0
Concordia	234	232	243	10	5	9	4	3	0	0
Fanano	92	89	94	0	0	0	0	0	0	0
Finale E.	404	432	421	7	1	12	2	0	0	0
Fiorano	767	775	747	0	0	0	0	0	0	0
Fiumalbo	44	41	38	0	0	0	0	0	0	0
Formigine	689	770	785	0	0	0	0	0	3	0
Frassinoro	56	55	57	69	71	70	0	0	0	0
Guiglia	77	77	75	19	3	0	0	0	0	0
Lama Mocogno	64	63	78	3	6	0	0	0	0	0
Maranello	442	441	541	0	0	0	0	0	0	0
Marano	104	114	114	0	0	0	0	0	0	0
Medolla	182	181	176	2	0	0	0	0	0	0
Mirandola	715	723	757	40	6	0	32	0	3	4
Modena	5.946	5.935	6.264	0	0	0	0	0	0	0
Montecreto	31	30	29	0	0	0	0	0	0	0
Montefiorino	56	59	60	1	0	0	0	1	1	0
Montese	98	92	91	0	0	0	0	0	0	0
Nonantola	292	325	296	0	0	0	0	0	0	0
Novi	238	239	255	0	0	0	0	0	0	0
Palagano	49	46	47	0	0	0	0	0	0	0
Pavullo	477	481	446	10	19	2	0	2	4	0
Pievepelago	86	84	84	0	0	0	0	0	0	0
Polinago	31	34	30	0	0	0	0	0	0	0
Prignano	67	64	60	0	0	0	0	0	0	0
Ravarino	116	118	121	0	0	0	0	0	0	0
Riolunato	21	21	21	0	0	0	0	0	0	0
San Cesario	165	178	178	0	0	0	0	0	0	0
San Felice	226	237	245	0	3	0	0	0	0	0
San Possidonio	88	83	87	3	2	0	0	0	0	0
San Prospero	138	133	157	0	1	0	0	0	0	0
Sassuolo	1.401	1.437	1.475	0	0	0	0	0	0	0
Savignano	273	278	276	4	0	3	0	0	0	0
Serramazzoni	155	163	161	0	0	0	0	0	0	0
Sestola	116	106	107	0	0	0	0	0	0	0
Soliera	418	407	432	24	0	0	0	0	0	0
Spilamberto	302	310	301	0	0	0	0	0	0	0
Vignola	692	693	725	9	3	1	0	0	0	0
Zocca	138	138	135	0	0	0	0	0	0	0
TOTALE	19.765	20.016	20.463	365	190	140	53	8	14	8

Tabella 7.6

Imposta comunale sulla pubblicità: Titolo I - Categoria 1 - Codice 2020

dal 1995 al 2004, in migliaia di euro

Fonte: Certificato del conto consuntivo

Comuni	1995	1996	1997	1998	1999	2000	2001	2002	2003	2004
Bastiglia	6	6	7	9	10	9	0	11	11	10
Bomporto	27	28	29	27	31	32	37	43	49	48
Campogalliano	30	33	34	41	44	44	52	52	9	110
Camposanto	7	8	10	10	4	9	0	8	7	10
Carpi	627	570	550	589	667	696	790	582	624	759
Castelfranco E.	94	106	100	95	115	111	174	157	152	222
Castelnuovo R.	34	34	60	62	62	0	0	62	60	89
Castelvetro	4	20	9	10	10	11	11	11	11	11
Cavezzo	0	0	26	25	24	23	25	22	19	27
Concordia	8	10	10	20	17	20	19	26	26	19
Fanano	6	4	4	4	4	4	4	3	3	5
Finale E.	33	39	35	32	34	33	41	38	57	66
Fiorano	107	147	119	124	159	171	97	173	191	188
Fiumalbo	4	5	6	4	7	5	5	1	4	4
Formigine	97	134	126	124	157	157	0	142	171	191
Frassinoro	1	1	1	1	1	1	1	0	0	0
Guiglia	1	1	1	1	0	0	0	0	1	1
Lama Mocogno	0	0	0	0	0	0	0	0	0	0
Maranello	43	57	76	81	97	104	6	89	110	112
Marano	11	11	11	11	15	15	15	15	15	16
Medolla	18	19	27	27	28	31	38	32	36	37
Mirandola	119	107	109	130	127	171	191	165	150	95
Modena	1.905	1.917	1.853	2.232	2.286	2.490	331	196	189	182
Montecreto	3	3	3	3	3	4	0	3	3	2
Montefiorino	1	1	2	2	2	2	2	0	0	0
Montese	4	6	6	6	6	6	6	3	3	3
Nonantola	18	23	21	22	26	29	13	22	27	22
Novi	31	29	32	30	31	0	26	17	2	3
Palagano	2	2	2	2	2	2	2	1	0	0
Pavullo	70	68	67	82	86	82	8	10	10	11
Pievepelago	2	3	3	3	3	4	4	2	0	3
Polinago	1	2	1	3	2	2	2	1	2	2
Prignano	1	1	1	1	1	1	1	1	1	1
Ravarino	12	13	12	10	10	9	10	8	9	10
Riolunato	1	1	1	1	1	1	1	1	1	1
San Cesario	4	24	25	29	34	25	12	30	29	32
San Felice	8	8	8	10	18	19	19	19	27	27
San Possidonio	2	1	1	1	4	2	2	1	8	6
San Prospero	11	11	20	18	25	28	28	24	32	20
Sassuolo	300	388	380	362	416	463	34	28	81	83
Savignano	10	10	10	12	11	11	11	11	11	0
Serramazzoni	6	7	7	7	7	7	9	9	9	10
Sestola	13	13	13	17	14	14	14	14	8	8
Soliera	63	62	74	65	87	72	46	49	61	60
Spilamberto	62	62	55	57	60	58	80	73	59	74
Vignola	124	128	124	150	149	162	169	149	153	146
Zocca	7	8	9	9	9	10	10	10	10	11
TOTALE	3.937	4.129	4.077	4.557	4.909	5.150	2.347	2.310	2.441	2.738

Tabella 7.7

Addizionale sul consumo di energia elettrica: Titolo I - Categoria 1 - Codice 2025

dal 1995 al 2004, in migliaia di euro

Fonte: Certificato del conto consuntivo

Comuni	1995	1996	1997	1998	1999	2000	2001	2002	2003	2004
Bastiglia	30	30	36	36	39	40	39	46	41	57
Bomporto	85	89	85	93	100	80	112	95	112	110
Campogalliano	68	120	114	121	121	95	95	98	97	113
Camposanto	31	35	34	39	35	39	46	40	43	44
Carpi	745	797	787	812	819	788	817	817	798	994
Castelfranco E.	224	237	247	258	280	247	261	273	297	300
Castelnuovo R.	131	136	140	150	152	158	83	175	183	183
Castelvetro	119	122	128	136	0	115	127	1.005	1.247	156
Cavezzo	67	74	74	78	81	85	98	92	100	107
Concordia	80	88	85	94	93	96	118	105	107	136
Fanano	41	37	39	39	41	43	44	50	50	54
Finale E.	152	155	161	167	167	186	159	161	162	290
Fiorano	204	200	213	204	231	163	158	152	180	180
Fiumalbo	24	24	26	26	25	32	0	31	35	37
Formigine	237	295	297	332	331	335	372	371	393	463
Frassinoro	23	26	25	28	28	27	27	26	29	28
Guiglia	47	49	49	47	49	43	38	51	53	53
Lama Mocogno	29	29	32	34	36	36	37	38	37	44
Maranello	128	133	142	149	155	154	186	182	182	217
Marano	41	47	50	51	51	47	47	51	48	41
Medolla	68	63	68	72	72	78	82	67	102	91
Mirandola	235	278	260	263	272	290	278	286	295	313
Modena	1.848	1.876	1.967	2.030	2.104	1.897	1.971	1.978	1.978	2.408
Montecreto	22	25	24	24	16	19	21	17	23	20
Montefiorino	20	21	21	23	23	27	28	29	30	34
Montese	36	39	39	39	40	41	41	44	49	49
Nonantola	118	118	133	126	115	137	139	145	145	151
Novi	119	129	181	137	145	143	118	165	129	143
Palagano	20	22	22	22	26	25	23	30	24	25
Pavullo	122	128	133	141	142	129	137	148	158	158
Pievepelago	32	34	34	30	31	35	32	35	35	41
Polinago	17	18	18	20	19	20	27	31	30	30
Prignano	28	25	26	30	36	38	40	46	47	53
Ravarino	46	49	49	56	53	71	51	81	64	81
Riolunato	10	10	11	9	9	13	10	10	9	18
San Cesario	73	73	73	72	81	64	61	66	84	67
San Felice	88	92	96	101	101	122	124	135	80	179
San Possidonio	32	33	37	37	41	48	44	45	65	51
San Prospero	48	53	51	57	56	61	63	65	73	73
Sassuolo	379	391	370	466	450	408	425	434	480	480
Savignano	86	85	95	94	110	83	101	101	97	106
Serramazzoni	85	89	93	98	99	89	99	102	110	114
Sestola	47	49	48	49	43	48	49	54	48	59
Soliera	161	160	162	174	182	173	159	168	181	219
Spilamberto	114	119	138	136	136	123	126	130	138	150
Vignola	203	215	222	230	242	206	206	248	197	284
Zocca	51	53	54	56	56	50	65	62	62	67
TOTALE	6.614	6.968	7.189	7.491	7.536	7.247	7.382	8.580	8.927	9.069

Tabella 7.8

Addizionale IRPEF: Titolo I - Categoria 1 - Codice 2026

dal 1999 al 2004, in migliaia di euro

Fonte: Certificato del conto consuntivo

Comuni	1999	2000	2001	2002	2003	2004
Bastiglia	0	0	0	0	0	0
Bomporto	0	0	0	0	0	0
Campogalliano	0	0	0	193	193	199
Camposanto	0	62	59	67	73	74
Carpi	0	0	0	1.474	1.474	1.500
Castelfranco E.	0	0	620	620	1.240	1.300
Castelnuovo R.	0	0	168	350	320	340
Castelvetro	0	0	0	0	0	775
Cavezzo	0	0	0	363	374	359
Concordia	0	0	155	350	350	334
Fanano	0	0	0	52	52	52
Finale E.	0	0	0	0	0	0
Fiorano	0	0	0	0	0	0
Fiumalbo	0	0	0	0	0	0
Formigine	0	646	723	765	780	853
Frassinoro	0	0	0	0	0	0
Guiglia	0	0	0	0	0	0
Lama Mocogno	0	0	0	52	58	58
Maranello	232	336	346	397	453	447
Marano	0	0	77	171	175	180
Medolla	0	129	258	257	0	280
Mirandola	0	413	516	775	802	800
Modena	0	0	0	4.803	5.000	5.200
Montecreto	16	16	16	16	16	16
Montefiorino	0	0	0	0	0	0
Montese	0	0	0	58	62	63
Nonantola	0	207	245	564	590	590
Novi	0	0	0	0	0	0
Palagano	0	0	0	0	44	49
Pavullo	0	0	0	291	300	348
Pievepelago	0	0	0	0	0	0
Polinago	28	59	59	58	58	66
Prignano	36	0	0	0	0	0
Ravarino	0	0	0	0	0	0
Riolunato	0	0	0	0	0	0
San Cesario	0	0	0	0	0	0
San Felice	0	0	0	0	0	0
San Possidonio	0	0	62	0	141	143
San Prospero	0	103	103	190	190	200
Sassuolo	0	0	0	0	0	0
Savignano	0	0	0	181	194	213
Serramazzoni	106	207	232	248	346	300
Sestola	0	0	0	52	49	49
Soliera	0	0	0	0	0	0
Spilamberto	0	0	0	257	257	260
Vignola	0	0	0	491	511	549
Zocca	0	0	0	0	0	90
TOTALE	418	2.177	3.642	13.093	14.100	15.686

Tabella 7.9

Addizionale IRPEF: aliquota
dal 1999 al 2004, valori percentuali
Fonte: Delibere dei Comuni

Comuni	1999	2000	2001	2002	2003	2004
Bastiglia	0,0	0,0	0,0	0,0	0,0	0,0
Bomporto	0,0	0,0	0,0	0,0	0,0	0,0
Campogalliano	0,0	0,0	0,0	0,2	0,2	0,2
Camposanto	0,0	0,2	0,2	0,2	0,2	0,2
Carpi	0,0	0,0	0,0	0,2	0,2	0,2
Castelfranco E.	0,0	0,2	0,2	0,2	0,4	0,4
Castelnuovo R.	0,0	0,0	0,0	0,2	0,2	0,2
Castelvetro	0,0	0,0	0,0	0,0	0,0	0,0
Cavezzo	0,0	0,2	0,4	0,5	0,5	0,5
Concordia	0,0	0,0	0,2	0,4	0,0	0,4
Fanano	0,0	0,0	0,0	0,2	0,2	0,2
Finale E.	0,0	0,0	0,0	0,0	0,0	0,0
Fiorano	0,0	0,0	0,0	0,0	0,0	0,0
Fiumalbo	0,0	0,0	0,0	0,0	0,0	0,0
Formigine	0,2	0,2	0,2	0,2	0,2	0,2
Frassinoro	0,0	0,0	0,0	0,2	0,4	0,4
Guiglia	0,0	0,0	0,0	0,0	0,0	0,0
Lama Mocogno	0,0	0,0	0,0	0,2	0,2	0,2
Maranello	0,2	0,2	0,2	0,2	0,2	0,2
Marano	0,0	0,0	0,2	0,4	0,4	0,4
Medolla	0,0	0,2	0,4	0,4	0,4	0,4
Mirandola	0,0	0,2	0,2	0,3	0,3	0,3
Modena	0,0	0,0	0,0	0,2	0,2	0,2
Montecreto	0,2	0,2	0,2	0,2	0,2	0,2
Montefiorino	0,0	0,0	0,0	0,0	0,0	0,0
Montese	0,0	0,0	0,0	0,2	0,2	0,2
Nonantola	0,0	0,2	0,2	0,4	0,4	0,4
Novi	0,0	0,0	0,0	0,0	0,0	0,0
Palagano	0,0	0,0	0,0	0,0	0,2	0,2
Pavullo	0,0	0,0	0,0	0,2	0,2	0,2
Pievepelago	0,0	0,0	0,0	0,0	0,0	0,0
Polinago	0,2	0,4	0,4	0,4	0,4	0,4
Prignano	0,0	0,0	0,0	0,0	0,0	0,0
Ravarino	0,0	0,0	0,0	0,0	0,0	0,0
Riolunato	0,0	0,0	0,0	0,0	0,0	0,0
San Cesario	0,0	0,0	0,0	0,0	0,0	0,0
San Felice	0,0	0,0	0,0	0,0	0,0	0,0
San Possidonio	0,0	0,2	0,2	0,4	0,4	0,4
San Prospero	0,0	0,2	0,2	0,4	0,4	0,4
Sassuolo	0,0	0,0	0,0	0,0	0,0	0,0
Savignano	0,0	0,0	0,0	0,2	0,2	0,2
Serramazzoni	0,2	0,4	0,4	0,4	0,4	0,4
Sestola	0,0	0,0	0,0	0,2	0,2	0,2
Soliera	0,0	0,0	0,0	0,0	0,0	0,0
Spilamberto	0,0	0,0	0,0	0,2	0,2	0,2
Vignola	0,0	0,0	0,0	0,2	0,2	0,2
Zocca	0,0	0,0	0,0	0,2	0,2	0,2

Tabella 7.10

Compartecipazione IRPEF: Titolo I - Categoria 1 - Codice 2027

dal 2002 al 2004, in migliaia di euro

Fonte: Certificato del conto consuntivo

Comuni	2002	2003	2004
Bastiglia	315	446	444
Bomporto	0	964	723
Campogalliano	756	985	732
Camposanto	0	0	0
Carpi	7.251	10.287	10.372
Castelfranco E.	2.625	3.696	3.501
Castelnuovo R.	0	1.806	1.739
Castelvetro	0	0	0
Cavezzo	684	988	962
Concordia	0	0	0
Fanano	232	343	331
Finale E.	0	1.936	1.876
Fiorano	0	1.421	1.339
Fiumalbo	85	127	120
Formigine	0	4.688	3.881
Frassinoro	0	0	0
Guiglia	0	426	424
Lama Mocogno	208	309	310
Maranello	0	2.211	1.865
Marano	356	516	535
Medolla	0	863	829
Mirandola	0	3.542	2.874
Modena	25.863	36.640	35.646
Montecreto	58	85	92
Montefiorino	209	305	302
Montese	0	371	350
Nonantola	1.365	1.903	1.630
Novi	929	1.326	1.294
Palagano	0	269	289
Pavullo	1.345	1.961	1.985
Pievepelago	146	211	207
Polinago	134	196	191
Prignano	0	439	456
Ravarino	0	657	667
Riolunato	52	78	67
San Cesario	532	752	755
San Felice	0	1.213	1.036
San Possidonio	0	390	390
San Prospero	0	627	608
Sassuolo	5.376	5.886	5.021
Savignano	0	1.201	969
Serramazzoni	573	833	772
Sestola	206	304	295
Soliera	1.380	1.974	1.812
Spilamberto	1.174	1.648	1.351
Vignola	0	3.189	2.632
Zocca	0	0	513
TOTALE	51.855	98.012	92.187

Tabella 7.11

Altre imposte (compresa INVIM fino al 1996) - Codice 2030

dal 1995 al 2004, in migliaia di euro

Fonte: Certificato del conto consuntivo

Comuni	1995	1996	1997	1998	1999	2000	2001	2002	2003	2004
Bastiglia	0	17	0	0	114	186	119	59	31	79
Bomporto	0	0	0	208	211	214	0	0	0	0
Campogalliano	0	7	6	308	325	266	429	34	25	48
Camposanto	0	0	0	0	0	0	0	0	0	0
Carpi	429	140	123	41	167	58	35	36	8	1
Castelfranco E.	90	149	139	152	150	160	160	178	174	220
Castelnuovo R.	16	80	23	1	0	63	0	0	0	0
Castelvetro	4	2	0	0	136	0	0	0	0	0
Cavezzo	12	0	0	245	252	385	258	0	0	0
Concordia	3	9	0	5	0	0	0	736	1.037	1.008
Fanano	5	7	0	11	1	0	1	0	0	0
Finale E.	53	31	19	69	13	0	0	0	0	0
Fiorano	3	31	4	761	708	740	17	1.491	0	0
Fiumalbo	11	8	1	1	0	0	0	0	0	0
Formigine	36	22	47	0	472	1	343	3.803	523	0
Frassinoro	20	5	1	0	0	0	0	26	0	0
Guiglia	0	11	6	6	1	0	0	0	0	0
Lama Mocogno	0	17	1	1	0	0	0	0	0	0
Maranello	24	29	27	505	520	518	10	1.865	0	26
Marano	4	27	25	1	137	164	63	9	39	0
Medolla	23	8	9	190	186	188	0	610	256	0
Mirandola	63	40	32	763	805	794	26	2.573	15	13
Modena	546	458	1.807	8.812	8.907	9.237	1.284	1.816	109	173
Montecreto	1	339	0	0	0	0	0	0	0	0
Montefiorino	0	0	1	60	67	0	0	0	0	0
Montese	9	17	0	105	111	111	0	253	0	0
Nonantola	8	0	0	319	322	325	0	0	0	0
Novi	0	0	15	0	33	444	265	167	190	260
Palagano	2	1	0	0	0	0	0	0	0	0
Pavullo	77	42	10	495	487	504	1	0	0	0
Pievepelago	6	15	15	15	20	95	119	57	13	8
Polinago	18	0	5	1	2	0	0	0	0	0
Prignano	0	0	0	0	0	66	0	0	0	0
Ravarino	6	24	1	0	0	0	0	0	0	0
Riolunato	7	10	6	24	28	30	1	0	0	0
San Cesario	14	4	2	186	186	188	0	0	0	0
San Felice	19	6	6	4	3	1	0	0	0	0
San Possidonio	1	1	1	93	95	162	0	130	0	0
San Prospero	1	1	0	3	166	166	0	438	0	0
Sassuolo	75	39	12	594	1.231	999	1.286	1.033	1.120	1.519
Savignano	4	3	6	291	11	0	93	903	0	0
Serramazzoni	10	0	0	187	190	193	103	0	0	0
Sestola	1	2	0	3	134	136	0	0	0	0
Soliera	20	11	8	460	489	478	6	0	0	0
Spilamberto	0	0	0	0	0	0	0	0	0	0
Vignola	17	13	9	0	0	0	0	2.546	0	0
Zocca	32	53	20	10	2	2	2	433	433	0
TOTALE	1.670	1.679	2.389	14.930	16.683	16.874	4.623	19.199	3.973	3.356

Tabella 7.12

Tasse: Titolo I - Totale Categoria 2

dal 1995 al 2004, in migliaia di euro

Fonte: Certificato del conto consuntivo

Comuni	1995	1996	1997	1998	1999	2000	2001	2002	2003	2004
Bastiglia	180	200	189	210	228	233	249	269	283	296
Bomporto	371	405	420	418	417	442	488	492	529	584
Campogalliano	657	715	676	697	709	730	785	871	812	879
Camposanto	170	174	201	258	354	245	359	308	295	309
Carpi	5.061	5.570	5.599	5.510	5.914	6.475	6.168	127	1	5
Castelfranco E.	1.455	1.469	1.597	1.596	1.453	1.604	1.613	1.722	1.748	2.229
Castelnuovo R.	811	810	915	954	911	1.049	1.123	1.229	1.325	1.512
Castelvetro	458	524	529	551	556	591	723	737	986	964
Cavezzo	284	388	489	618	529	555	613	31	11	7
Concordia	435	513	596	611	558	574	568	0	0	1
Fanano	212	260	240	225	219	254	259	256	264	275
Finale E.	1.018	1.041	1.207	1.279	1.548	1.761	2.082	2.092	801	1.081
Fiorano	1.426	1.699	2.347	2.311	2.512	2.376	2.366	2.497	2.632	2.723
Fiumalbo	98	135	154	155	144	143	151	190	194	187
Formigine	2.065	2.670	2.787	2.709	2.523	3.522	3.780	3.706	3.652	3.868
Frassinoro	145	208	194	441	209	209	229	251	314	325
Guiglia	193	219	268	520	400	355	355	366	375	408
Lama Mocogno	190	199	271	348	330	290	275	331	398	394
Maranello	1.203	2.077	1.982	1.872	1.980	2.188	2.559	2.288	2.474	2.516
Marano	231	253	266	280	296	331	352	372	422	412
Medolla	230	291	320	429	422	429	470	17	1	0
Mirandola	1.157	1.417	1.605	1.881	1.811	2.110	2.392	5	0	0
Modena	14.682	16.477	16.655	17.342	16.688	18.487	21.973	21.807	24.984	25.579
Montecreto	97	112	110	98	130	142	143	155	157	164
Montefiorino	141	165	161	176	177	173	165	168	196	203
Montese	158	191	225	210	210	236	235	255	280	284
Nonantola	661	825	843	855	827	808	892	987	973	1.177
Novi	662	852	1.045	1.307	940	850	905	953	50	51
Palagano	101	102	123	122	131	130	134	153	201	242
Pavullo	799	1.001	1.092	1.216	1.234	1.337	1.416	1.668	165	149
Pievepelago	137	158	185	205	199	236	249	284	285	310
Polinago	68	86	109	110	194	153	186	230	246	274
Prignano	81	110	120	111	121	173	187	211	230	270
Ravarino	278	275	338	332	314	532	484	353	395	449
Riolunato	56	68	67	72	72	80	81	104	109	107
San Cesario	271	329	389	366	357	345	388	409	461	458
San Felice	529	640	612	713	698	795	838	889	933	907
San Possidonio	184	233	257	272	269	278	303	322	342	364
San Prospero	221	308	313	353	308	362	416	15	0	0
Sassuolo	3.379	4.465	4.390	4.352	4.449	5.104	5.565	6.460	6.937	6.921
Savignano	444	531	593	605	615	606	685	744	878	878
Serramazzoni	359	417	511	467	475	601	745	751	33	21
Sestola	278	276	321	372	467	418	403	486	498	477
Soliera	725	880	955	1.029	1.150	867	899	990	1.043	1.132
Spilamberto	554	626	691	723	706	744	768	869	1.098	1.114
Vignola	1.325	1.533	1.681	1.775	1.689	1.807	1.987	2.152	2.646	2.719
Zocca	274	280	381	389	385	426	440	432	432	451
TOTALE	44.517	52.177	55.021	57.442	56.829	62.154	68.449	60.001	61.089	63.672

Tabella 7.13

Tassa Occupazione degli Spazi ed Aree Pubbliche (TOSAP): Titolo I - Categoria 2 - Codice 2040

dal 1995 al 2004, in migliaia di euro

Fonte: Certificato del conto consuntivo

Comuni	1995	1996	1997	1998	1999	2000	2001	2002	2003	2004
Bastiglia	34	25	7	5	2	2	0	0	0	0
Bomporto	25	11	14	13	0	0	0	0	0	0
Campogalliano	79	63	21	25	1	0	0	0	0	0
Camposanto	27	5	5	7	4	7	10	10	10	8
Carpi	1.081	681	814	787	878	821	0	0	0	0
Castelfranco E.	224	196	167	166	3	14	5	0	0	0
Castelnuovo R.	67	72	70	44	0	0	0	0	0	0
Castelvetro	35	37	42	16	15	33	29	33	31	32
Cavezzo	36	59	68	81	4	0	0	0	0	0
Concordia	92	68	75	77	0	0	0	0	0	0
Fanano	16	17	24	24	23	29	29	27	28	38
Finale E.	251	219	209	206	78	105	110	108	103	133
Fiorano	106	95	57	63	0	0	0	0	0	0
Fiumalbo	6	9	7	13	10	12	13	13	13	13
Formigine	260	148	148	110	0	0	0	0	0	0
Frassinoro	4	2	3	3	0	0	0	0	0	0
Guiglia	6	4	4	6	0	0	11	11	14	14
Lama Mocogno	8	9	10	11	13	18	19	25	26	26
Maranello	133	185	49	62	0	0	0	0	0	0
Marano	10	13	12	11	11	9	12	14	12	18
Medolla	23	29	8	9	0	0	0	0	1	0
Mirandola	233	98	250	198	0	0	1	0	0	0
Modena	2.461	1.975	1.988	2.095	1.065	1.360	1.452	1.326	1.352	1.435
Montecreto	4	4	3	3	4	6	10	10	10	17
Montefiorino	5	6	7	6	8	2	0	0	0	0
Montese	23	26	24	22	22	25	25	27	25	27
Nonantola	88	94	94	111	126	44	47	57	57	57
Novi	109	77	93	85	84	36	54	47	50	51
Palagano	5	4	4	4	0	0	0	0	0	0
Pavullo	85	112	111	124	84	110	141	129	149	143
Pievepelago	15	14	14	15	0	0	0	0	0	0
Polinago	1	5	6	7	6	11	12	13	13	12
Prignano	1	2	0	1	3	4	0	0	0	0
Ravarino	69	48	46	49	0	0	0	0	0	0
Riolunato	4	4	2	3	2	4	0	4	7	4
San Cesario	2	10	9	12	3	6	9	21	9	10
San Felice	115	80	37	32	35	41	65	63	69	71
San Possidonio	21	22	17	17	0	0	0	0	0	0
San Prospero	37	54	6	5	0	0	0	0	0	0
Sassuolo	488	371	185	186	186	229	236	243	268	270
Savignano	34	26	36	38	43	53	37	36	33	0
Serramazzoni	65	51	37	40	0	0	0	0	0	0
Sestola	25	24	28	28	35	37	42	43	43	53
Soliera	110	103	70	70	0	0	0	0	0	0
Spilamberto	62	58	59	64	65	77	88	88	94	96
Vignola	196	201	194	292	196	225	247	231	301	272
Zocca	12	18	15	15	0	0	0	0	0	0
TOTALE	6.794	5.435	5.147	5.261	3.010	3.320	2.702	2.578	2.720	2.799

Tabella 7.14

TARSU: Titolo I - Categoria 2 - Codice 2045

dal 1995 al 2004, in migliaia di euro

Fonte: Certificato del conto consuntivo

Comuni	1995	1996	1997	1998	1999	2000	2001	2002	2003	2004
Bastiglia	136	165	174	204	226	231	249	269	283	296
Bomporto	318	334	346	405	416	440	486	492	529	571
Campogalliano	540	607	629	668	643	678	726	870	738	798
Camposanto	131	156	185	241	341	237	349	299	286	300
Carpi	3.640	4.541	4.069	4.295	4.574	5.153	5.621	115	0	0
Castelfranco E.	1.107	1.127	1.320	1.428	1.447	1.589	1.608	1.721	1.748	2.227
Castelnuovo R.	693	686	723	827	829	955	1.020	1.118	1.200	1.375
Castelvetro	371	439	414	485	539	524	630	612	830	810
Cavezzo	220	293	383	535	525	554	613	31	11	7
Concordia	306	410	485	534	558	573	568	0	0	0
Fanano	170	197	170	183	197	225	229	229	236	237
Finale E.	705	702	815	944	937	1.104	1.352	1.410	0	0
Fiorano	1.259	1.377	2.002	2.008	2.254	2.124	2.120	2.239	2.393	2.475
Fiumalbo	82	112	118	129	121	119	126	161	181	158
Formigine	1.640	2.373	2.502	2.590	2.513	3.521	3.778	3.705	3.652	3.865
Frassinoro	122	187	173	219	209	209	229	250	314	325
Guiglia	168	197	174	439	244	239	258	262	237	269
Lama Mocogno	147	170	201	306	288	248	233	278	338	335
Maranello	1.000	1.824	1.672	1.599	1.775	1.959	2.335	2.080	2.464	2.296
Marano	204	222	236	245	260	293	310	325	373	359
Medolla	182	238	287	420	422	429	470	17	0	0
Mirandola	790	1.070	1.234	1.674	1.811	2.110	2.391	5	0	0
Modena	10.948	11.839	13.261	15.097	15.596	17.113	18.632	18.604	21.523	21.911
Montecreto	82	97	96	86	114	123	121	132	134	134
Montefiorino	126	149	144	154	154	155	150	152	178	185
Montese	112	144	159	171	170	192	191	207	232	233
Nonantola	539	700	718	744	700	764	844	930	915	1.120
Novi	526	750	928	1.220	856	814	851	906	0	0
Palagano	84	86	98	108	120	118	122	139	182	210
Pavullo	645	816	829	989	1.044	1.116	1.158	1.399	15	5
Pievepelago	96	118	145	173	181	215	226	259	259	282
Polinago	63	75	97	102	128	143	174	217	233	262
Prignano	69	97	99	99	108	160	178	199	230	270
Ravarino	193	209	279	250	268	291	300	313	350	370
Riolunato	45	57	57	63	63	69	5	91	92	94
San Cesario	245	295	325	323	321	338	379	387	452	448
San Felice	377	522	536	680	662	753	773	826	864	836
San Possidonio	145	196	226	255	269	278	303	322	342	364
San Prospero	162	229	274	347	307	362	416	15	0	0
Sassuolo	2.655	3.847	3.448	3.788	3.706	4.430	4.844	5.650	6.062	5.926
Savignano	372	460	515	566	521	503	648	633	768	767
Serramazzoni	248	322	433	427	475	601	710	751	33	21
Sestola	204	197	239	295	354	313	305	367	366	385
Soliera	563	724	745	894	1.081	790	821	903	949	1.033
Spilamberto	442	524	536	605	585	607	620	710	919	932
Vignola	1.025	1.052	1.237	1.347	1.357	1.435	1.582	1.746	2.132	2.225
Zocca	189	225	301	339	350	387	402	392	392	409
TOTALE	34.085	41.158	44.034	49.498	50.617	55.587	60.453	52.738	53.432	55.126

Tabella 7.15

Tributi speciali: Titolo I - Totale Categoria 3
dal 1995 al 2004, in migliaia di euro
Fonte: Certificato del conto consuntivo

Comuni	1995	1996	1997	1998	1999	2000	2001	2002	2003	2004
Bastiglia	2	2	3	103	127	132	16	35	47	76
Bomporto	6	6	7	7	26	27	32	31	6	4
Campogalliano	129	161	0	0	0	325	0	0	0	0
Camposanto	5	9	0	4	4	92	6	5	4	4
Carpi	2.344	2.406	2.641	4.897	2.544	2.594	235	176	182	193
Castelfranco E.	394	425	519	686	682	1.216	23	23	21	25
Castelnuovo R.	203	271	328	673	361	365	13	11	11	11
Castelvetro	84	120	171	461	493	498	217	208	177	240
Cavezzo	54	22	13	11	10	10	9	7	8	13
Concordia	8	10	10	278	259	265	8	6	9	9
Fanano	38	44	1	1	117	118	1	1	1	2
Finale E.	205	260	363	483	543	617	93	20	25	25
Fiorano	336	37	30	31	40	43	41	43	48	47
Fiumalbo	16	21	19	72	74	73	24	22	29	27
Formigine	193	340	83	909	925	932	46	41	35	37
Frassinoro	26	32	1	1	1	1	1	0	1	0
Guiglia	50	54	2	80	100	91	4	2	1	1
Lama Mocogno	42	36	4	113	114	116	5	3	4	4
Maranello	234	74	92	79	18	20	21	19	17	20
Marano	36	46	57	182	66	70	72	72	0	0
Medolla	3	4	0	0	0	0	0	0	0	0
Mirandola	46	45	47	56	39	59	83	80	72	69
Modena	4.782	5.276	6.891	6.968	1.667	854	752	687	726	783
Montecreto	16	31	23	58	56	57	23	24	19	0
Montefiorino	7	7	1	1	1	65	2	0	0	0
Montese	27	58	1	1	1	1	1	1	1	1
Nonantola	14	197	242	85	56	49	12	13	12	12
Novi	203	230	213	15	17	15	13	16	7	10
Palagano	12	21	29	94	59	60	3	2	1	1
Pavullo	78	167	313	333	13	15	15	12	13	15
Pievepelago	11	37	34	133	134	101	0	0	0	0
Polinago	4	4	4	0	1	1	1	1	1	1
Prignano	13	23	9	81	77	2	2	3	23	22
Ravarino	96	90	119	128	185	184	51	51	52	60
Riolunato	8	15	19	18	0	0	0	0	0	0
San Cesario	84	84	108	108	4	4	4	3	2	4
San Felice	13	13	13	306	270	269	9	10	12	11
San Possidonio	1	1	1	11	7	8	19	16	24	17
San Prospero	5	5	4	168	4	5	5	4	4	6
Sassuolo	77	90	100	88	81	95	98	88	95	96
Savignano	37	36	141	46	323	304	17	11	10	8
Serramazzoni	67	65	403	21	60	12	4	4	5	5
Sestola	43	53	1	1	1	1	1	1	1	1
Soliera	320	428	266	10	14	14	9	10	7	6
Spilamberto	329	434	474	818	355	351	47	122	111	77
Vignola	403	457	621	1.440	859	873	37	34	38	34
Zocca	67	69	79	240	158	165	5	2	2	3
TOTALE	11.173	12.314	14.497	20.300	10.948	11.168	2.084	1.923	1.865	1.980

Tabella 7.16

Diritti sulle pubbliche affissioni: Titolo I - Categoria 3 - Codice 2070

dal 1995 al 2004, in migliaia di euro

Fonte: Certificato del conto consuntivo

Comuni	1995	1996	1997	1998	1999	2000	2001	2002	2003	2004
Bastiglia	2	2	2	3	3	4	3	3	2	3
Bomporto	6	6	7	7	6	8	8	6	6	4
Campogalliano	0	0	0	0	0	0	0	0	0	0
Camposanto	5	9	0	4	4	6	6	5	4	4
Carpi	157	154	162	174	185	200	235	176	182	193
Castelfranco E.	23	24	26	24	23	23	23	23	21	25
Castelnuovo R.	0	0	15	10	9	9	13	11	11	11
Castelvetro	4	19	9	9	9	10	10	10	10	11
Cavezzo	54	22	13	11	10	10	9	7	8	13
Concordia	8	10	10	9	7	6	8	6	9	9
Fanano	1	1	1	1	1	1	1	1	1	2
Finale E.	12	11	18	18	16	15	15	20	25	25
Fiorano	21	37	30	31	40	43	41	43	48	47
Fiumalbo	1	0	0	0	0	0	0	0	0	0
Formigine	30	34	36	38	40	44	42	39	33	35
Frassinoro	1	1	1	1	1	1	1	0	1	0
Guiglia	2	2	2	2	2	2	2	2	1	1
Lama Mocogno	4	4	4	4	4	5	5	3	4	4
Maranello	9	13	19	17	18	20	21	19	17	20
Marano	0	0	0	0	0	0	0	0	0	0
Medolla	3	4	0	0	0	0	0	0	0	0
Mirandola	46	45	47	53	38	57	62	44	41	33
Modena	635	716	714	806	760	854	752	687	726	783
Montecreto	1	1	1	1	1	1	0	0	0	0
Montefiorino	1	1	1	1	1	1	1	0	0	0
Montese	1	1	1	1	1	1	1	1	1	1
Nonantola	6	9	11	10	9	19	12	13	12	12
Novi	8	11	15	15	17	15	13	16	7	10
Palagano	0	0	0	0	0	0	0	1	0	0
Pavullo	16	13	9	14	13	15	15	12	13	15
Pievepelago	0	0	0	0	0	0	0	0	0	0
Polinago	0	1	0	0	1	1	1	1	1	1
Prignano	2	2	2	2	2	2	2	3	3	3
Ravarino	7	7	6	7	7	7	6	5	4	4
Riolunato	0	0	0	0	0	0	0	0	0	0
San Cesario	0	0	3	4	4	4	4	3	2	4
San Felice	13	13	13	15	8	8	9	10	12	11
San Possidonio	1	1	1	1	4	2	2	1	4	5
San Prospero	5	5	4	4	4	5	5	4	4	6
Sassuolo	77	90	100	88	81	95	98	88	95	96
Savignano	10	7	10	10	11	11	11	11	10	8
Serramazzoni	3	3	3	4	4	4	4	4	5	5
Sestola	1	1	1	1	1	1	1	1	1	1
Soliera	8	8	9	10	14	14	9	10	7	6
Spilamberto	17	19	18	19	16	17	19	19	17	19
Vignola	40	32	37	45	43	46	37	34	38	34
Zocca	4	4	4	4	4	5	3	2	2	3
TOTALE	1.243	1.341	1.366	1.479	1.423	1.590	1.512	1.349	1.390	1.467

Tabella 7.17

Altri tributi speciali (compresa la compartecipazione all'IRAP): Titolo I - Categoria 3 - Codice 2075

dal 1995 al 2004, in migliaia di euro

Fonte: Certificato del conto consuntivo

Comuni	1995	1996	1997	1998	1999	2000	2001	2002	2003	2004
Bastiglia	0	0	0	100	124	129	13	32	45	73
Bomporto	0	0	0	0	20	19	24	25	0	0
Campogalliano	129	161	0	0	0	325	0	0	0	0
Camposanto	0	0	0	0	0	86	0	0	0	0
Carpi	2.187	2.252	2.478	4.724	2.359	2.394	0	0	0	0
Castelfranco E.	371	401	493	662	658	1.193	0	0	0	0
Castelnuovo R.	203	271	313	663	352	356	0	0	0	0
Castelvetro	81	102	162	452	484	488	207	198	167	229
Cavezzo	0	0	0	0	0	0	0	0	0	0
Concordia	0	0	0	269	251	258	0	0	0	0
Fanano	37	43	0	0	115	117	0	0	0	0
Finale E.	193	249	346	465	527	603	77	0	0	0
Fiorano	315	0	0	0	0	0	0	0	0	0
Fiumalbo	15	21	18	71	73	73	24	22	29	27
Formigine	164	306	46	871	885	889	4	2	2	2
Frassinoro	26	32	0	0	0	0	0	0	0	0
Guiglia	48	52	0	78	98	89	2	0	0	0
Lama Mocogno	38	32	0	108	110	111	0	0	0	0
Maranello	225	61	73	62	0	0	0	0	0	0
Marano	36	46	57	182	66	70	72	72	0	0
Medolla	0	0	0	0	0	0	0	0	0	0
Mirandola	0	0	0	3	1	2	21	36	30	36
Modena	4.147	4.560	6.176	6.162	907	0	0	0	0	0
Montecreto	15	30	22	57	56	56	23	23	19	0
Montefiorino	7	6	0	0	0	64	1	0	0	0
Montese	26	56	0	0	0	0	0	0	0	0
Nonantola	8	188	231	75	46	30	0	0	0	0
Novi	195	219	198	0	0	0	0	0	0	0
Palagano	12	21	28	94	59	59	3	1	1	1
Pavullo	62	154	305	319	0	0	0	0	0	0
Pievepelago	11	37	34	133	134	101	0	0	0	0
Polinago	3	3	3	0	0	0	0	0	0	0
Prignano	11	21	8	79	75	0	0	0	20	20
Ravarino	89	83	113	121	179	177	45	46	48	56
Riolunato	8	15	19	18	0	0	0	0	0	0
San Cesario	84	84	105	104	0	0	0	0	0	0
San Felice	0	0	0	291	262	261	0	0	0	0
San Possidonio	0	0	0	10	3	6	17	14	20	12
San Prospero	0	0	0	163	0	0	0	0	0	0
Sassuolo	0	0	0	0	0	0	0	0	0	0
Savignano	27	29	131	36	313	293	7	0	0	0
Serramazzoni	64	62	399	18	57	9	0	0	0	0
Sestola	42	51	0	0	0	0	0	0	0	0
Soliera	312	420	257	0	0	0	0	0	0	0
Spilamberto	312	415	456	799	339	334	28	103	94	58
Vignola	364	425	584	1.395	817	826	0	0	0	0
Zocca	63	65	75	236	154	161	2	0	0	0
TOTALE	9.930	10.974	13.131	18.821	9.525	9.578	572	574	475	513

PARTE OTTAVA

Indicatori finanziari per classe dimensionale dei comuni ed aree territoriali

Tabella 8.1

Popolazione

Indicatori finanziari dei Comuni della Provincia di Modena per classe dimensionale e area geografica dal 1995 al 2004

Fonte: Certificato del conto consuntivo

Classi demografiche		1995	1996	1997	1998	1999	2000	2001	2002	2003	2004
1	Classe 0 - 1.999	5.157	5.126	5.088	5.079	5.020	4.942	4.942	4.904	4.870	4.862
2	Classe 2.000 - 4.999	48.286	48.856	49.376	49.689	50.025	50.605	50.909	51.265	52.029	52.690
3	Classe 5.000 - 9.999	65.741	66.548	67.324	68.366	69.304	70.492	71.541	72.893	74.523	76.254
4	Classe 10.000 - 19.999	123.712	124.699	125.676	126.625	127.987	129.753	131.617	133.191	135.050	137.112
5	Classe 20.000 - 39.999	91.493	92.322	93.075	94.030	95.627	97.366	99.002	100.133	101.864	103.385
6	Classe 40.000 - 99.999	100.750	101.006	101.041	101.136	101.727	102.503	103.291	103.592	104.710	105.512
7	Classe oltre 99.999	174.518	175.124	174.518	175.485	176.022	176.965	178.013	178.311	178.874	180.110
Totale provinciale		609.657	613.681	616.098	620.410	625.712	632.626	639.315	644.289	651.920	659.925

Area geografica		1995	1996	1997	1998	1999	2000	2001	2002	2003	2004
1	Comunità Montana Modena Est	14.103	14.246	14.389	14.486	14.670	15.051	15.202	15.407	15.704	15.883
2	Comunità Montana del Frignano	35.552	35.815	36.186	36.571	36.766	37.294	37.800	38.162	38.722	39.407
3	Comunità Montana Modena Ovest	10.398	10.518	10.555	10.601	10.611	10.509	10.485	10.442	10.481	10.499
4	Unione Terre dei Castelli	57.625	58.318	58.782	59.522	60.398	61.139	62.301	63.405	64.403	65.475
5	Area di Sassuolo	99.586	100.164	100.397	100.648	101.412	102.564	103.254	103.538	104.520	105.288
6	Area di Castelfranco	38.628	39.072	39.651	40.089	41.017	42.110	43.147	44.038	45.354	46.504
7	Modena capoluogo	174.518	175.124	174.518	175.485	176.022	176.965	178.013	178.311	178.874	180.110
8	Unione del Sorbara	13.417	13.752	14.213	14.841	15.337	15.819	16.330	16.672	17.151	17.729
9	Area di Carpi	89.278	89.654	90.073	90.723	91.510	92.582	93.750	94.450	95.719	96.711
10	Unione Modena Nord	76.552	77.018	77.334	77.444	77.969	78.593	79.033	79.864	80.992	82.319
Totale provinciale		609.657	613.681	616.098	620.410	625.712	632.626	639.315	644.289	651.920	659.925

Tabella 8.2

Entrate correnti (in migliaia di euro)

Indicatori finanziari dei Comuni della Provincia di Modena per classe dimensionale e area geografica dal 1995 al 2004

Fonte: Certificato del conto consuntivo

Classi demografiche	1995	1996	1997	1998	1999	2000	2001	2002	2003	2004
1 Classe 0 - 1.999	4.953	5.789	5.680	5.724	6.260	6.435	6.067	6.457	6.575	6.008
2 Classe 2.000 - 4.999	37.697	40.851	41.612	42.910	45.658	45.870	46.471	47.730	49.959	51.629
3 Classe 5.000 - 9.999	54.615	58.083	59.375	52.457	52.603	52.706	56.254	55.289	56.210	57.561
4 Classe 10.000 - 19.999	104.828	115.981	121.786	103.099	102.251	98.795	103.548	108.017	109.612	110.049
5 Classe 20.000 - 39.999	72.699	76.941	82.047	74.064	74.819	76.918	81.879	81.525	78.817	79.143
6 Classe 40.000 - 99.999	88.108	95.657	102.181	99.426	84.897	88.103	90.744	87.711	92.650	95.086
7 Classe oltre 99.999	169.821	182.967	189.674	198.383	199.371	206.363	212.427	194.334	203.606	209.609
Totale provinciale	532.721	576.268	602.357	576.062	565.859	575.188	597.389	581.062	597.430	609.085

Area geografica	1995	1996	1997	1998	1999	2000	2001	2002	2003	2004
1 Comunità Montana Modena Est	12.551	13.850	14.043	14.614	15.148	15.289	16.044	16.552	17.246	17.388
2 Comunità Montana del Frignano	33.807	37.121	37.951	38.934	40.903	36.788	36.142	38.271	37.982	37.559
3 Comunità Montana Modena Ovest	6.728	6.893	6.922	7.019	7.321	7.391	7.697	7.796	8.462	9.042
4 Unione Terre dei Castelli	48.913	53.270	58.210	54.840	47.826	41.168	43.135	45.878	46.668	46.310
5 Area di Sassuolo	72.334	78.098	81.206	72.360	78.317	80.643	86.518	88.184	93.635	94.688
6 Area di Castelfranco	32.715	36.654	38.462	33.877	34.927	37.391	40.844	38.700	33.768	35.309
7 Modena capoluogo	169.821	182.967	189.674	198.383	199.371	206.363	212.427	194.334	203.606	209.609
8 Unione del Sorbara	11.289	11.903	11.970	10.205	10.589	10.983	11.559	11.577	12.065	12.468
9 Area di Carpi	89.033	97.377	101.426	90.258	73.072	76.681	77.874	75.717	78.334	80.394
10 Unione Modena Nord	55.530	58.137	62.492	55.573	58.385	62.493	65.148	64.054	65.664	66.319
Totale provinciale	532.721	576.268	602.357	576.062	565.859	575.188	597.389	581.062	597.430	609.085

Tabella 8.3

Entrate correnti (variazione %)

Indicatori finanziari dei Comuni della Provincia di Modena per classe dimensionale e area geografica dal 1995 al 2004

Fonte: Certificato del conto consuntivo

Classi demografiche		1995	1996	1997	1998	1999	2000	2001	2002	2003	2004
1	Classe 0 - 1.999	-5,3	16,9	-1,9	0,8	9,4	2,8	-5,7	6,4	1,8	-8,6
2	Classe 2.000 - 4.999	-0,3	8,4	1,9	3,1	6,4	0,5	1,3	2,7	4,7	3,3
3	Classe 5.000 - 9.999	1,3	6,4	2,2	-11,7	0,3	0,2	6,7	-1,7	1,7	2,4
4	Classe 10.000 - 19.999	-0,7	10,6	5,0	-15,3	-0,8	-3,4	4,8	4,3	1,5	0,4
5	Classe 20.000 - 39.999	4,1	5,8	6,6	-9,7	1,0	2,8	6,4	-0,4	-3,3	0,4
6	Classe 40.000 - 99.999	2,0	8,6	6,8	-2,7	-14,6	3,8	3,0	-3,3	5,6	2,6
7	Classe oltre 99.999	1,9	7,7	3,7	4,6	0,5	3,5	2,9	-8,5	4,8	2,9
Totale provinciale		1,4	8,2	4,5	-4,4	-1,8	1,6	3,9	-2,7	2,8	2,0

Area geografica		1995	1996	1997	1998	1999	2000	2001	2002	2003	2004
1	Comunità Montana Modena Est	0,6	10,3	1,4	4,1	3,7	0,9	4,9	3,2	4,2	0,8
2	Comunità Montana del Frignano	-0,2	9,8	2,2	2,6	5,1	-10,1	-1,8	5,9	-0,8	-1,1
3	Comunità Montana Modena Ovest	0,9	2,4	0,4	1,4	4,3	1,0	4,1	1,3	8,5	6,9
4	Unione Terre dei Castelli	1,4	8,9	9,3	-5,8	-12,8	-13,9	4,8	6,4	1,7	-0,8
5	Area di Sassuolo	-0,7	8,0	4,0	-10,9	8,2	3,0	7,3	1,9	6,2	1,1
6	Area di Castelfranco	5,4	12,0	4,9	-11,9	3,1	7,1	9,2	-5,2	-12,7	4,6
7	Modena capoluogo	1,9	7,7	3,7	4,6	0,5	3,5	2,9	-8,5	4,8	2,9
8	Unione del Sorbara	2,7	5,4	0,6	-14,7	3,8	3,7	5,2	0,2	4,2	3,3
9	Area di Carpi	2,1	9,4	4,2	-11,0	-19,0	4,9	1,6	-2,8	3,5	2,6
10	Unione Modena Nord	0,2	4,7	7,5	-11,1	5,1	7,0	4,2	-1,7	2,5	1,0
Totale provinciale		1,4	8,2	4,5	-4,4	-1,8	1,6	3,9	-2,7	2,8	2,0

Tabella 8.4

Entrate correnti per abitante (in euro)

Indicatori finanziari dei Comuni della Provincia di Modena per classe dimensionale e area geografica dal 1995 al 2004

Fonte: Certificato del conto consuntivo

Classi demografiche		1995	1996	1997	1998	1999	2000	2001	2002	2003	2004
1	Classe 0 - 1.999	960	1.129	1.116	1.127	1.247	1.302	1.228	1.317	1.350	1.236
2	Classe 2.000 - 4.999	781	836	843	864	913	906	913	931	960	980
3	Classe 5.000 - 9.999	831	873	882	767	759	748	786	758	754	755
4	Classe 10.000 - 19.999	847	930	969	814	799	761	787	811	812	803
5	Classe 20.000 - 39.999	795	833	882	788	782	790	827	814	774	766
6	Classe 40.000 - 99.999	875	947	1.011	983	835	860	879	847	885	901
7	Classe oltre 99.999	973	1.045	1.087	1.130	1.133	1.166	1.193	1.090	1.138	1.164
Totale provinciale		874	939	978	929	904	909	934	902	916	923

Area geografica		1995	1996	1997	1998	1999	2000	2001	2002	2003	2004
1	Comunità Montana Modena Est	890	972	976	1.009	1.033	1.016	1.055	1.074	1.098	1.095
2	Comunità Montana del Frignano	951	1.036	1.049	1.065	1.113	986	956	1.003	981	953
3	Comunità Montana Modena Ovest	647	655	656	662	690	703	734	747	807	861
4	Unione Terre dei Castelli	849	913	990	921	792	673	692	724	725	707
5	Area di Sassuolo	726	780	809	719	772	786	838	852	896	899
6	Area di Castelfranco	847	938	970	845	852	888	947	879	745	759
7	Modena capoluogo	973	1.045	1.087	1.130	1.133	1.166	1.193	1.090	1.138	1.164
8	Unione del Sorbara	841	866	842	688	690	694	708	694	703	703
9	Area di Carpi	997	1.086	1.126	995	799	828	831	802	818	831
10	Unione Modena Nord	725	755	808	718	749	795	824	802	811	806
Totale provinciale		874	939	978	929	904	909	934	902	916	923

Tabella 8.5

Entrate proprie (in migliaia di euro)

Indicatori finanziari dei Comuni della Provincia di Modena per classe dimensionale e area geografica dal 1995 al 2004

Fonte: Certificato del conto consuntivo

Classi demografiche		1995	1996	1997	1998	1999	2000	2001	2002	2003	2004
1	Classe 0 - 1.999	3.083	3.943	3.846	3.914	4.549	4.786	4.270	5.058	5.307	4.885
2	Classe 2.000 - 4.999	23.954	27.444	28.409	30.148	33.624	34.520	32.952	37.001	41.257	43.791
3	Classe 5.000 - 9.999	41.152	45.411	47.340	40.960	41.359	42.594	43.069	47.463	51.173	53.114
4	Classe 10.000 - 19.999	81.150	93.258	99.955	82.379	81.978	80.374	80.434	93.514	101.337	103.465
5	Classe 20.000 - 39.999	57.747	62.662	67.977	60.432	61.402	63.091	63.427	72.993	73.375	74.624
6	Classe 40.000 - 99.999	66.324	73.399	80.663	76.740	61.771	65.356	65.765	74.078	81.509	87.638
7	Classe oltre 99.999	110.662	124.843	131.276	143.623	146.765	150.405	150.308	159.005	183.231	189.025
Totale provinciale		384.072	430.960	459.465	438.196	431.447	441.125	440.226	489.112	537.190	556.541

Area geografica		1995	1996	1997	1998	1999	2000	2001	2002	2003	2004
1	Comunità Montana Modena Est	8.700	9.931	10.351	11.096	11.887	12.186	12.390	13.901	15.102	15.843
2	Comunità Montana del Frignano	24.512	28.028	29.129	30.302	32.595	29.144	27.004	31.672	32.402	32.882
3	Comunità Montana Modena Ovest	3.246	3.522	3.545	3.815	4.088	4.245	4.159	4.523	5.848	6.507
4	Unione Terre dei Castelli	40.106	45.129	50.409	47.241	40.277	34.221	33.341	41.204	45.513	45.138
5	Area di Sassuolo	56.707	62.963	66.633	57.202	63.807	67.315	70.150	83.854	89.598	90.574
6	Area di Castelfranco	25.788	30.059	32.064	27.444	28.627	31.535	33.225	35.053	31.079	32.939
7	Modena capoluogo	110.662	124.843	131.276	143.623	146.765	150.405	150.308	159.005	183.231	189.025
8	Unione del Sorbara	7.947	8.781	8.961	7.294	7.787	8.429	8.357	8.746	10.616	11.084
9	Area di Carpi	68.918	76.927	81.540	70.746	52.953	56.984	54.903	61.207	67.467	73.831
10	Unione Modena Nord	37.485	40.777	45.556	39.434	42.662	46.662	46.388	49.947	56.333	58.719
Totale provinciale		384.072	430.960	459.465	438.196	431.447	441.125	440.226	489.112	537.190	556.541

Tabella 8.6

Autonomia finanziaria (quota %)

Indicatori finanziari dei Comuni della Provincia di Modena per classe dimensionale e area geografica dal 1995 al 2004

Fonte: Certificato del conto consuntivo

Classi demografiche	1995	1996	1997	1998	1999	2000	2001	2002	2003	2004
1 Classe 0 - 1.999	62,2	68,1	67,7	68,4	72,7	74,4	70,4	78,3	80,7	81,3
2 Classe 2.000 - 4.999	63,5	67,2	68,3	70,3	73,6	75,3	70,9	77,5	82,6	84,8
3 Classe 5.000 - 9.999	75,3	78,2	79,7	78,1	78,6	80,8	76,6	85,8	91,0	92,3
4 Classe 10.000 - 19.999	77,4	80,4	82,1	79,9	80,2	81,4	77,7	86,6	92,5	94,0
5 Classe 20.000 - 39.999	79,4	81,4	82,9	81,6	82,1	82,0	77,5	89,5	93,1	94,3
6 Classe 40.000 - 99.999	75,3	76,7	78,9	77,2	72,8	74,2	72,5	84,5	88,0	92,2
7 Classe oltre 99.999	65,2	68,2	69,2	72,4	73,6	72,9	70,8	81,8	90,0	90,2
Totale provinciale	72,1	74,8	76,3	76,1	76,2	76,7	73,7	84,2	89,9	91,4
Area geografica	1995	1996	1997	1998	1999	2000	2001	2002	2003	2004
1 Comunità Montana Modena Est	69,3	71,7	73,7	75,9	78,5	79,7	77,2	84,0	87,6	91,1
2 Comunità Montana del Frignano	72,5	75,5	76,8	77,8	79,7	79,2	74,7	82,8	85,3	87,5
3 Comunità Montana Modena Ovest	48,2	51,1	51,2	54,3	55,8	57,4	54,0	58,0	69,1	72,0
4 Unione Terre dei Castelli	82,0	84,7	86,6	86,1	84,2	83,1	77,3	89,8	97,5	97,5
5 Area di Sassuolo	78,4	80,6	82,1	79,1	81,5	83,5	81,1	95,1	95,7	95,7
6 Area di Castelfranco	78,8	82,0	83,4	81,0	82,0	84,3	81,3	90,6	92,0	93,3
7 Modena capoluogo	65,2	68,2	69,2	72,4	73,6	72,9	70,8	81,8	90,0	90,2
8 Unione del Sorbara	70,4	73,8	74,9	71,5	73,5	76,7	72,3	75,5	88,0	88,9
9 Area di Carpi	77,4	79,0	80,4	78,4	72,5	74,3	70,5	80,8	86,1	91,8
10 Unione Modena Nord	67,5	70,1	72,9	71,0	73,1	74,7	71,2	78,0	85,8	88,5
Totale provinciale	72,1	74,8	76,3	76,1	76,2	76,7	73,7	84,2	89,9	91,4

Tabella 8.7

Entrate tributarie (in migliaia di euro)

Indicatori finanziari dei Comuni della Provincia di Modena per classe dimensionale e area geografica dal 1995 al 2004

Fonte: Certificato del conto consuntivo

Classi demografiche		1995	1996	1997	1998	1999	2000	2001	2002	2003	2004
1	Classe 0 - 1.999	1.727	1.942	2.086	2.162	2.424	2.636	2.618	3.252	3.287	3.396
2	Classe 2.000 - 4.999	14.077	15.462	16.612	17.913	19.707	21.016	20.160	23.973	27.348	28.340
3	Classe 5.000 - 9.999	18.510	20.440	23.074	25.104	26.515	28.822	28.975	33.854	38.233	38.228
4	Classe 10.000 - 19.999	36.484	42.247	46.997	48.974	51.011	54.654	54.201	67.437	73.552	74.524
5	Classe 20.000 - 39.999	25.827	29.450	32.213	33.799	34.588	38.879	37.107	49.015	55.115	54.906
6	Classe 40.000 - 99.999	32.946	38.604	39.489	39.074	39.081	43.536	42.219	51.473	58.085	61.009
7	Classe oltre 99.999	56.189	65.690	71.293	73.944	68.700	79.498	78.511	110.491	125.516	127.229
Totale provinciale		185.760	213.835	231.765	240.970	242.026	269.042	263.791	339.496	381.135	387.632

Area geografica		1995	1996	1997	1998	1999	2000	2001	2002	2003	2004
1	Comunità Montana Modena Est	4.572	4.987	5.267	5.761	6.024	6.451	6.344	7.803	8.546	9.092
2	Comunità Montana del Frignano	11.826	12.812	14.390	15.481	16.718	17.975	17.480	22.458	21.748	22.156
3	Comunità Montana Modena Ovest	1.949	2.109	2.154	2.334	2.579	2.763	2.704	2.972	4.257	4.445
4	Unione Terre dei Castelli	17.280	19.619	21.620	23.175	22.341	23.672	23.735	31.693	36.941	35.994
5	Area di Sassuolo	31.789	38.925	40.910	41.516	44.853	47.809	48.340	62.728	67.855	68.342
6	Area di Castelfranco	10.430	11.826	13.167	13.393	13.763	15.162	14.535	20.022	22.780	23.947
7	Modena capoluogo	56.189	65.690	71.293	73.944	68.700	79.498	78.511	110.491	125.516	127.229
8	Unione del Sorbara	3.520	3.953	4.356	4.485	5.025	5.536	5.454	5.749	7.584	7.756
9	Area di Carpi	28.866	32.951	35.054	34.756	33.713	38.541	35.518	41.710	46.840	49.305
10	Unione Modena Nord	19.337	20.964	23.554	26.128	28.309	31.636	31.171	33.870	39.068	39.365
Totale provinciale		185.760	213.835	231.765	240.970	242.026	269.042	263.791	339.496	381.135	387.632

Tabella 8.8

Entrate tributarie (variazione %)

Indicatori finanziari dei Comuni della Provincia di Modena per classe dimensionale e area geografica dal 1995 al 2004

Fonte: Certificato del conto consuntivo

Classi demografiche	1995	1996	1997	1998	1999	2000	2001	2002	2003	2004
1 Classe 0 - 1.999	6,0	12,5	7,4	3,6	12,1	8,8	-0,7	24,2	1,1	3,3
2 Classe 2.000 - 4.999	3,8	9,8	7,4	7,8	10,0	6,6	-4,1	18,9	14,1	3,6
3 Classe 5.000 - 9.999	5,8	10,4	12,9	8,8	5,6	8,7	0,5	16,8	12,9	0,0
4 Classe 10.000 - 19.999	3,7	15,8	11,2	4,2	4,2	7,1	-0,8	24,4	9,1	1,3
5 Classe 20.000 - 39.999	2,6	14,0	9,4	4,9	2,3	12,4	-4,6	32,1	12,4	-0,4
6 Classe 40.000 - 99.999	-2,7	17,2	2,3	-1,1	0,0	11,4	-3,0	21,9	12,8	5,0
7 Classe oltre 99.999	-0,6	16,9	8,5	3,7	-7,1	15,7	-1,2	40,7	13,6	1,4
Totale provinciale	1,3	15,1	8,4	4,0	0,4	11,2	-2,0	28,7	12,3	1,7

Area geografica	1995	1996	1997	1998	1999	2000	2001	2002	2003	2004
1 Comunità Montana Modena Est	3,7	9,1	5,6	9,4	4,6	7,1	-1,7	23,0	9,5	6,4
2 Comunità Montana del Frignano	3,8	8,3	12,3	7,6	8,0	7,5	-2,8	28,5	-3,2	1,9
3 Comunità Montana Modena Ovest	4,4	8,2	2,1	8,3	10,5	7,1	-2,2	9,9	43,2	4,4
4 Unione Terre dei Castelli	4,3	13,5	10,2	7,2	-3,6	6,0	0,3	33,5	16,6	-2,6
5 Area di Sassuolo	1,1	22,4	5,1	1,5	8,0	6,6	1,1	29,8	8,2	0,7
6 Area di Castelfranco	4,1	13,4	11,3	1,7	2,8	10,2	-4,1	37,8	13,8	5,1
7 Modena capoluogo	-0,6	16,9	8,5	3,7	-7,1	15,7	-1,2	40,7	13,6	1,4
8 Unione del Sorbara	4,9	12,3	10,2	3,0	12,1	10,2	-1,5	5,4	31,9	2,3
9 Area di Carpi	1,2	14,1	6,4	-0,8	-3,0	14,3	-7,8	17,4	12,3	5,3
10 Unione Modena Nord	0,1	8,4	12,4	10,9	8,4	11,8	-1,5	8,7	15,3	0,8
Totale provinciale	1,3	15,1	8,4	4,0	0,4	11,2	-2,0	28,7	12,3	1,7

Tabella 8.9

Autonomia tributaria (quota %)

Indicatori finanziari dei Comuni della Provincia di Modena per classe dimensionale e area geografica dal 1995 al 2004

Fonte: Certificato del conto consuntivo

Classi demografiche	1995	1996	1997	1998	1999	2000	2001	2002	2003	2004
1 Classe 0 - 1.999	34,9	33,6	36,7	37,8	38,7	41,0	43,2	50,4	50,0	56,5
2 Classe 2.000 - 4.999	37,3	37,9	39,9	41,7	43,2	45,8	43,4	50,2	54,7	54,9
3 Classe 5.000 - 9.999	33,9	35,2	38,9	47,9	50,4	54,7	51,5	61,2	68,0	66,4
4 Classe 10.000 - 19.999	34,8	36,4	38,6	47,5	49,9	55,3	52,3	62,4	67,1	67,7
5 Classe 20.000 - 39.999	35,5	38,3	39,3	45,6	46,2	50,5	45,3	60,1	69,9	69,4
6 Classe 40.000 - 99.999	37,4	40,4	38,6	39,3	46,0	49,4	46,5	58,7	62,7	64,2
7 Classe oltre 99.999	33,1	35,9	37,6	37,3	34,5	38,5	37,0	56,9	61,6	60,7
Totale provinciale	34,9	37,1	38,5	41,8	42,8	46,8	44,2	58,4	63,8	63,6

Area geografica	1995	1996	1997	1998	1999	2000	2001	2002	2003	2004
1 Comunità Montana Modena Est	36,4	36,0	37,5	39,4	39,8	42,2	39,5	47,1	49,6	52,3
2 Comunità Montana del Frignano	35,0	34,5	37,9	39,8	40,9	48,9	48,4	58,7	57,3	59,0
3 Comunità Montana Modena Ovest	29,0	30,6	31,1	33,2	35,2	37,4	35,1	38,1	50,3	49,2
4 Unione Terre dei Castelli	35,3	36,8	37,1	42,3	46,7	57,5	55,0	69,1	79,2	77,7
5 Area di Sassuolo	43,9	49,8	50,4	57,4	57,3	59,3	55,9	71,1	72,5	72,2
6 Area di Castelfranco	31,9	32,3	34,2	39,5	39,4	40,5	35,6	51,7	67,5	67,8
7 Modena capoluogo	33,1	35,9	37,6	37,3	34,5	38,5	37,0	56,9	61,6	60,7
8 Unione del Sorbara	31,2	33,2	36,4	43,9	47,5	50,4	47,2	49,7	62,9	62,2
9 Area di Carpi	32,4	33,8	34,6	38,5	46,1	50,3	45,6	55,1	59,8	61,3
10 Unione Modena Nord	34,8	36,1	37,7	47,0	48,5	50,6	47,8	52,9	59,5	59,4
Totale provinciale	34,9	37,1	38,5	41,8	42,8	46,8	44,2	58,4	63,8	63,6

Tabella 8.10

Pressione tributaria (in euro)

Indicatori finanziari dei Comuni della Provincia di Modena per classe dimensionale e area geografica dal 1995 al 2004

Fonte: Certificato del conto consuntivo

Classi demografiche	1995	1996	1997	1998	1999	2000	2001	2002	2003	2004
1 Classe 0 - 1.999	335	379	410	426	483	533	530	663	675	698
2 Classe 2.000 - 4.999	292	316	336	361	394	415	396	468	526	538
3 Classe 5.000 - 9.999	282	307	343	367	383	409	405	464	513	501
4 Classe 10.000 - 19.999	295	339	374	387	399	421	412	506	545	544
5 Classe 20.000 - 39.999	282	319	346	359	362	399	375	489	541	531
6 Classe 40.000 - 99.999	327	382	391	386	384	425	409	497	555	578
7 Classe oltre 99.999	322	375	409	421	390	449	441	620	702	706
Totale provinciale	305	348	376	388	387	425	413	527	585	587

Area geografica	1995	1996	1997	1998	1999	2000	2001	2002	2003	2004
1 Comunità Montana Modena Est	324	350	366	398	411	429	417	506	544	572
2 Comunità Montana del Frignano	333	358	398	423	455	482	462	588	562	562
3 Comunità Montana Modena Ovest	187	201	204	220	243	263	258	285	406	423
4 Unione Terre dei Castelli	300	336	368	389	370	387	381	500	574	550
5 Area di Sassuolo	319	389	407	412	442	466	468	606	649	649
6 Area di Castelfranco	270	303	332	334	336	360	337	455	502	515
7 Modena capoluogo	322	375	409	421	390	449	441	620	702	706
8 Unione del Sorbara	262	287	306	302	328	350	334	345	442	437
9 Area di Carpi	323	368	389	383	368	416	379	442	489	510
10 Unione Modena Nord	253	272	305	337	363	403	394	424	482	478
Totale provinciale	305	348	376	388	387	425	413	527	585	587

Tabella 8.11

Spesa per rata mutui (in migliaia di euro)

Indicatori finanziari dei Comuni della Provincia di Modena per classe dimensionale e area geografica dal 1995 al 2004

Fonte: Certificato del conto consuntivo

Classi demografiche	1995	1996	1997	1998	1999	2000	2001	2002	2003	2004
1 Classe 0 - 1.999	1.282	1.345	1.318	1.351	1.259	1.172	1.058	1.058	1.030	966
2 Classe 2.000 - 4.999	8.754	7.045	6.836	6.934	7.706	6.780	6.815	6.929	6.486	7.291
3 Classe 5.000 - 9.999	8.252	6.579	5.706	6.296	6.118	5.557	5.460	5.679	6.740	5.510
4 Classe 10.000 - 19.999	19.015	14.062	14.132	14.562	16.767	14.327	14.266	14.544	17.021	17.056
5 Classe 20.000 - 39.999	8.630	6.575	5.709	6.176	6.325	6.000	6.056	6.534	11.274	6.151
6 Classe 40.000 - 99.999	11.928	7.957	8.031	8.837	7.794	7.473	7.201	6.977	7.154	7.248
7 Classe oltre 99.999	27.964	18.887	17.928	18.410	37.587	30.088	18.077	11.562	9.553	7.446
Totale provinciale	85.825	62.452	59.660	62.566	83.556	71.397	58.934	53.282	59.258	51.669
Area geografica	1995	1996	1997	1998	1999	2000	2001	2002	2003	2004
1 Comunità Montana Modena Est	2.789	2.151	2.160	2.234	2.354	2.321	2.288	2.294	2.219	2.408
2 Comunità Montana del Frignano	7.277	6.360	6.480	6.804	7.469	6.374	6.323	6.335	7.712	6.543
3 Comunità Montana Modena Ovest	1.565	979	1.073	1.170	1.179	895	913	921	928	969
4 Unione Terre dei Castelli	6.212	4.113	4.016	4.825	5.456	4.447	4.079	4.957	8.238	5.696
5 Area di Sassuolo	11.352	9.056	8.116	7.869	7.140	7.806	7.218	7.325	7.676	8.177
6 Area di Castelfranco	3.422	2.875	2.850	3.062	2.770	2.793	2.458	2.109	2.147	2.268
7 Modena capoluogo	27.964	18.887	17.928	18.410	37.587	30.088	18.077	11.562	9.553	7.446
8 Unione del Sorbara	2.270	2.098	1.718	1.640	1.300	1.383	1.180	1.104	1.085	1.027
9 Area di Carpi	12.696	8.749	8.678	9.401	8.345	7.925	7.703	7.751	7.925	8.002
10 Unione Modena Nord	10.279	7.184	6.642	7.151	9.956	7.365	8.694	8.924	11.776	9.133
Totale provinciale	85.825	62.452	59.660	62.566	83.556	71.397	58.934	53.282	59.258	51.669

Tabella 8.12

Spesa per il personale (in migliaia di euro)

Indicatori finanziari dei Comuni della Provincia di Modena per classe dimensionale e area geografica dal 1995 al 2004

Fonte: Certificato del conto consuntivo

Classi demografiche	1995	1996	1997	1998	1999	2000	2001	2002	2003	2004
1 Classe 0 - 1.999	1.373	1.455	1.724	1.585	1.710	1.710	1.819	1.903	1.903	1.827
2 Classe 2.000 - 4.999	11.289	12.403	13.179	12.938	13.370	13.214	14.250	14.515	15.258	15.988
3 Classe 5.000 - 9.999	13.842	15.592	16.994	16.817	17.304	16.540	17.175	17.262	17.307	18.276
4 Classe 10.000 - 19.999	22.251	25.514	29.254	27.929	28.787	27.511	29.675	30.597	30.630	31.907
5 Classe 20.000 - 39.999	18.038	19.560	21.933	20.773	21.673	20.585	21.861	21.274	21.168	22.040
6 Classe 40.000 - 99.999	25.919	29.122	30.318	28.240	27.534	27.364	28.780	29.684	30.110	31.588
7 Classe oltre 99.999	52.634	56.690	61.391	59.497	61.844	60.855	64.293	63.305	65.430	68.470
Totale provinciale	145.347	160.336	174.794	167.780	172.222	167.778	177.854	178.541	181.805	190.097

Area geografica	1995	1996	1997	1998	1999	2000	2001	2002	2003	2004
1 Comunità Montana Modena Est	3.492	3.852	4.146	4.003	4.098	3.908	4.319	4.335	4.587	4.791
2 Comunità Montana del Frignano	8.745	9.568	10.568	10.189	10.461	9.903	10.287	10.540	11.230	11.705
3 Comunità Montana Modena Ovest	1.996	2.202	2.301	2.271	2.400	2.444	2.582	2.666	2.722	2.864
4 Unione Terre dei Castelli	10.654	11.660	12.991	12.707	12.920	11.919	12.689	12.599	9.590	10.105
5 Area di Sassuolo	16.630	18.505	20.420	20.124	21.400	20.422	22.225	22.461	23.337	24.467
6 Area di Castelfranco	7.644	8.667	9.950	9.647	10.195	9.873	10.513	10.223	10.458	10.989
7 Modena capoluogo	52.634	56.690	61.391	59.497	61.844	60.855	64.293	63.305	65.430	68.470
8 Unione del Sorbara	3.120	3.509	3.801	3.713	3.620	3.223	3.194	3.288	3.382	3.522
9 Area di Carpi	24.313	27.591	29.156	26.931	25.803	25.995	27.133	28.009	28.888	30.345
10 Unione Modena Nord	16.118	18.092	20.071	18.698	19.480	19.236	20.618	21.115	22.182	22.839
Totale provinciale	145.347	160.336	174.794	167.780	172.222	167.778	177.854	178.541	181.805	190.097

Tabella 8.13

Rigidità della spesa (quota %)

Indicatori finanziari dei Comuni della Provincia di Modena per classe dimensionale e area geografica dal 1995 al 2004

Fonte: Certificato del conto consuntivo

Classi demografiche	1995	1996	1997	1998	1999	2000	2001	2002	2003	2004
1 Classe 0 - 1.999	53,6	48,4	53,6	51,3	47,4	44,8	47,4	45,9	44,6	46,5
2 Classe 2.000 - 4.999	53,2	47,6	48,1	46,3	46,2	43,6	45,3	44,9	43,5	45,1
3 Classe 5.000 - 9.999	40,5	38,2	38,2	44,1	44,5	41,9	40,2	41,5	42,8	41,3
4 Classe 10.000 - 19.999	39,4	34,1	35,6	41,2	44,6	42,3	42,4	41,8	43,5	44,5
5 Classe 20.000 - 39.999	36,7	34,0	33,7	36,4	37,4	34,6	34,1	34,1	41,2	35,6
6 Classe 40.000 - 99.999	43,0	38,8	37,5	37,3	41,6	39,5	39,7	41,8	40,2	40,8
7 Classe oltre 99.999	47,5	41,3	41,8	39,3	49,9	44,1	38,8	38,5	36,8	36,2
Totale provinciale	43,4	38,7	38,9	40,0	45,2	41,6	39,6	39,9	40,3	39,7

Area geografica	1995	1996	1997	1998	1999	2000	2001	2002	2003	2004
1 Comunità Montana Modena Est	50,0	43,3	44,9	42,7	42,6	40,7	41,2	40,1	39,5	41,4
2 Comunità Montana del Frignano	47,4	42,9	44,9	43,6	43,8	44,2	46,0	44,1	49,9	48,6
3 Comunità Montana Modena Ovest	52,9	46,2	48,7	49,0	48,9	45,2	45,4	46,0	43,1	42,4
4 Unione Terre dei Castelli	34,5	29,6	29,2	32,0	38,4	39,8	38,9	38,3	38,2	34,1
5 Area di Sassuolo	38,7	35,3	35,1	38,7	36,4	35,0	34,0	33,8	33,1	34,5
6 Area di Castelfranco	33,8	31,5	33,3	37,5	37,1	33,9	31,8	31,9	37,3	37,5
7 Modena capoluogo	47,5	41,3	41,8	39,3	49,9	44,1	38,8	38,5	36,8	36,2
8 Unione del Sorbara	47,7	47,1	46,1	52,5	46,5	41,9	37,8	37,9	37,0	36,5
9 Area di Carpi	41,6	37,3	37,3	40,3	46,7	44,2	44,7	47,2	47,0	47,7
10 Unione Modena Nord	47,5	43,5	42,7	46,5	50,4	42,6	45,0	46,9	51,7	48,2
Totale provinciale	43,4	38,7	38,9	40,0	45,2	41,6	39,6	39,9	40,3	39,7

Tabella 8.14

Incidenza spesa di personale

Indicatori finanziari dei Comuni della Provincia di Modena per classe dimensionale e area geografica dal 1995 al 2004

Fonte: Certificato del conto consuntivo

Classi demografiche		1995	1996	1997	1998	1999	2000	2001	2002	2003	2004
1	Classe 0 - 1.999	27,7	25,1	30,4	27,7	27,3	26,6	30,0	29,5	28,9	30,4
2	Classe 2.000 - 4.999	29,9	30,4	31,7	30,2	29,3	28,8	30,7	30,4	30,5	31,0
3	Classe 5.000 - 9.999	25,3	26,8	28,6	32,1	32,9	31,4	30,5	31,2	30,8	31,7
4	Classe 10.000 - 19.999	21,2	22,0	24,0	27,1	28,2	27,8	28,7	28,3	27,9	29,0
5	Classe 20.000 - 39.999	24,8	25,4	26,7	28,0	29,0	26,8	26,7	26,1	26,9	27,8
6	Classe 40.000 - 99.999	29,4	30,4	29,7	28,4	32,4	31,1	31,7	33,8	32,5	33,2
7	Classe oltre 99.999	31,0	31,0	32,4	30,0	31,0	29,5	30,3	32,6	32,1	32,7
Totale provinciale		27,3	27,8	29,0	29,1	30,4	29,2	29,8	30,7	30,4	31,2
Area geografica		1995	1996	1997	1998	1999	2000	2001	2002	2003	2004
1	Comunità Montana Modena Est	27,8	27,8	29,5	27,4	27,1	25,6	26,9	26,2	26,6	27,6
2	Comunità Montana del Frignano	25,9	25,8	27,8	26,2	25,6	26,9	28,5	27,5	29,6	31,2
3	Comunità Montana Modena Ovest	29,7	31,9	33,2	32,4	32,8	33,1	33,5	34,2	32,2	31,7
4	Unione Terre dei Castelli	21,8	21,9	22,3	23,2	27,0	29,0	29,4	27,5	20,5	21,8
5	Area di Sassuolo	23,0	23,7	25,1	27,8	27,3	25,3	25,7	25,5	24,9	25,8
6	Area di Castelfranco	23,4	23,6	25,9	28,5	29,2	26,4	25,7	26,4	31,0	31,1
7	Modena capoluogo	31,0	31,0	32,4	30,0	31,0	29,5	30,3	32,6	32,1	32,7
8	Unione del Sorbara	27,6	29,5	31,8	36,4	34,2	29,3	27,6	28,4	28,0	28,2
9	Area di Carpi	27,3	28,3	28,7	29,8	35,3	33,9	34,8	37,0	36,9	37,7
10	Unione Modena Nord	29,0	31,1	32,1	33,6	33,4	30,8	31,6	33,0	33,8	34,4
Totale provinciale		27,3	27,8	29,0	29,1	30,4	29,2	29,8	30,7	30,4	31,2

Tabella 8.15

Spese per investimenti (in migliaia di euro)

Indicatori finanziari dei Comuni della Provincia di Modena per classe dimensionale e area geografica dal 1995 al 2004

Fonte: Certificato del conto consuntivo

Classi demografiche	1995	1996	1997	1998	1999	2000	2001	2002	2003	2004
1 Classe 0 - 1.999	4.196	2.041	1.402	3.096	1.844	3.651	3.076	4.733	5.569	3.033
2 Classe 2.000 - 4.999	12.400	14.026	15.429	20.034	13.286	15.927	19.280	21.071	31.204	20.076
3 Classe 5.000 - 9.999	10.761	16.465	20.029	15.215	13.450	19.180	18.742	14.983	21.337	21.112
4 Classe 10.000 - 19.999	28.294	31.039	41.519	43.524	34.466	39.156	36.677	46.235	51.430	55.000
5 Classe 20.000 - 39.999	18.090	18.510	25.157	19.372	18.735	23.257	21.526	38.715	34.453	28.353
6 Classe 40.000 - 99.999	21.098	29.683	13.827	25.269	14.527	29.413	19.261	20.636	49.830	44.056
7 Classe oltre 99.999	43.857	50.874	41.304	42.874	30.047	48.395	58.507	77.794	107.552	52.460
Totale provinciale	138.697	162.638	158.667	169.383	126.356	178.979	177.069	224.165	301.375	224.090

Area geografica	1995	1996	1997	1998	1999	2000	2001	2002	2003	2004
1 Comunità Montana Modena Est	4.321	4.617	6.152	5.831	4.549	5.090	6.786	7.594	9.684	6.168
2 Comunità Montana del Frignano	12.663	15.504	16.432	17.041	13.174	14.080	13.315	17.696	19.178	19.998
3 Comunità Montana Modena Ovest	2.034	3.038	3.180	2.802	2.231	2.592	2.549	2.747	10.784	4.769
4 Unione Terre dei Castelli	11.334	11.070	18.221	10.621	10.800	8.934	12.236	17.390	24.339	20.790
5 Area di Sassuolo	25.802	27.277	24.592	40.265	20.195	24.840	28.628	32.574	52.273	40.593
6 Area di Castelfranco	8.775	8.280	9.844	9.820	10.972	6.132	7.418	16.570	13.544	10.825
7 Modena capoluogo	43.857	50.874	41.304	42.874	30.047	48.395	58.507	77.794	107.552	52.460
8 Unione del Sorbara	2.453	3.432	3.297	3.268	1.357	3.315	3.231	3.101	3.685	3.520
9 Area di Carpi	15.124	23.959	17.788	19.690	12.538	26.724	17.520	21.141	35.810	42.261
10 Unione Modena Nord	12.333	14.588	17.859	17.172	20.494	38.879	26.879	27.558	24.526	22.707
Totale provinciale	138.697	162.638	158.667	169.383	126.356	178.979	177.069	224.165	301.375	224.090

Tabella 8.16

Spese d'investimento per abitante (in euro)

Indicatori finanziari dei Comuni della Provincia di Modena per classe dimensionale e area geografica dal 1995 al 2004

Fonte: Certificato del conto consuntivo

Classi demografiche	1995	1996	1997	1998	1999	2000	2001	2002	2003	2004
1 Classe 0 - 1.999	814	398	276	610	367	739	622	965	1.144	624
2 Classe 2.000 - 4.999	257	287	312	403	266	315	379	411	600	381
3 Classe 5.000 - 9.999	164	247	298	223	194	272	262	206	286	277
4 Classe 10.000 - 19.999	229	249	330	344	269	302	279	347	381	401
5 Classe 20.000 - 39.999	198	200	270	206	196	239	217	387	338	274
6 Classe 40.000 - 99.999	209	294	137	250	143	287	186	199	476	418
7 Classe oltre 99.999	251	291	237	244	171	273	329	436	601	291
Totale provinciale	227	265	258	273	202	283	277	348	462	340

Area geografica	1995	1996	1997	1998	1999	2000	2001	2002	2003	2004
1 Comunità Montana Modena Est	306	324	428	403	310	338	446	493	617	388
2 Comunità Montana del Frignano	356	433	454	466	358	378	352	464	495	507
3 Comunità Montana Modena Ovest	196	289	301	264	210	247	243	263	1.029	454
4 Unione Terre dei Castelli	197	190	310	178	179	146	196	274	378	318
5 Area di Sassuolo	259	272	245	400	199	242	277	315	500	386
6 Area di Castelfranco	227	212	248	245	267	146	172	376	299	233
7 Modena capoluogo	251	291	237	244	171	273	329	436	601	291
8 Unione del Sorbara	183	250	232	220	88	210	198	186	215	199
9 Area di Carpi	169	267	197	217	137	289	187	224	374	437
10 Unione Modena Nord	161	189	231	222	263	495	340	345	303	276
Totale provinciale	227	265	258	273	202	283	277	348	462	340

Tabella 8.17

Avanzo disponibile (in migliaia di euro)

Indicatori finanziari dei Comuni della Provincia di Modena per classe dimensionale e area geografica dal 1995 al 2004

Fonte: Certificato del conto consuntivo

Classi demografiche	1995	1996	1997	1998	1999	2000	2001	2002	2003	2004
1 Classe 0 - 1.999	338	373	211	386	364	361	234	250	222	198
2 Classe 2.000 - 4.999	3.349	3.285	2.012	1.266	1.322	1.194	1.160	1.204	1.483	1.403
3 Classe 5.000 - 9.999	8.130	4.140	2.699	1.918	2.272	1.677	2.045	1.923	2.322	2.322
4 Classe 10.000 - 19.999	6.957	6.362	4.528	3.912	3.087	4.456	4.281	4.790	3.804	3.289
5 Classe 20.000 - 39.999	7.489	4.481	2.585	2.991	2.538	2.131	2.261	2.366	3.082	2.479
6 Classe 40.000 - 99.999	16.099	4.807	3.281	3.328	4.350	2.294	1.072	1.109	344	1.790
7 Classe oltre 99.999	897	2.379	1.077	630	97	5	25	104	194	49
Totale provinciale	43.259	25.826	16.393	14.430	14.031	12.120	11.078	11.746	11.451	11.530

Area geografica	1995	1996	1997	1998	1999	2000	2001	2002	2003	2004
1 Comunità Montana Modena Est	1.215	740	395	460	404	422	572	435	370	256
2 Comunità Montana del Frignano	2.807	2.584	1.526	1.067	952	885	587	545	814	1.004
3 Comunità Montana Modena Ovest	437	462	194	143	155	98	95	217	243	230
4 Unione Terre dei Castelli	4.357	3.220	2.217	1.921	1.441	1.135	1.140	1.238	1.376	1.292
5 Area di Sassuolo	11.072	6.255	4.293	3.447	5.800	3.933	3.894	3.788	2.819	3.288
6 Area di Castelfranco	4.827	3.681	1.843	1.517	1.187	625	1.001	1.172	1.657	1.296
7 Modena capoluogo	897	2.379	1.077	630	97	5	25	104	194	49
8 Unione del Sorbara	602	385	308	171	438	381	398	415	563	376
9 Area di Carpi	9.573	2.931	2.128	2.859	1.438	1.743	954	1.078	586	1.553
10 Unione Modena Nord	7.471	3.189	2.413	2.216	2.118	2.892	2.413	2.754	2.829	2.187
Totale provinciale	43.259	25.826	16.393	14.430	14.031	12.120	11.078	11.746	11.451	11.530

Tabella 8.18

Avanzo disponibile per abitante (in euro)

Indicatori finanziari dei Comuni della Provincia di Modena per classe dimensionale e area geografica dal 1995 al 2004

Fonte: Certificato del conto consuntivo

Classi demografiche	1995	1996	1997	1998	1999	2000	2001	2002	2003	2004
1 Classe 0 - 1.999	66	73	42	76	73	73	47	51	46	41
2 Classe 2.000 - 4.999	69	67	41	25	26	24	23	23	28	27
3 Classe 5.000 - 9.999	124	62	40	28	33	24	29	26	31	30
4 Classe 10.000 - 19.999	56	51	36	31	24	34	33	36	28	24
5 Classe 20.000 - 39.999	82	49	28	32	27	22	23	24	30	24
6 Classe 40.000 - 99.999	160	48	32	33	43	22	10	11	3	17
7 Classe oltre 99.999	5	14	6	4	1	0	0	1	1	0
Totale provinciale	71	42	27	23	22	19	17	18	18	17

Area geografica	1995	1996	1997	1998	1999	2000	2001	2002	2003	2004
1 Comunità Montana Modena Est	86	52	27	32	28	28	38	28	24	16
2 Comunità Montana del Frignano	79	72	42	29	26	24	16	14	21	25
3 Comunità Montana Modena Ovest	42	44	18	13	15	9	9	21	23	22
4 Unione Terre dei Castelli	76	55	38	32	24	19	18	20	21	20
5 Area di Sassuolo	111	62	43	34	57	38	38	37	27	31
6 Area di Castelfranco	125	94	46	38	29	15	23	27	37	28
7 Modena capoluogo	5	14	6	4	1	0	0	1	1	0
8 Unione del Sorbara	45	28	22	11	29	24	24	25	33	21
9 Area di Carpi	107	33	24	32	16	19	10	11	6	16
10 Unione Modena Nord	98	41	31	29	27	37	31	34	35	27
Totale provinciale	71	42	27	23	22	19	17	18	18	17

Tabella 8.19

Tasso di indebitamento (quota %) - Debito residuo / Entrate correnti

Indicatori finanziari dei Comuni della Provincia di Modena per classe dimensionale e area geografica dal 1998 al 2004

Fonte: Certificato del conto consuntivo

Classi demografiche	1998	1999	2000	2001	2002	2003	2004
1 Classe 0 - 1.999	112,6	117,8	114,3	120,2	115,0	107,8	122,3
2 Classe 2.000 - 4.999	115,0	105,6	100,0	112,6	110,3	118,9	120,2
3 Classe 5.000 - 9.999	79,4	80,9	74,8	85,9	93,2	93,5	91,4
4 Classe 10.000 - 19.999	95,2	104,1	119,4	121,3	132,4	138,4	149,8
5 Classe 20.000 - 39.999	64,9	64,2	69,3	68,3	79,7	86,7	88,3
6 Classe 40.000 - 99.999	59,1	66,4	67,9	62,6	64,8	72,0	78,9
7 Classe oltre 99.999	57,0	47,6	34,0	27,9	26,8	24,6	26,9
Totale provinciale	72,1	71,4	68,5	67,9	73,7	76,3	80,1
Area geografica	1998	1999	2000	2001	2002	2003	2004
1 Comunità Montana Modena Est	128,2	124,5	107,0	112,9	110,2	111,3	115,5
2 Comunità Montana del Frignano	128,5	120,8	139,3	141,5	132,1	138,6	149,7
3 Comunità Montana Modena Ovest	131,0	121,2	106,0	108,5	107,0	116,0	117,3
4 Unione Terre dei Castelli	69,0	78,5	73,2	91,8	90,2	85,1	92,0
5 Area di Sassuolo	88,3	78,1	82,2	79,5	86,1	98,4	110,6
6 Area di Castelfranco	43,3	44,2	42,8	36,9	47,6	54,0	49,1
7 Modena capoluogo	57,0	47,6	34,0	27,9	26,8	24,6	26,9
8 Unione del Sorbara	58,2	57,0	62,5	68,1	88,9	78,5	52,9
9 Area di Carpi	62,7	74,9	73,4	69,0	87,4	93,3	98,1
10 Unione Modena Nord	81,8	97,5	116,3	128,4	136,1	139,3	143,0
Totale provinciale	72,1	71,4	68,5	67,9	73,7	76,3	80,1

Tabella 8.20

Tasso medio di interesse (quota %)

Indicatori finanziari dei Comuni della Provincia di Modena per classe dimensionale e area geografica dal 1998 al 2004

Fonte: Certificato del conto consuntivo

Classi demografiche	1998	1999	2000	2001	2002	2003	2004
1 Classe 0 - 1.999	11,4	7,8	7,0	5,7	5,6	5,5	5,5
2 Classe 2.000 - 4.999	8,9	7,8	7,3	7,0	5,6	6,1	5,4
3 Classe 5.000 - 9.999	8,8	7,5	7,0	7,0	5,4	5,2	5,1
4 Classe 10.000 - 19.999	10,6	8,2	7,3	6,3	5,6	5,2	4,7
5 Classe 20.000 - 39.999	8,8	6,9	6,6	5,9	4,0	4,7	4,4
6 Classe 40.000 - 99.999	9,1	8,0	7,3	6,1	5,9	5,8	5,0
7 Classe oltre 99.999	8,2	6,9	4,7	5,0	4,2	3,7	3,8
Totale provinciale	9,1	7,5	6,5	6,1	5,2	5,1	4,8

Area geografica	1998	1999	2000	2001	2002	2003	2004
1 Comunità Montana Modena Est	7,7	7,0	6,3	6,8	5,8	5,7	5,1
2 Comunità Montana del Frignano	8,0	7,1	6,5	5,8	5,8	5,8	5,5
3 Comunità Montana Modena Ovest	8,8	8,1	6,9	6,7	4,1	6,1	5,5
4 Unione Terre dei Castelli	8,6	7,5	6,7	7,4	5,9	5,4	5,0
5 Area di Sassuolo	8,6	6,8	7,0	6,1	4,5	5,3	4,6
6 Area di Castelfranco	8,8	8,1	7,2	5,7	5,3	4,5	5,1
7 Modena capoluogo	8,2	6,9	4,7	5,0	4,2	3,7	3,8
8 Unione del Sorbara	9,0	6,0	8,1	5,8	3,4	3,7	4,1
9 Area di Carpi	10,0	8,8	8,1	6,8	6,0	5,5	4,9
10 Unione Modena Nord	15,5	9,3	7,3	6,3	5,3	5,1	4,6
Totale provinciale	9,1	7,5	6,5	6,1	5,2	5,1	4,8

PARTE NONA
- *GRAFICI* -

Grafico 9.1

COMPOSIZIONE DELLE ENTRATE TOTALI



Grafico 9.2

COMPOSIZIONE DELLE ENTRATE CORRENTI

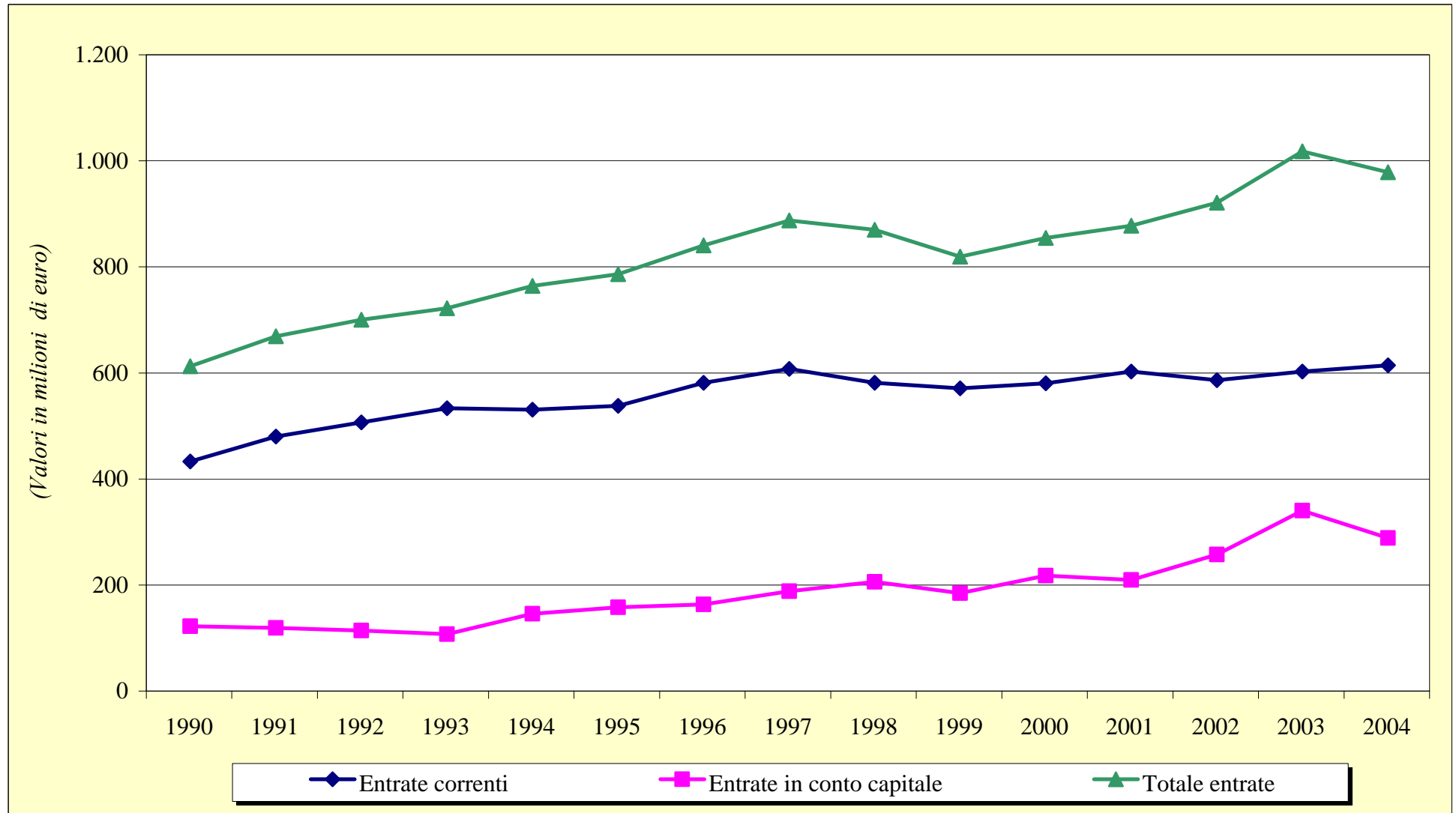

Grafico 9.3

COMPOSIZIONE DELLE ENTRATE IN CONTO CAPITALE

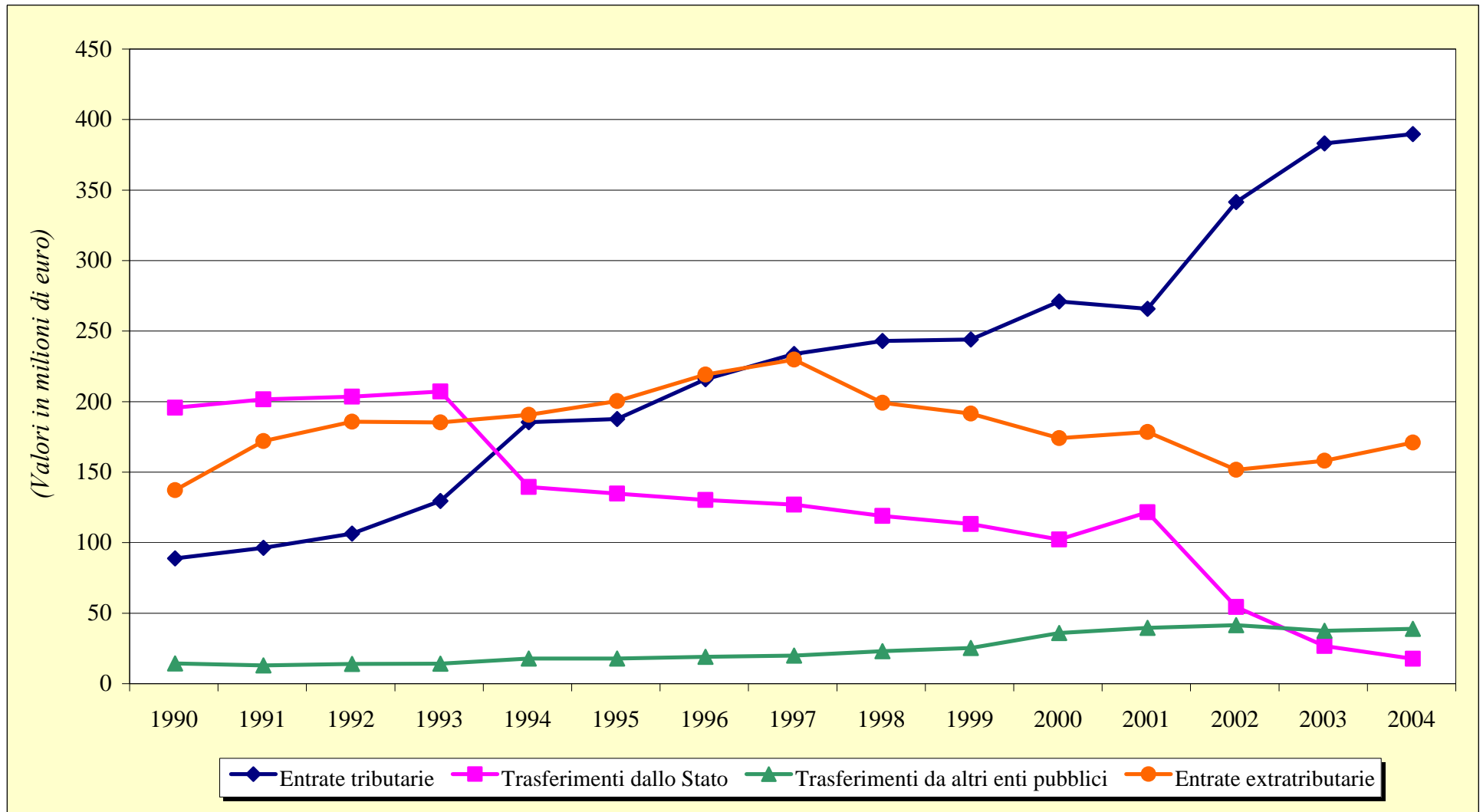

Grafico 9.4

COMPOSIZIONE DELLE SPESE

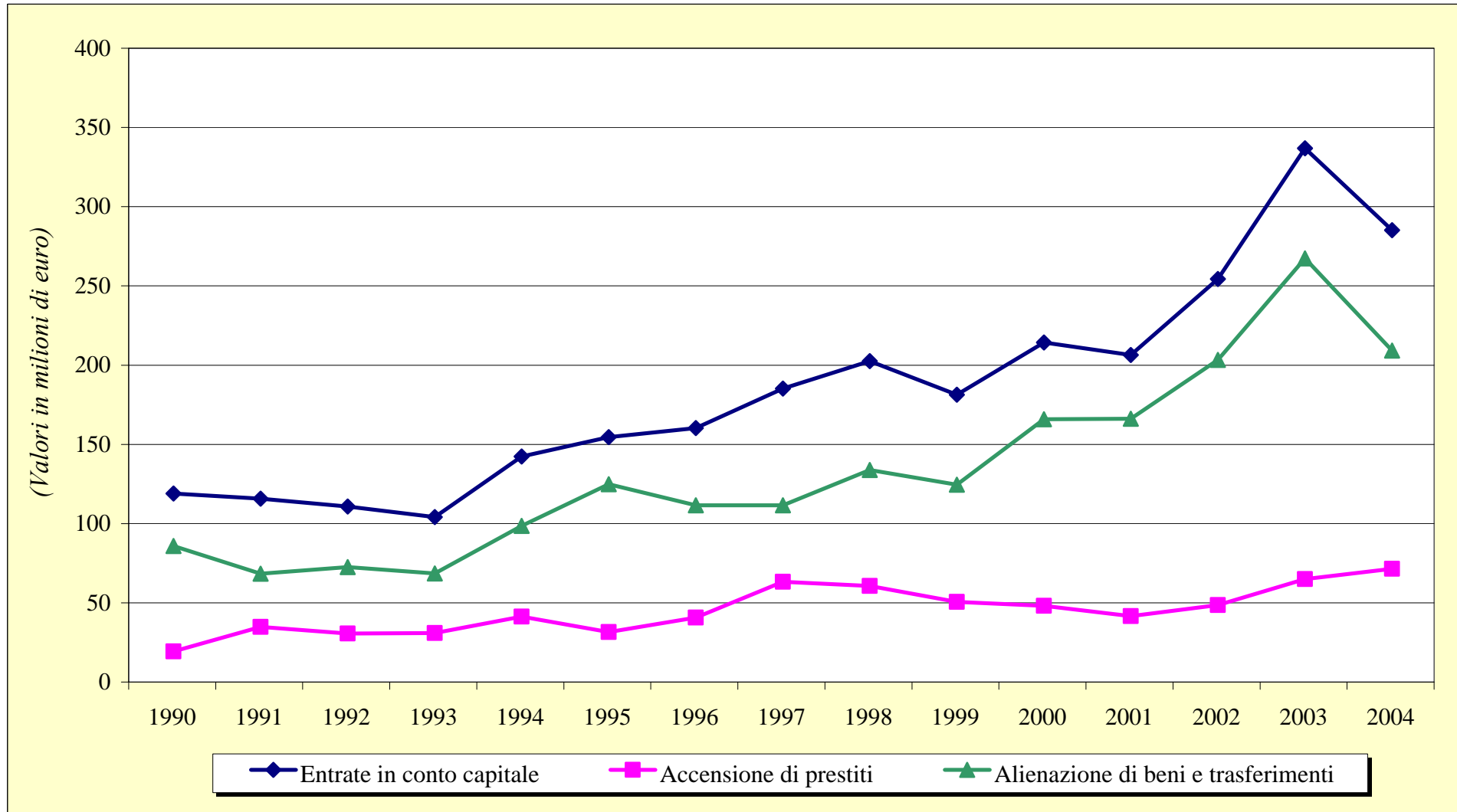

Grafico 9.5

COMPOSIZIONE DELLE SPESE CORRENTI

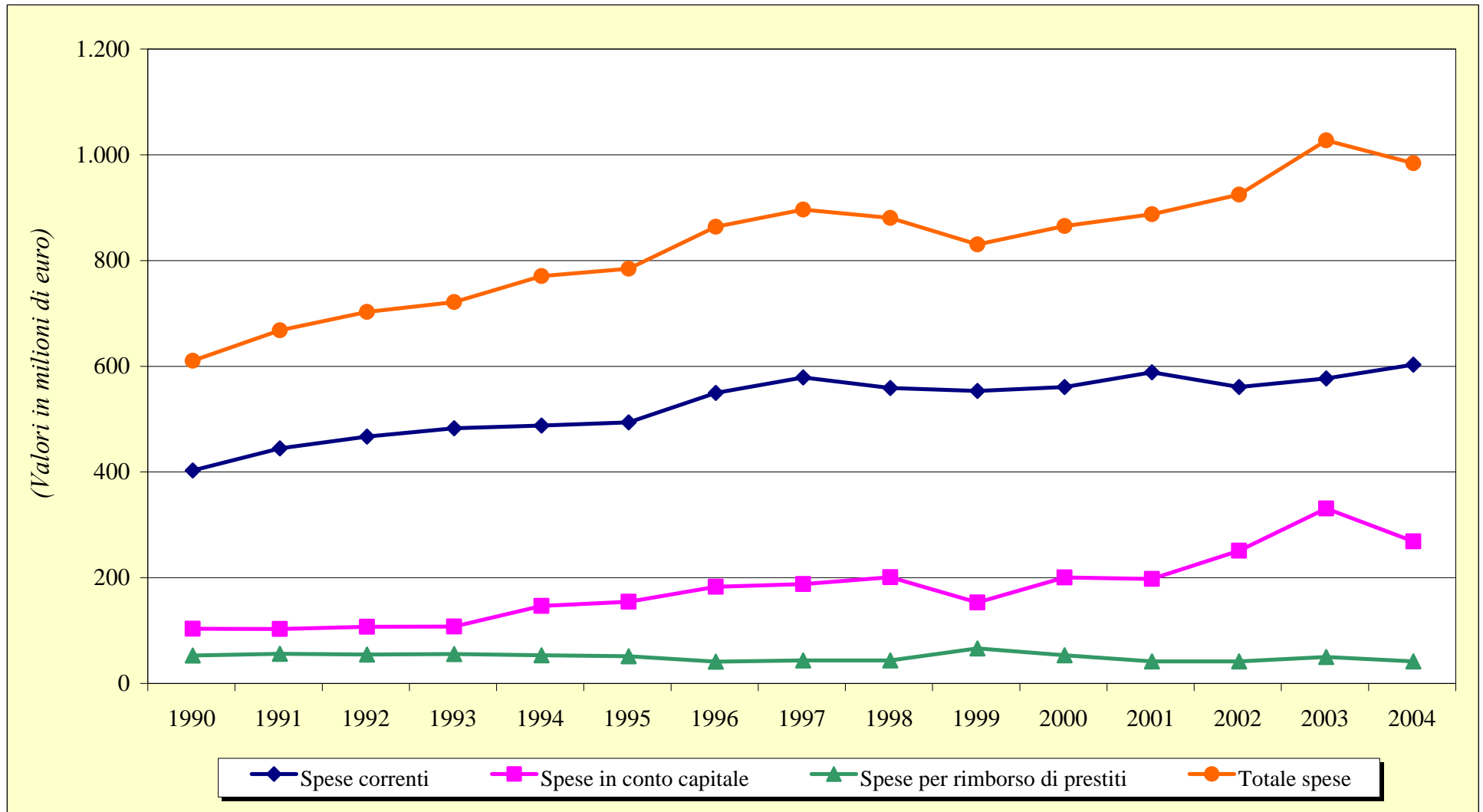

Grafico 9.6

COMPOSIZIONE SPESE IN CONTO CAPITALE

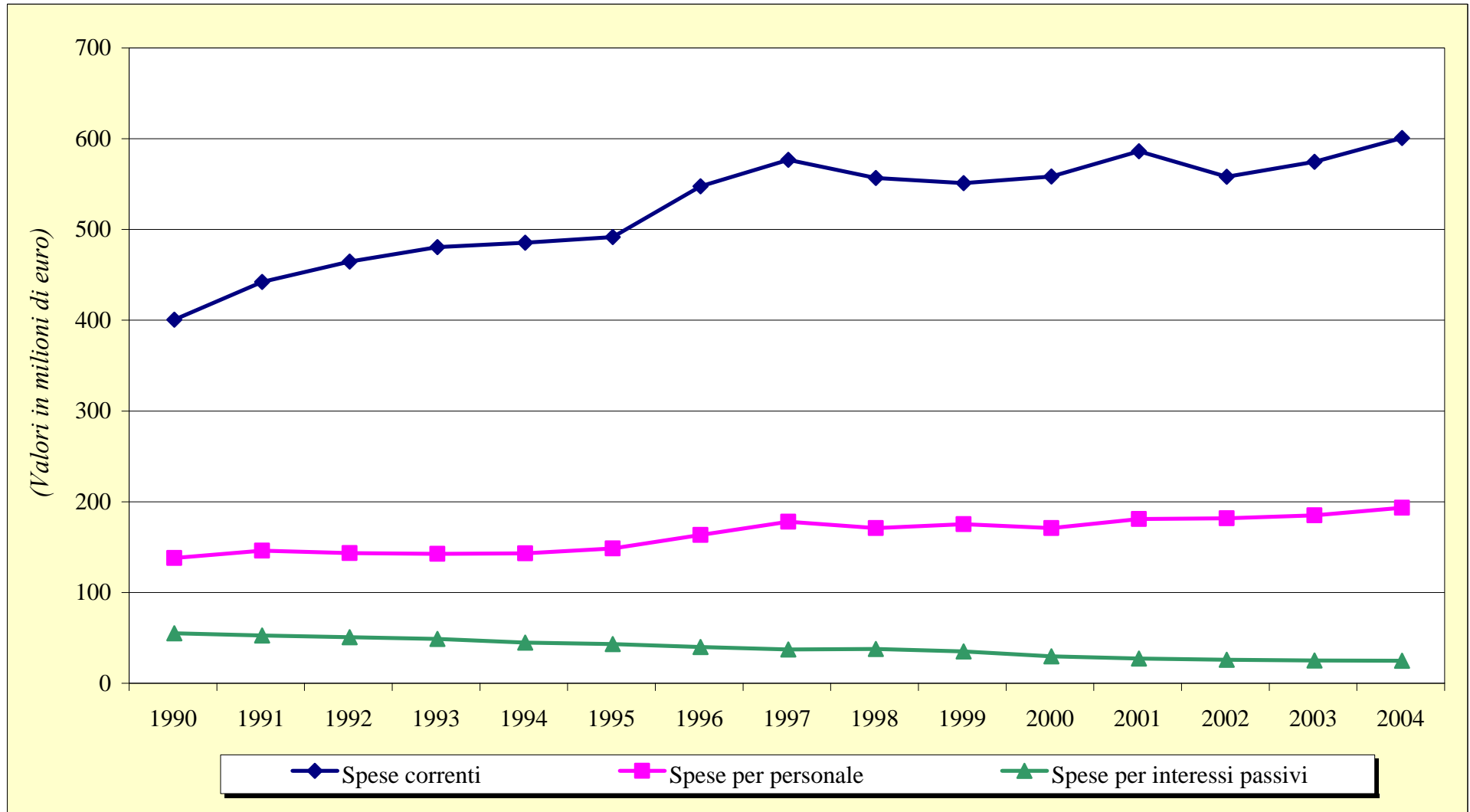

Grafico 9.7

COMPOSIZIONE RATE AMMORTAMENTO MUTUI

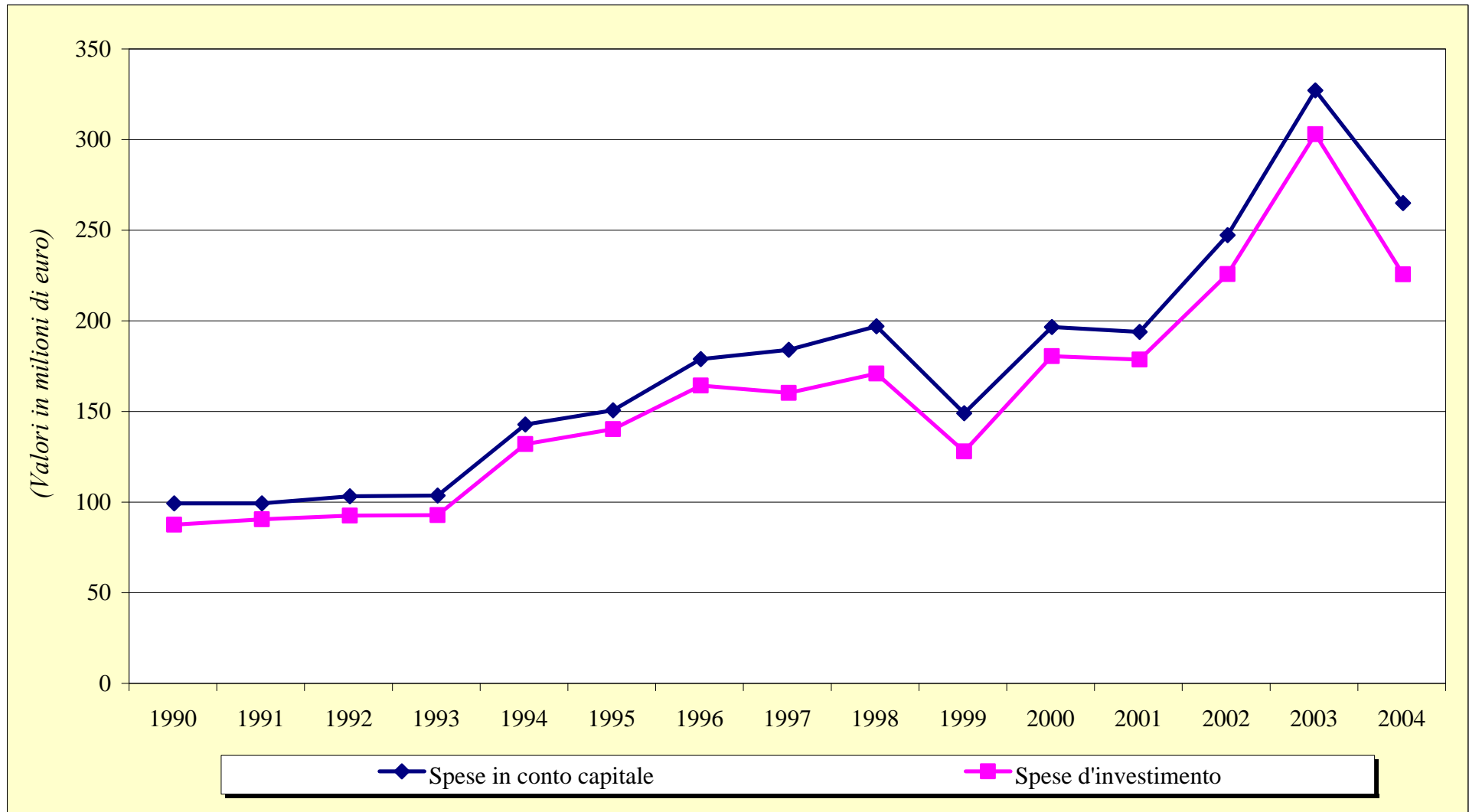

Grafico 9.8

INDICATORI FINANZIARI DI AUTONOMIA

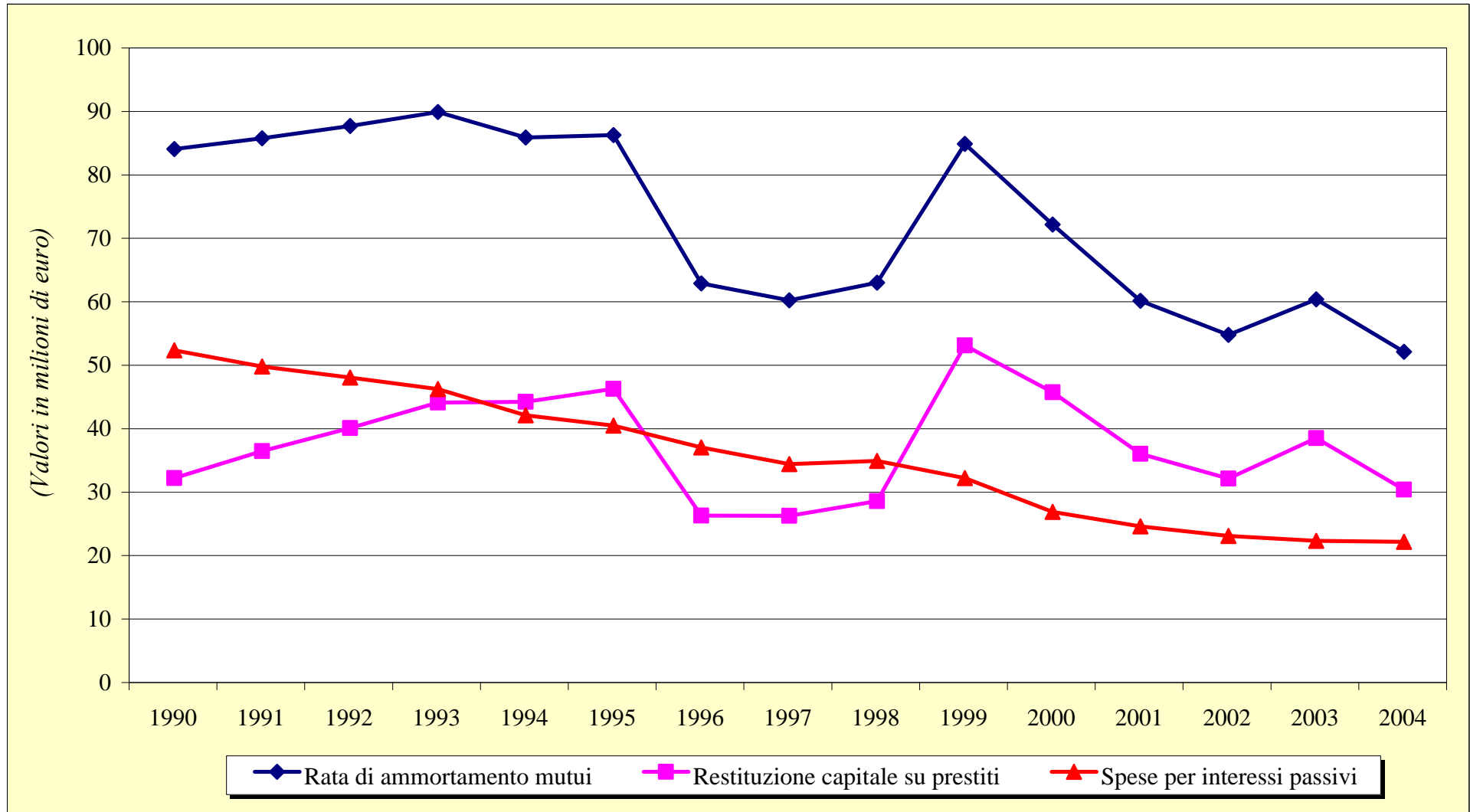

Grafico 9.9

PRESSIONE TRIBUTARIA E INTERVENTO DELLO STATO (EURO PRO CAPITE)

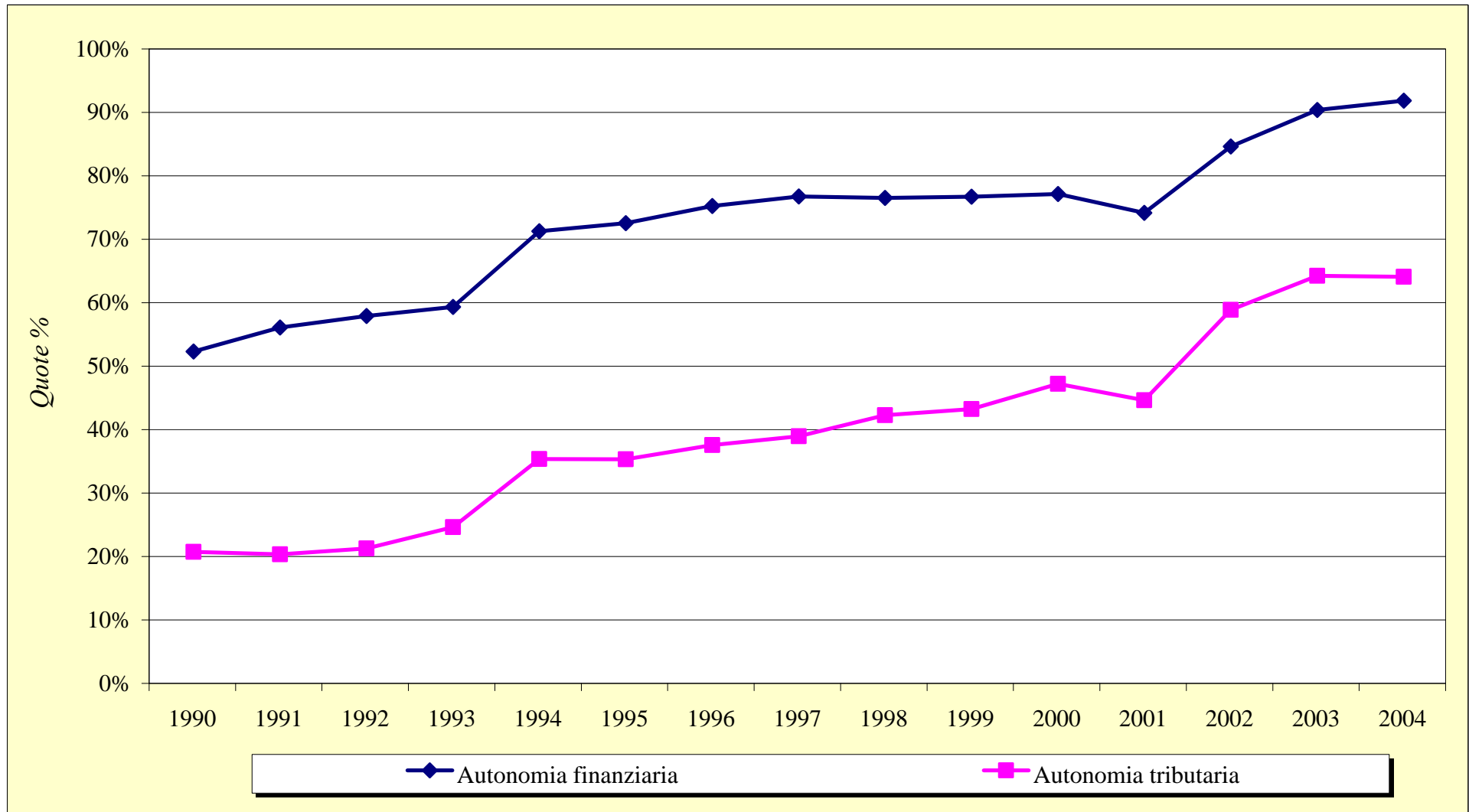

Grafico 9.10

INDICATORI FINANZIARI DI RIGIDITA'

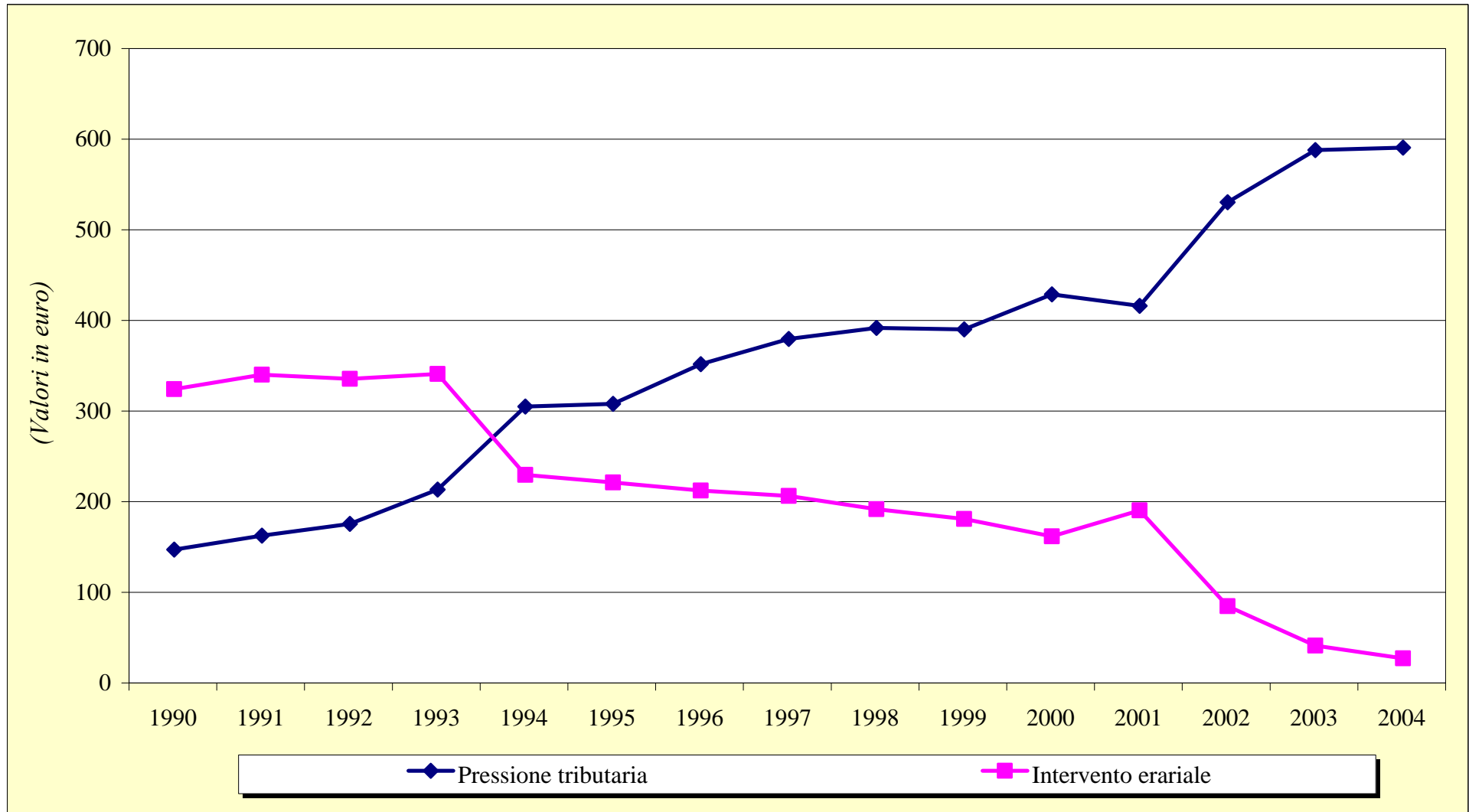

Grafico 9.11

SPESE IN CONTO CAPITALE E D'INVESTIMENTO (EURO PRO CAPITE)

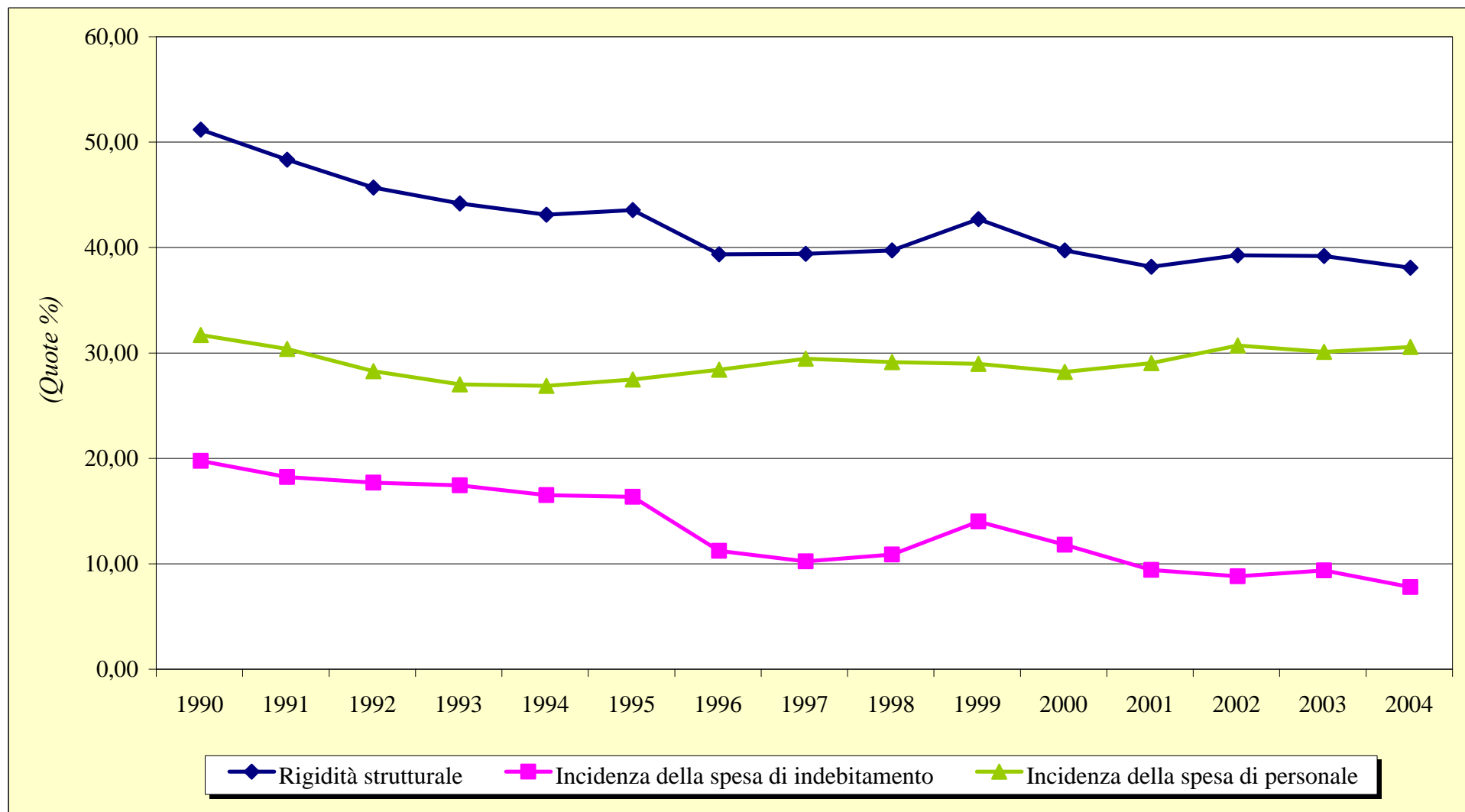

Grafico 9.12

RICORSO AL CREDITO *(INVESTIMENTI FINANZIATI CON PRESTITI)*

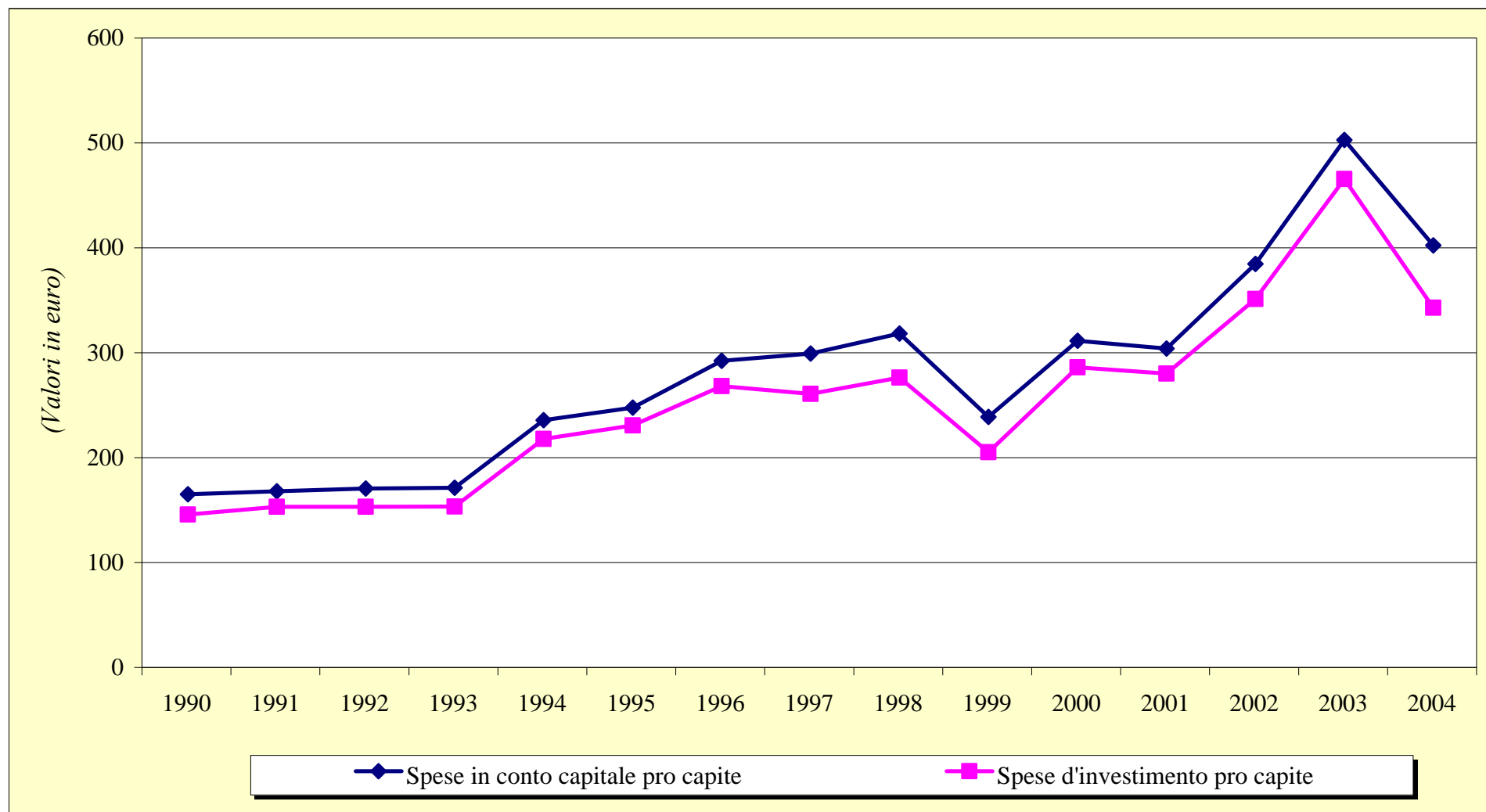

Grafico 9.13

RICORSO ALLA CASSA DEPOSITI E PRESTITI

(QUOTA DI PRESTITI EROGATI DALLA CASSA DDPP SUL TOTALE DEI PRESTITI ASSUNTI DAGLI ENTI LOCALI)

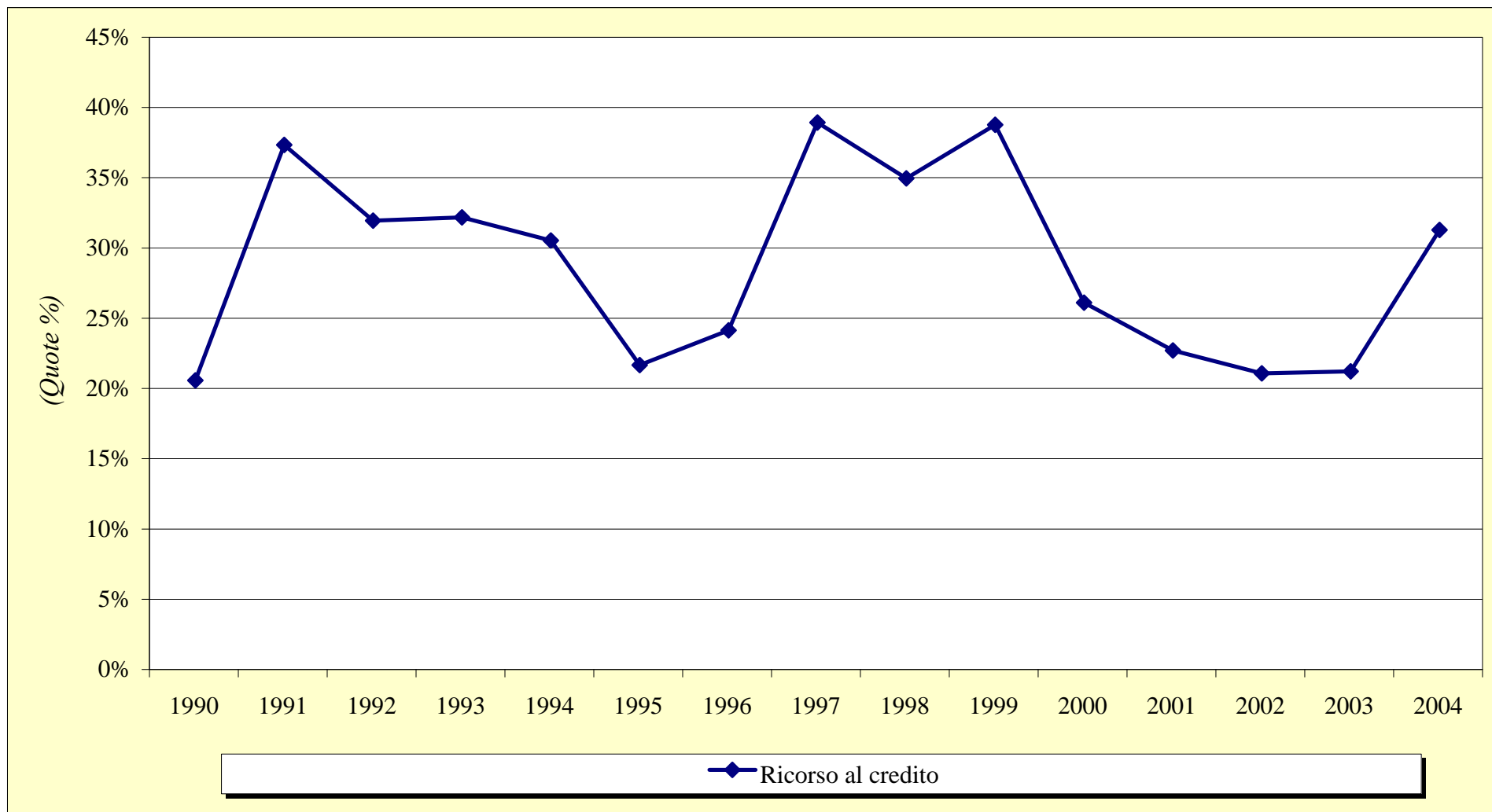
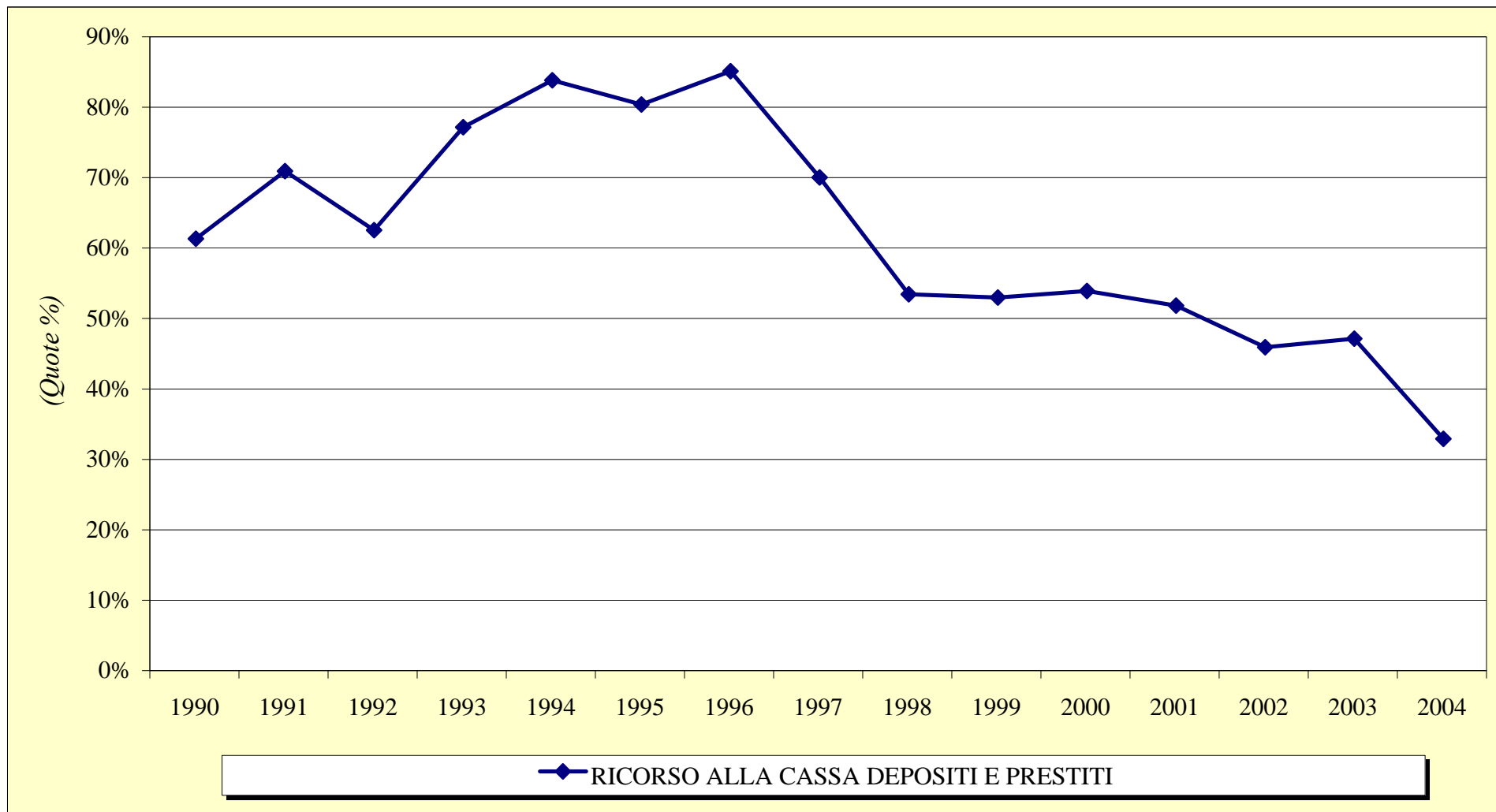

PARTE DECIMA

Mappe

Mappa 10.1

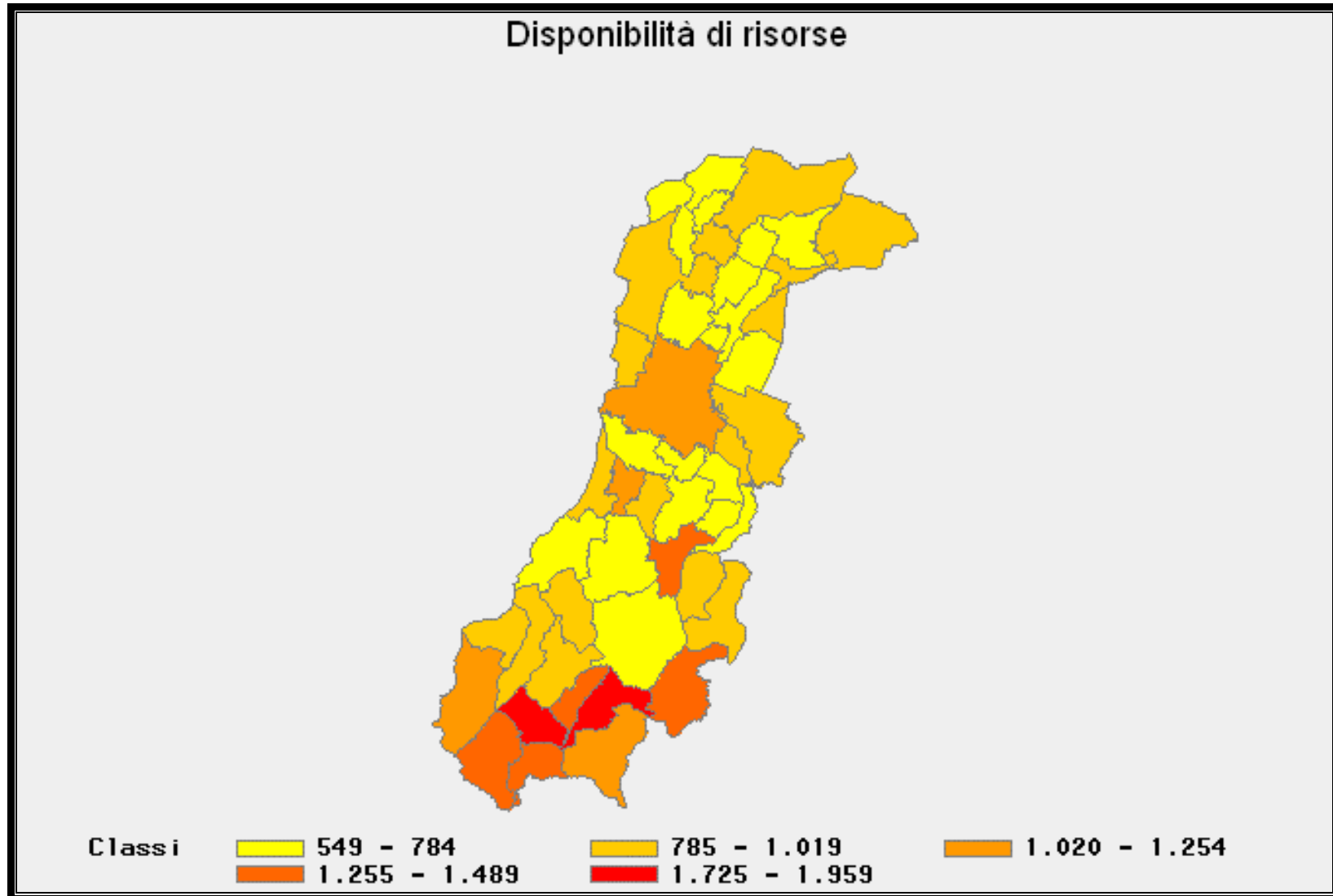

Mappa 10.2

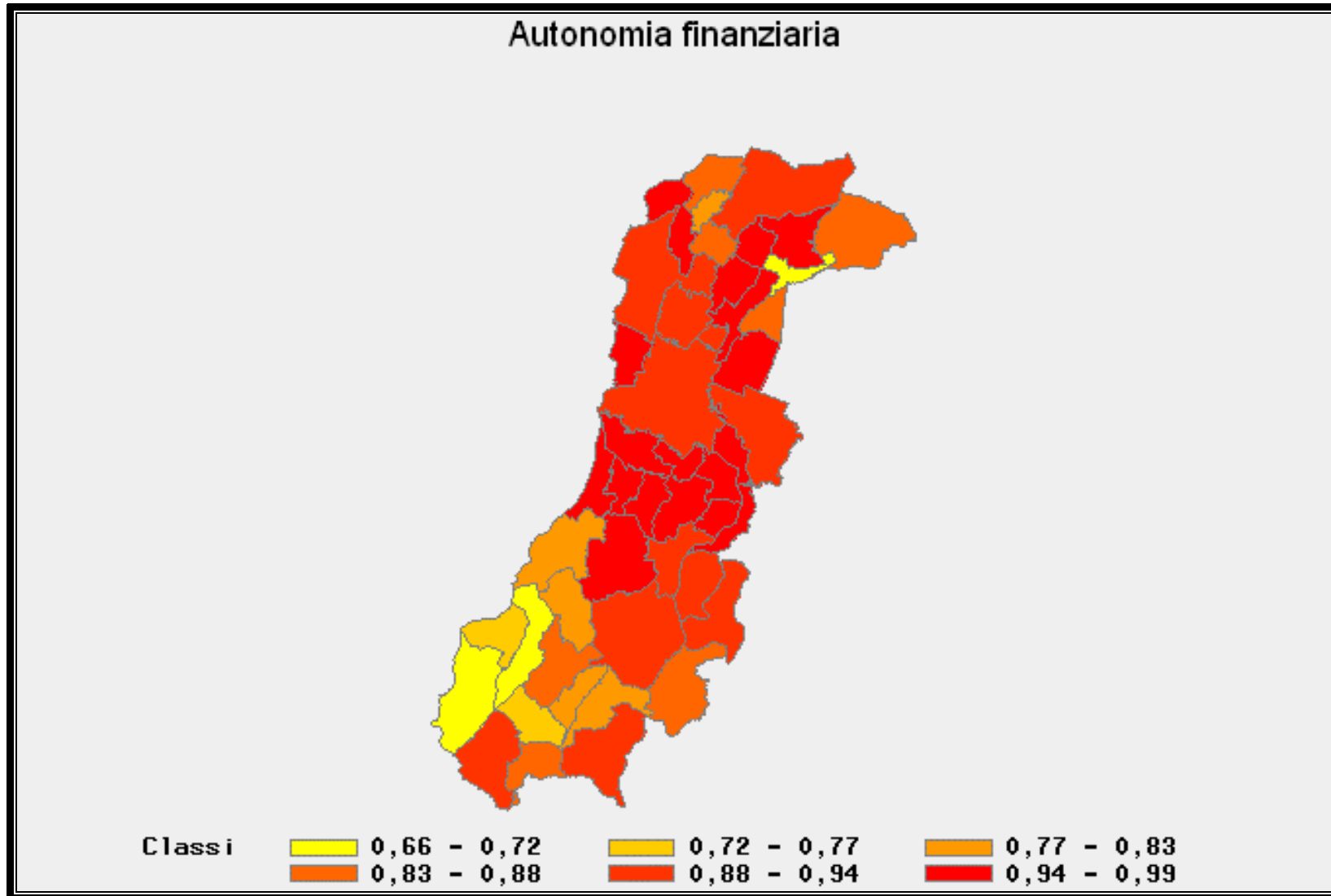

Mappa 10.3

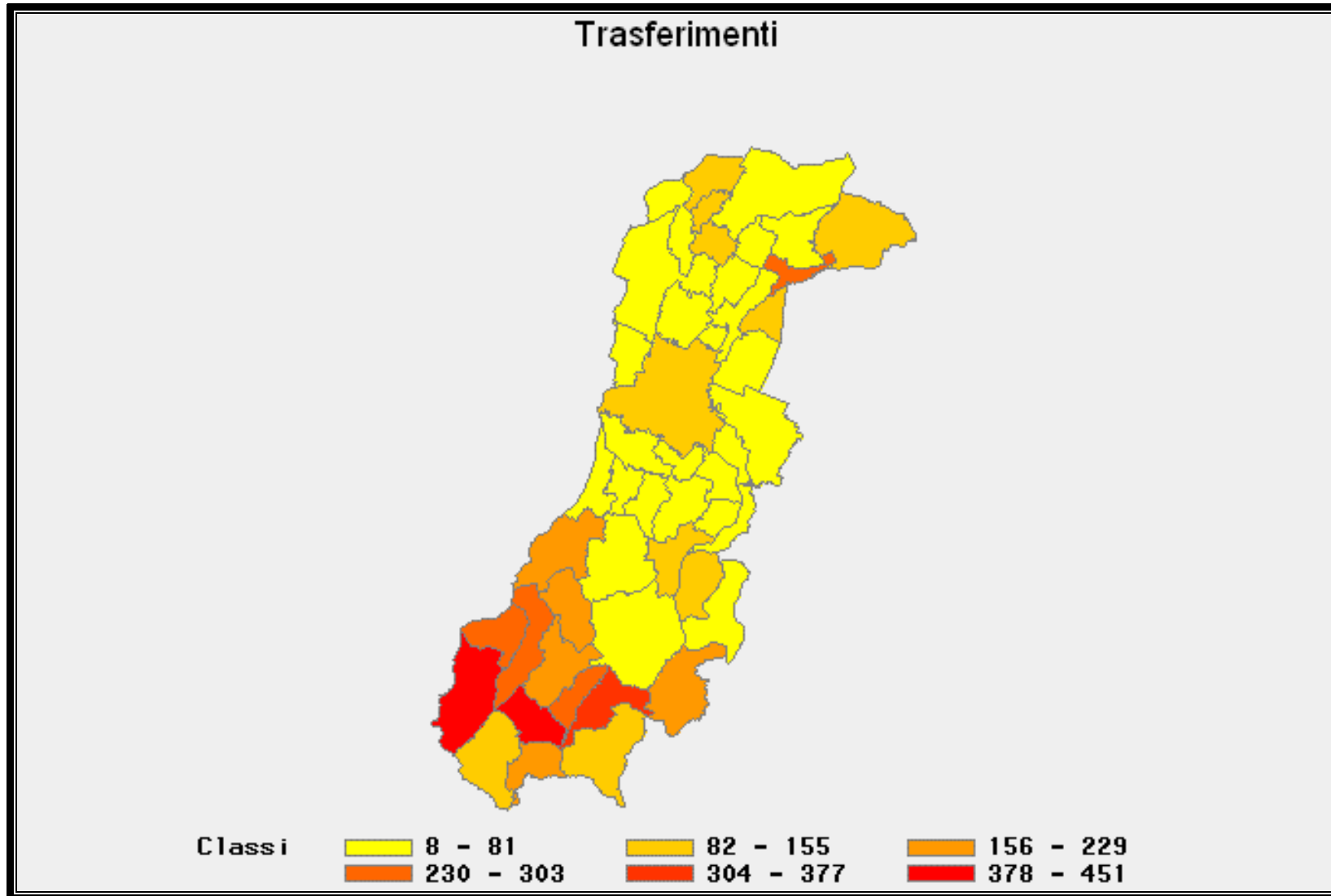

Mappa 10.4

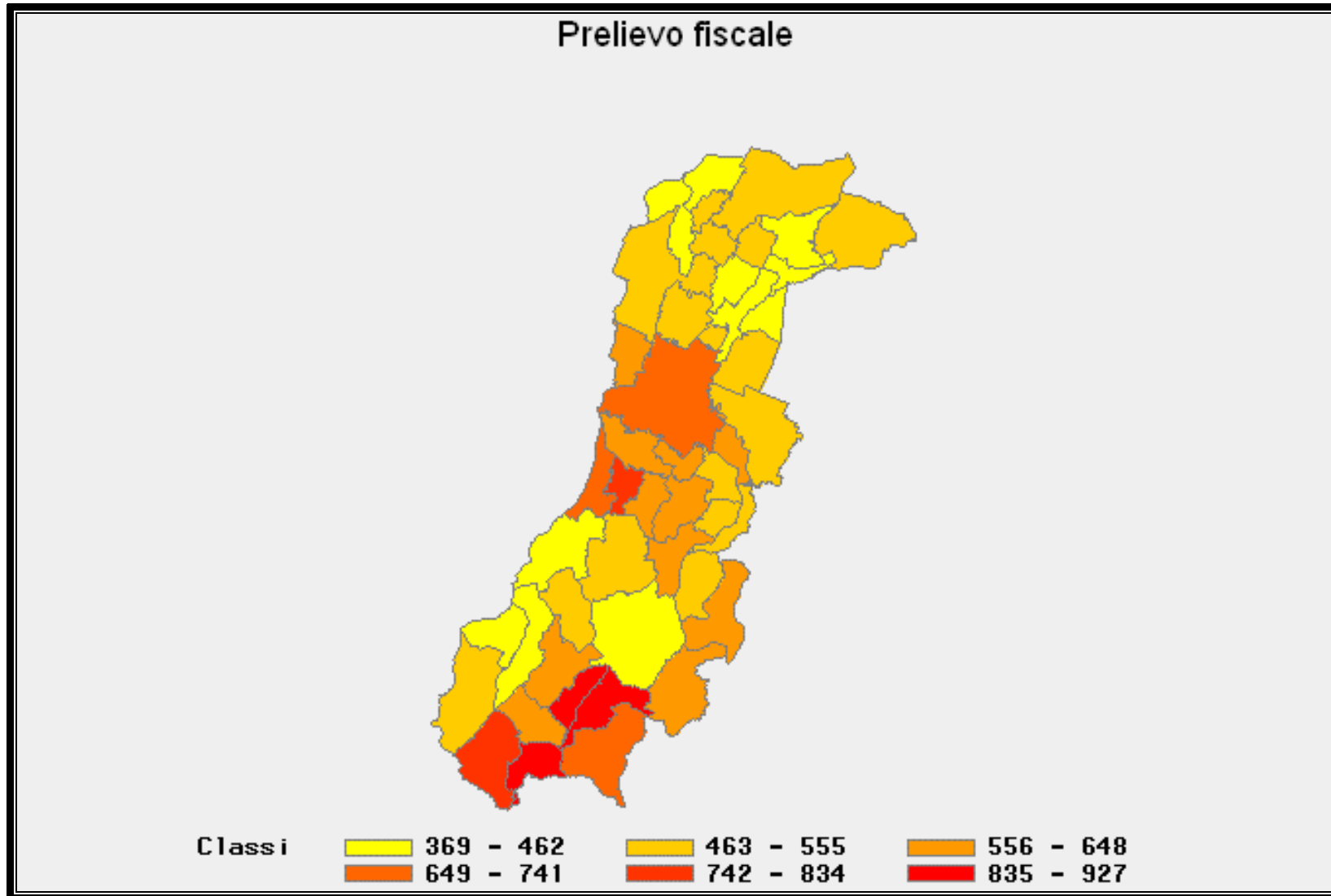

Mappa 10.5

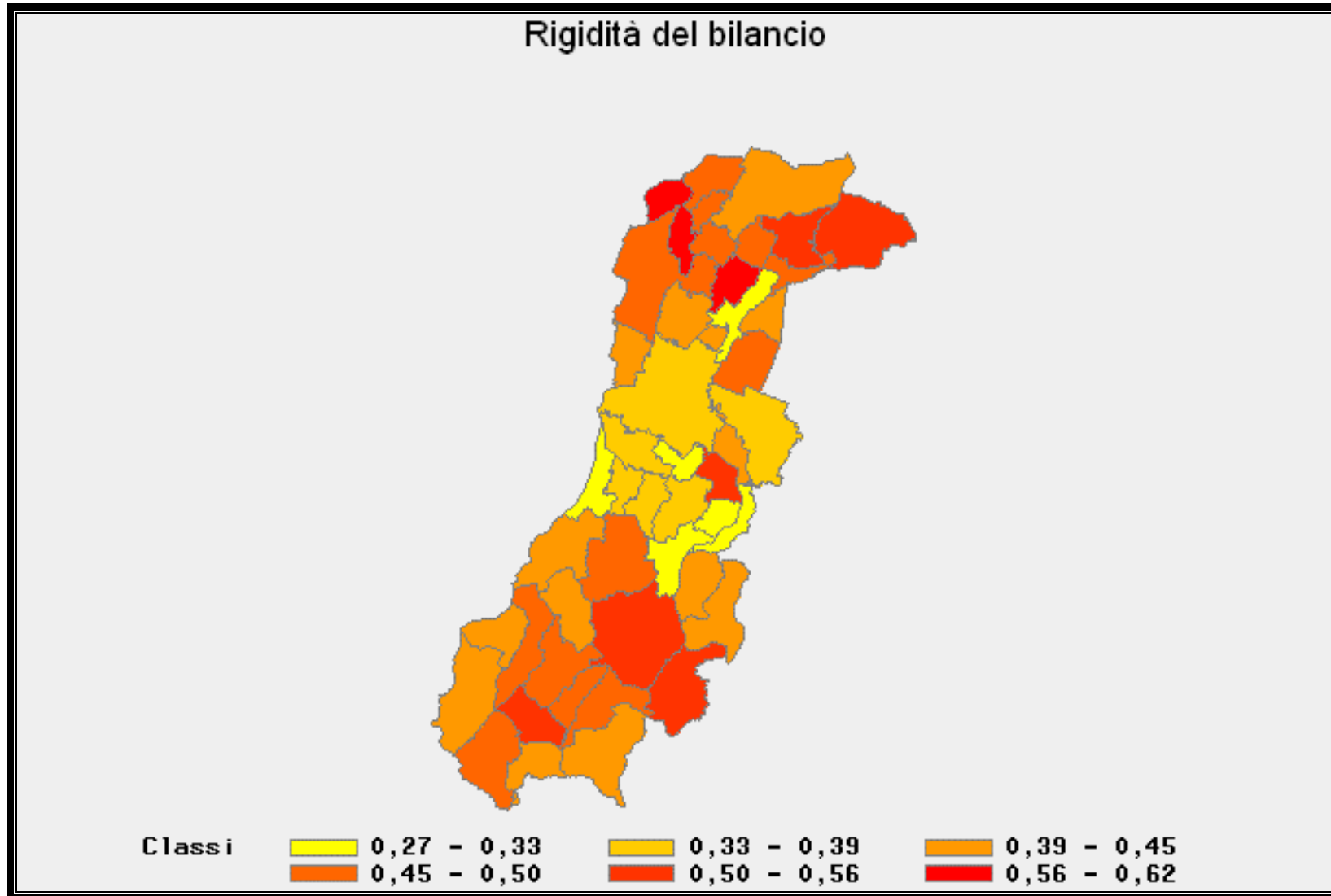

Mappa 10.6

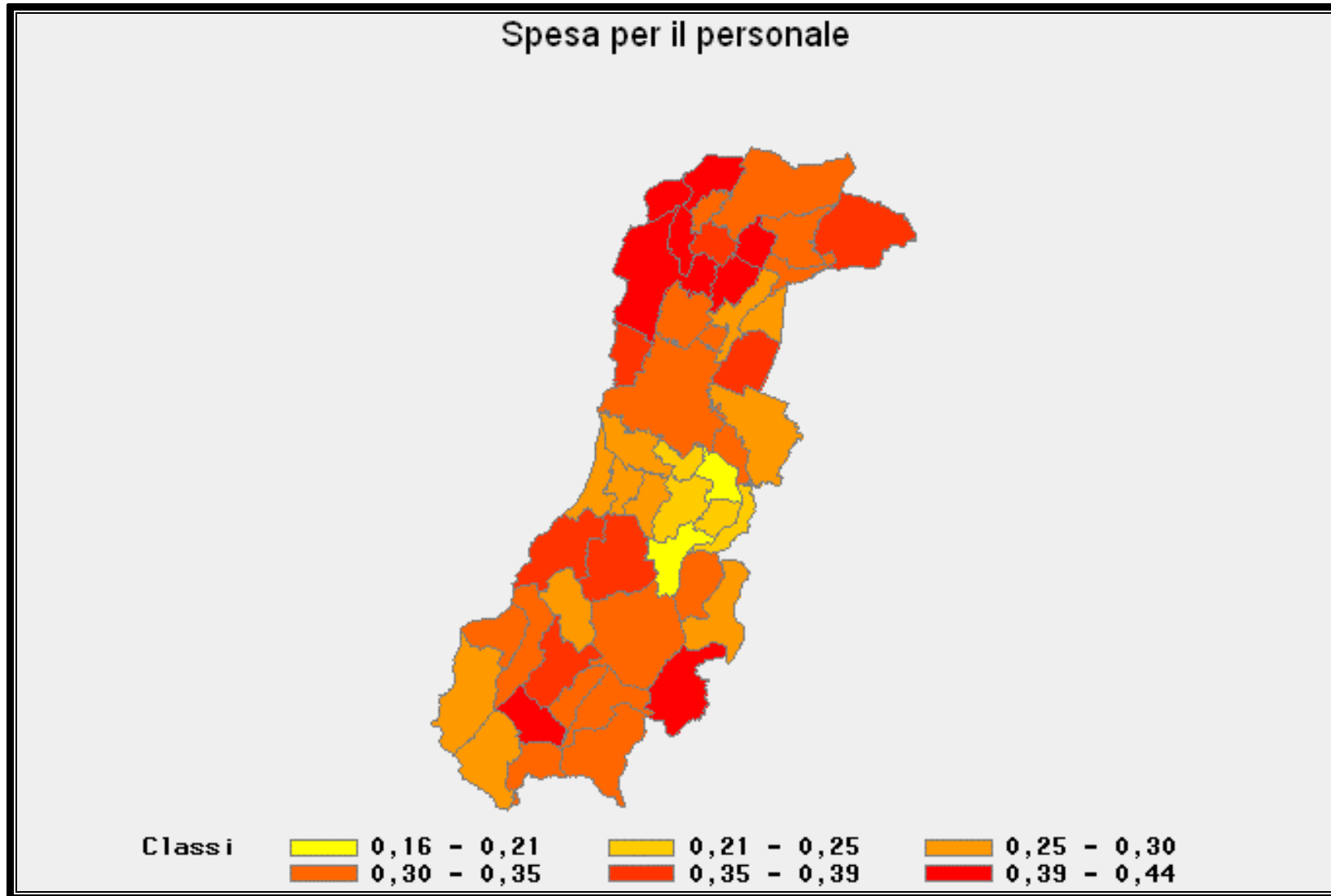

Mappa 10.7

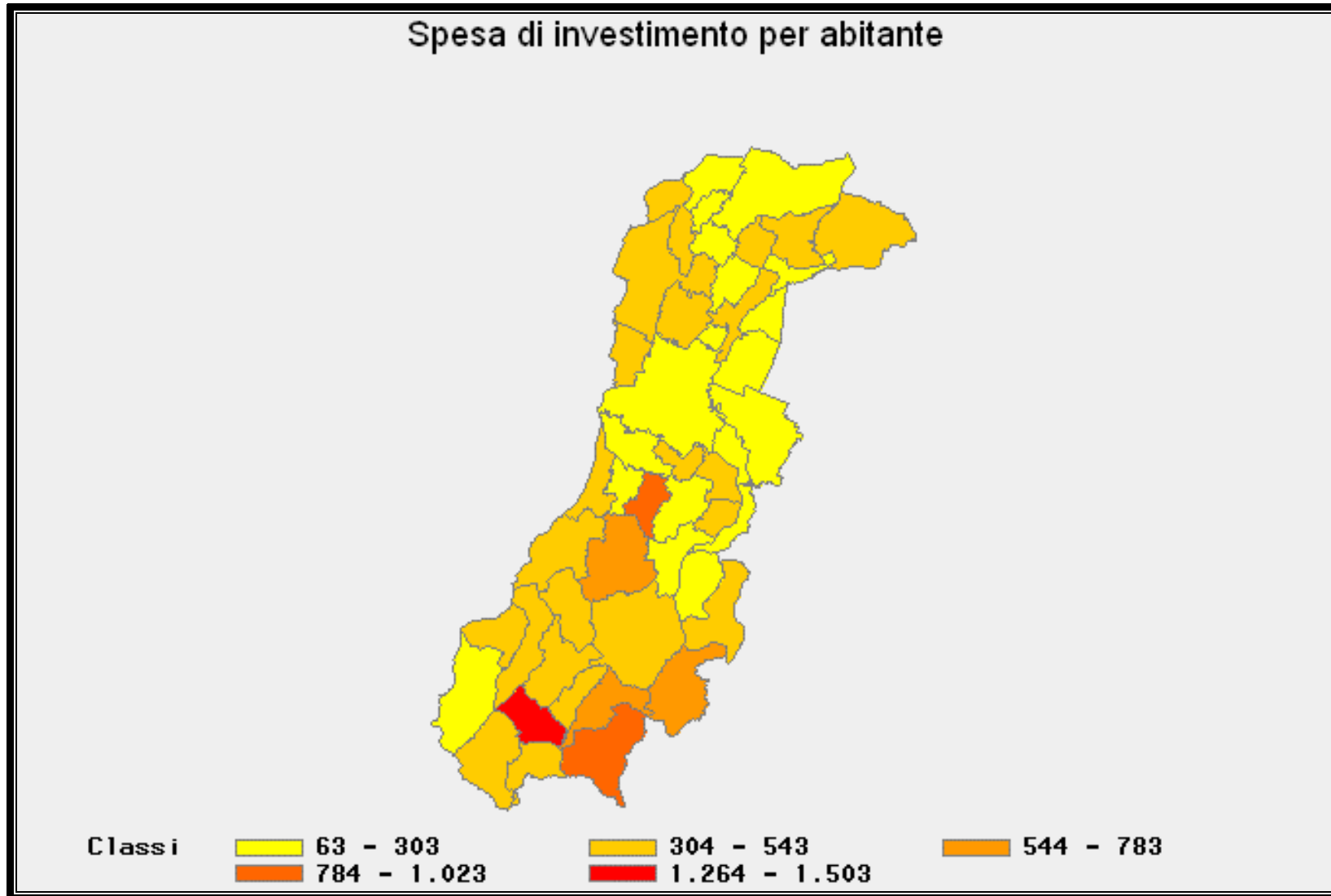

Mappa 10.8

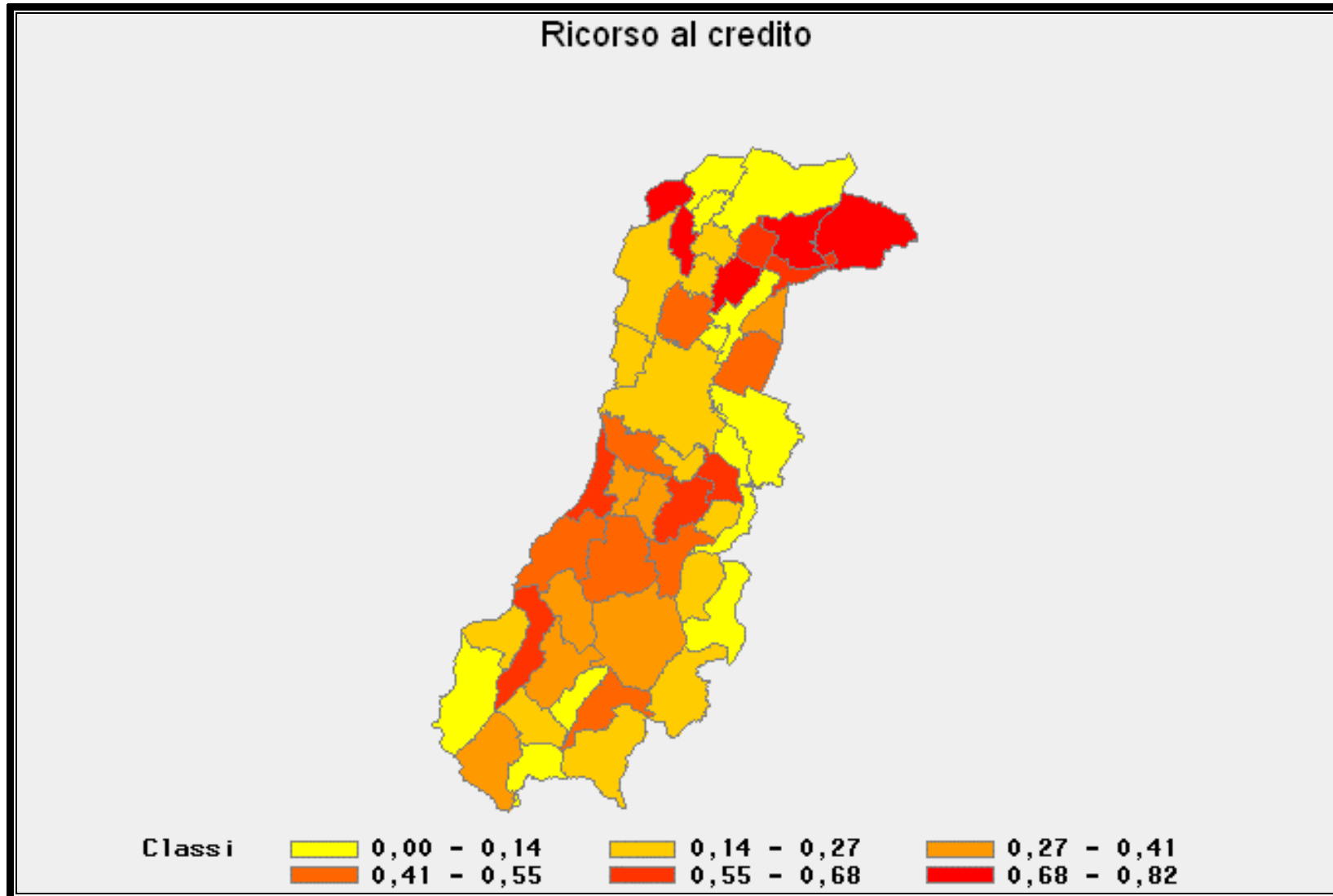

Mappa 10.9

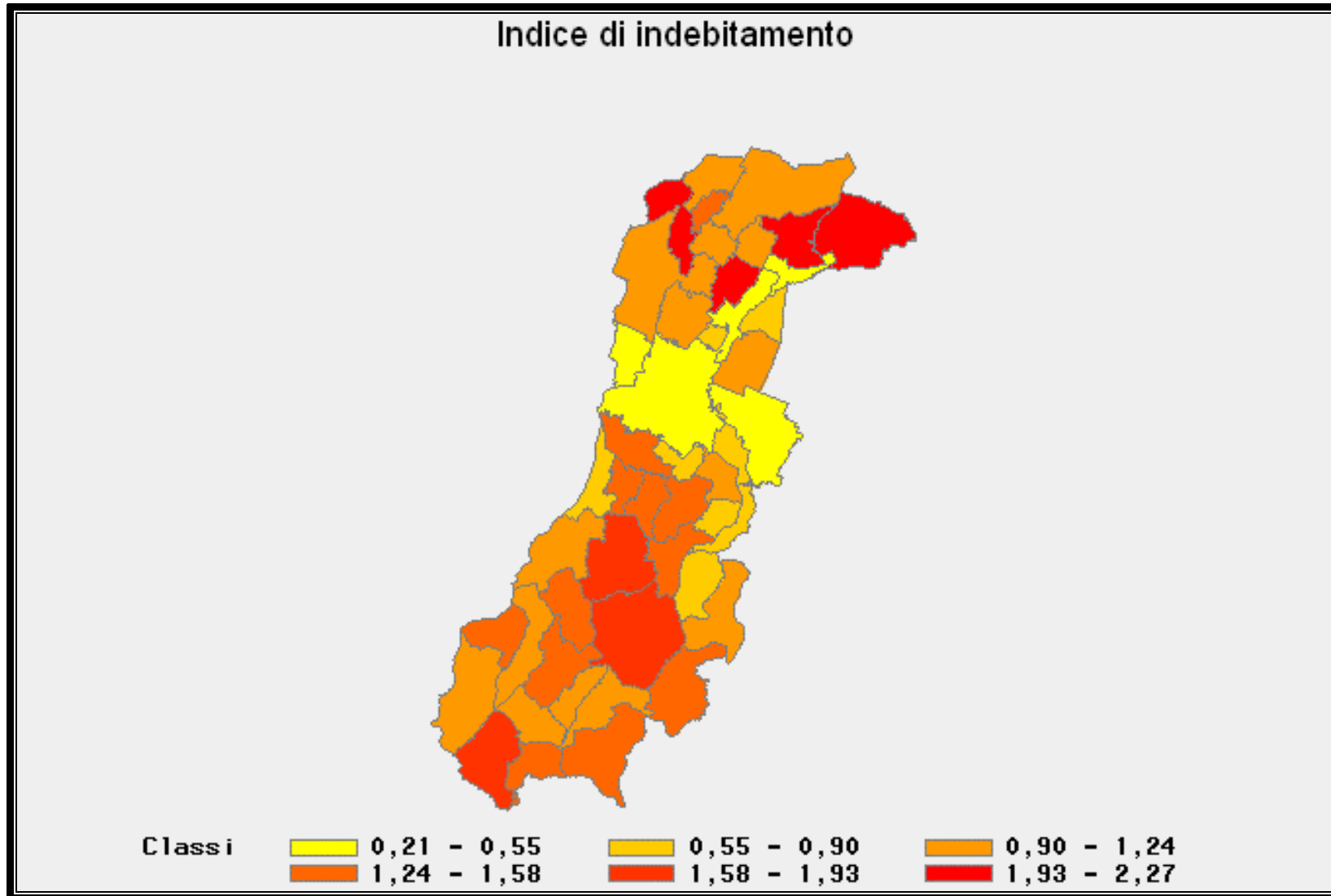

Mappa 10.10

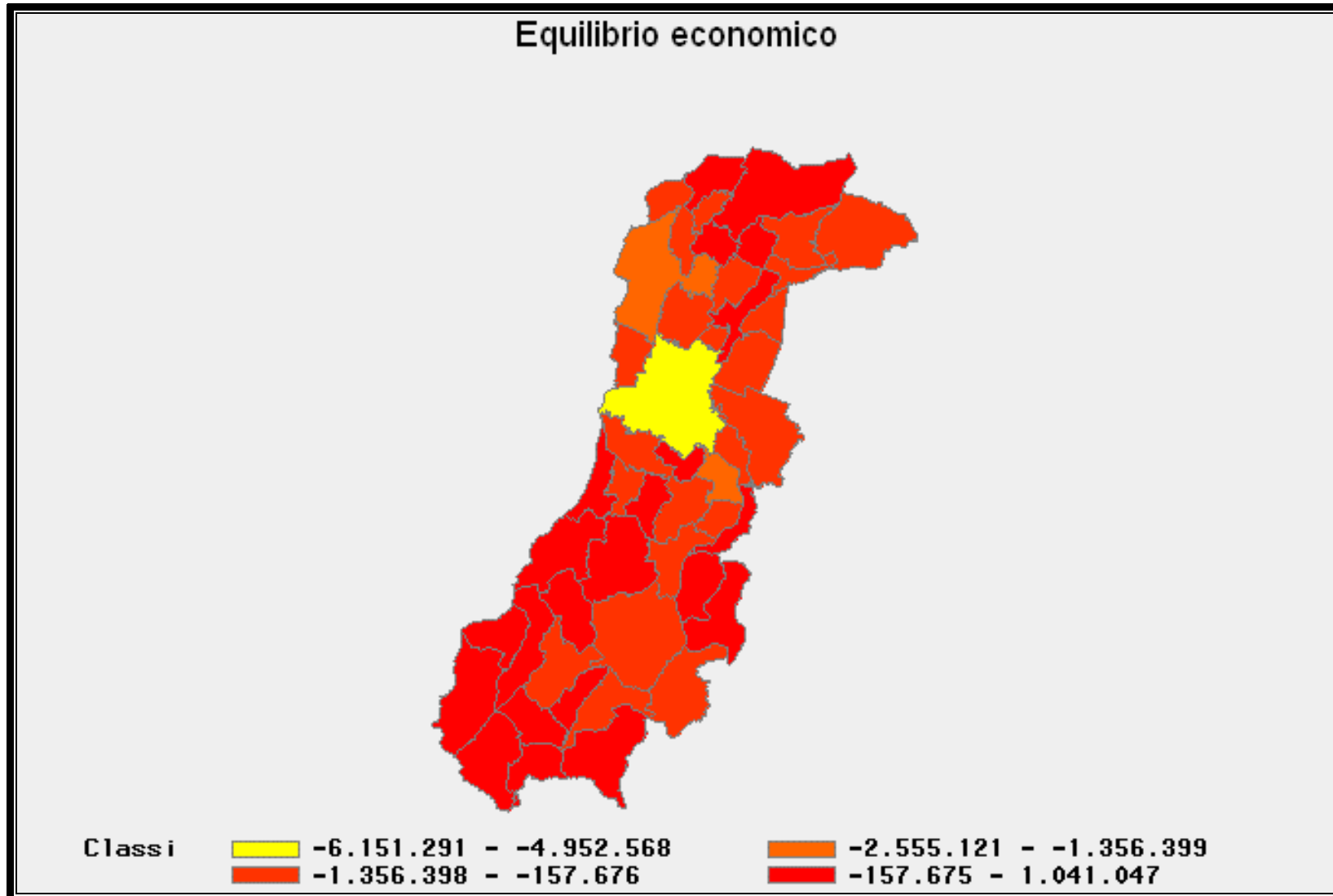

Mappa 10.11

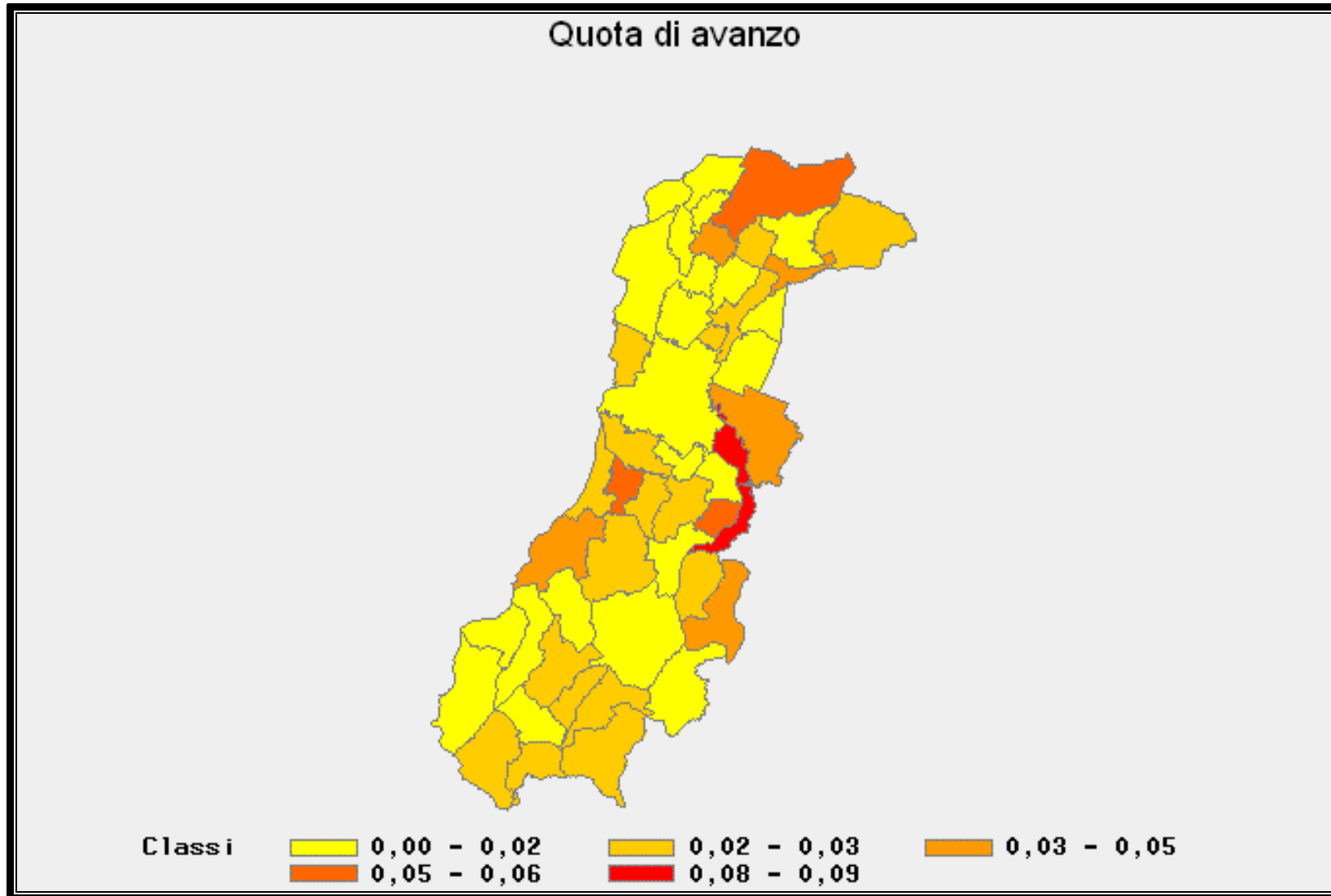

Mappa 10.12

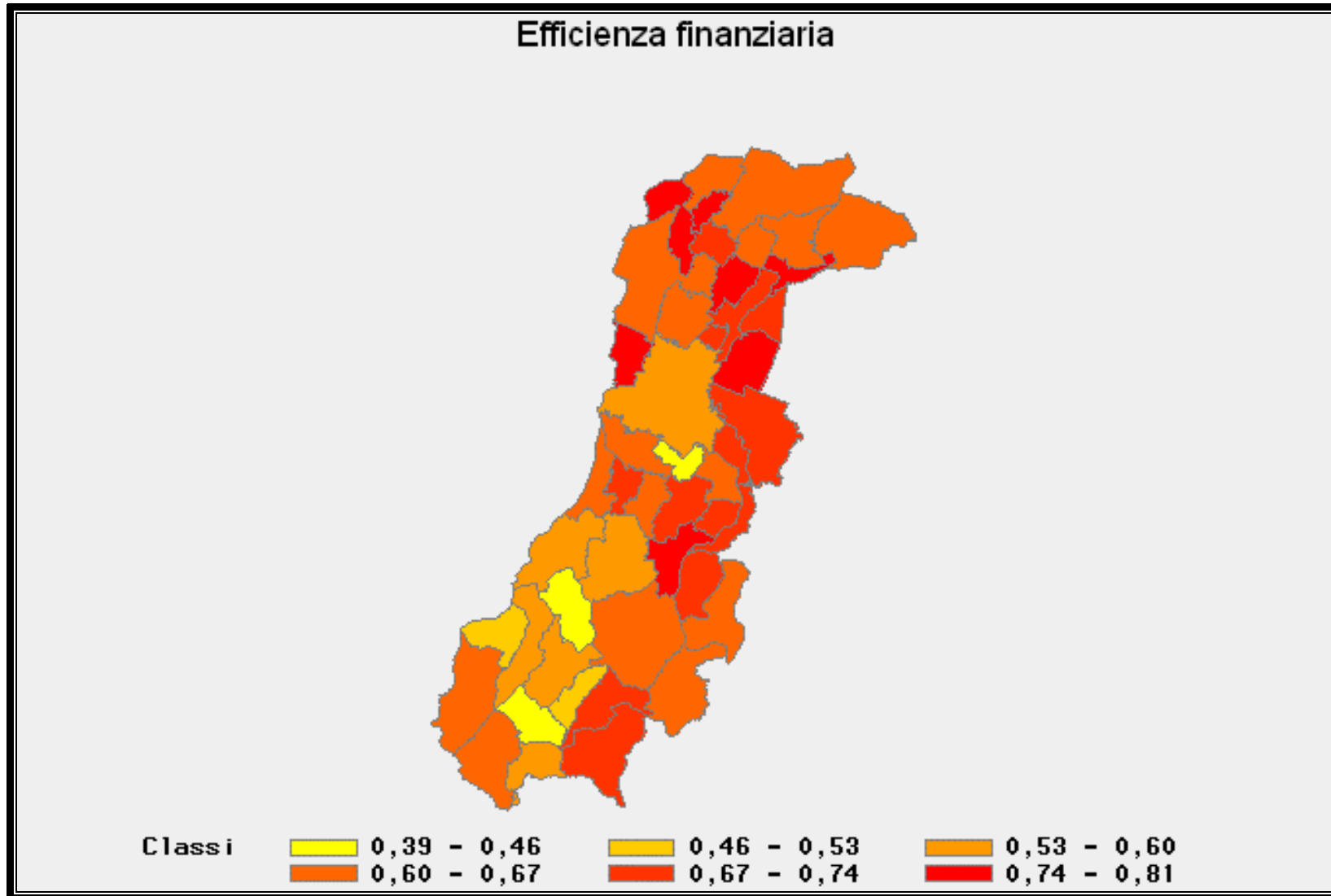

Mappa 10.13

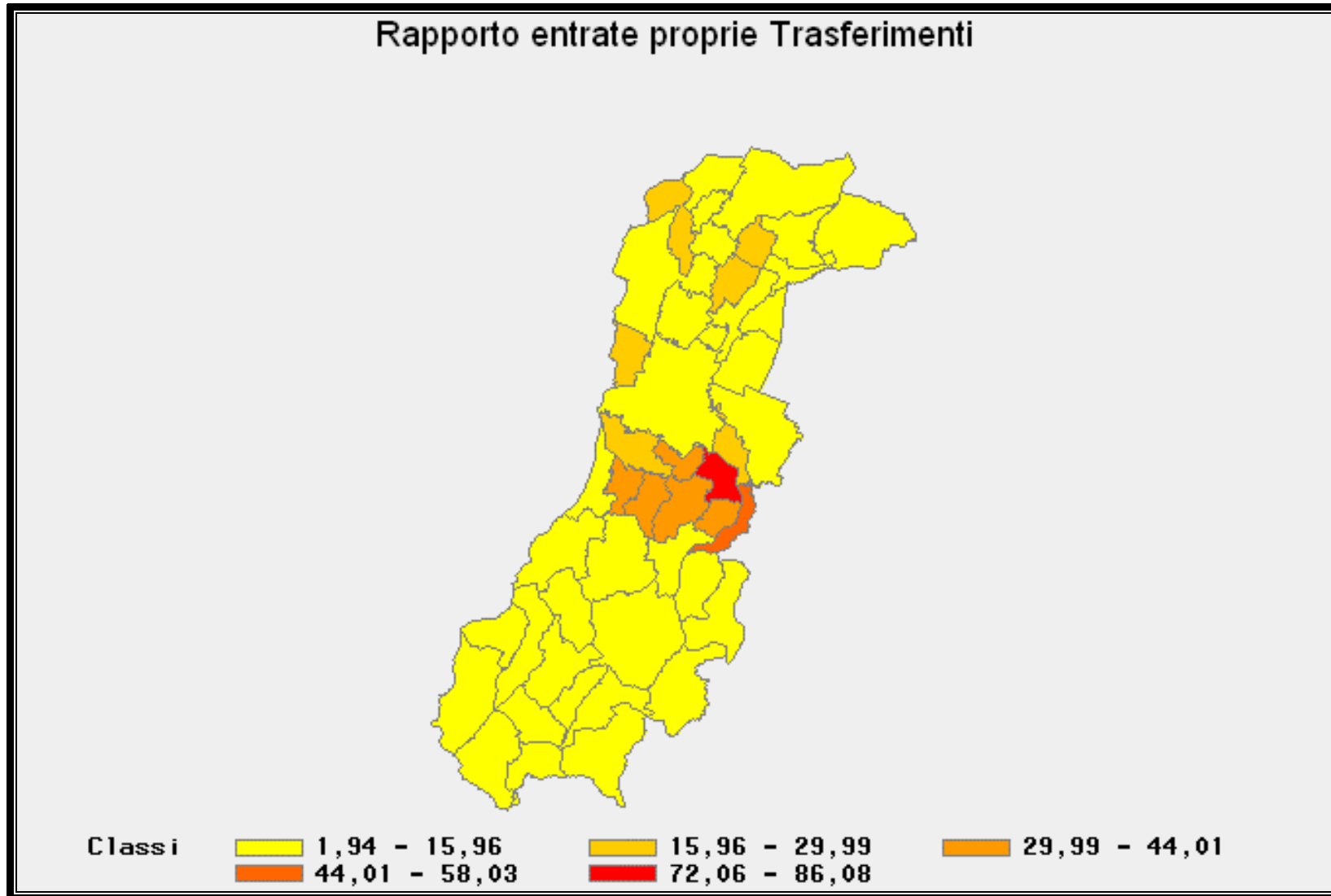

Mappa 10.14

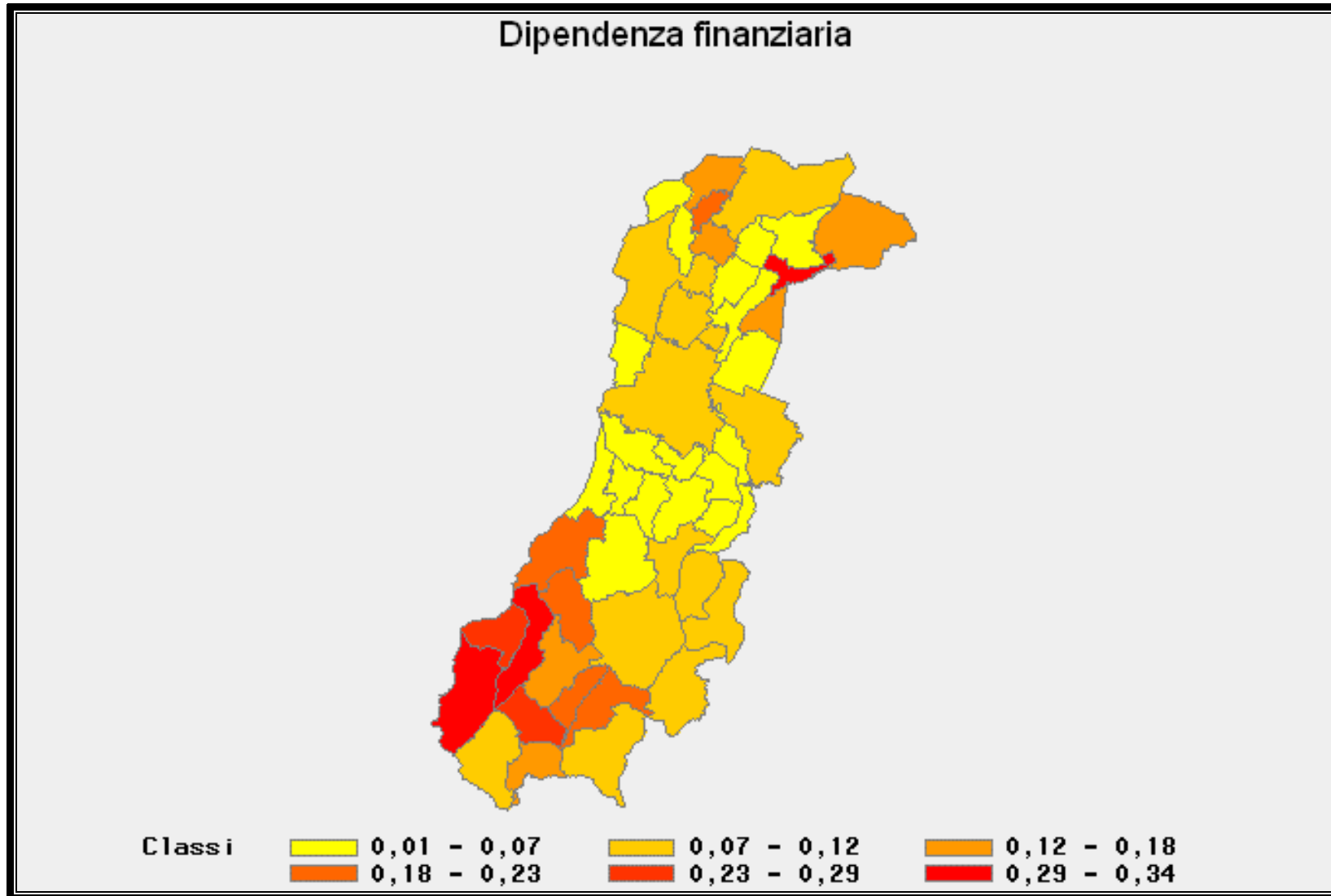

Mappa 10.15

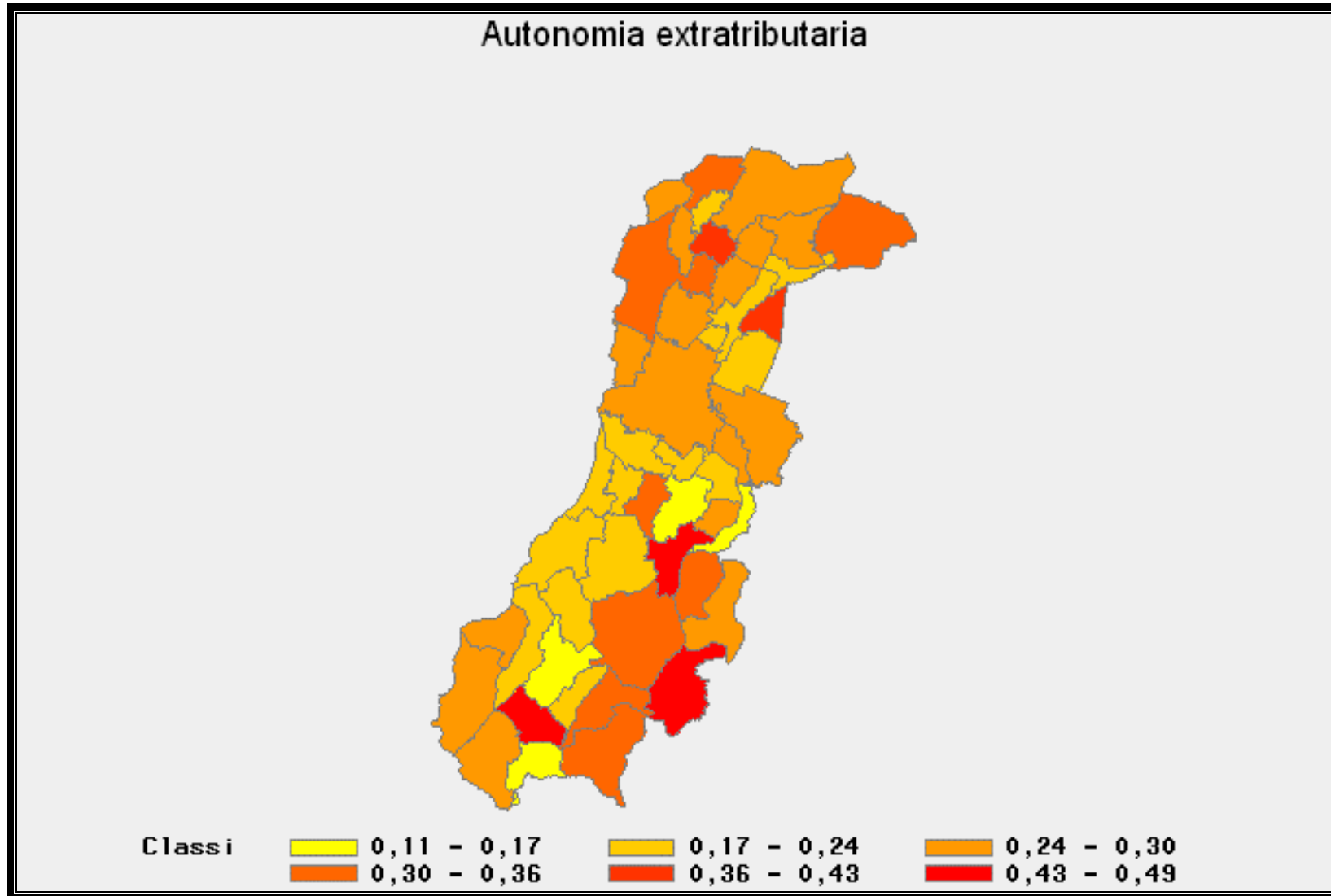

Mappa 10.16

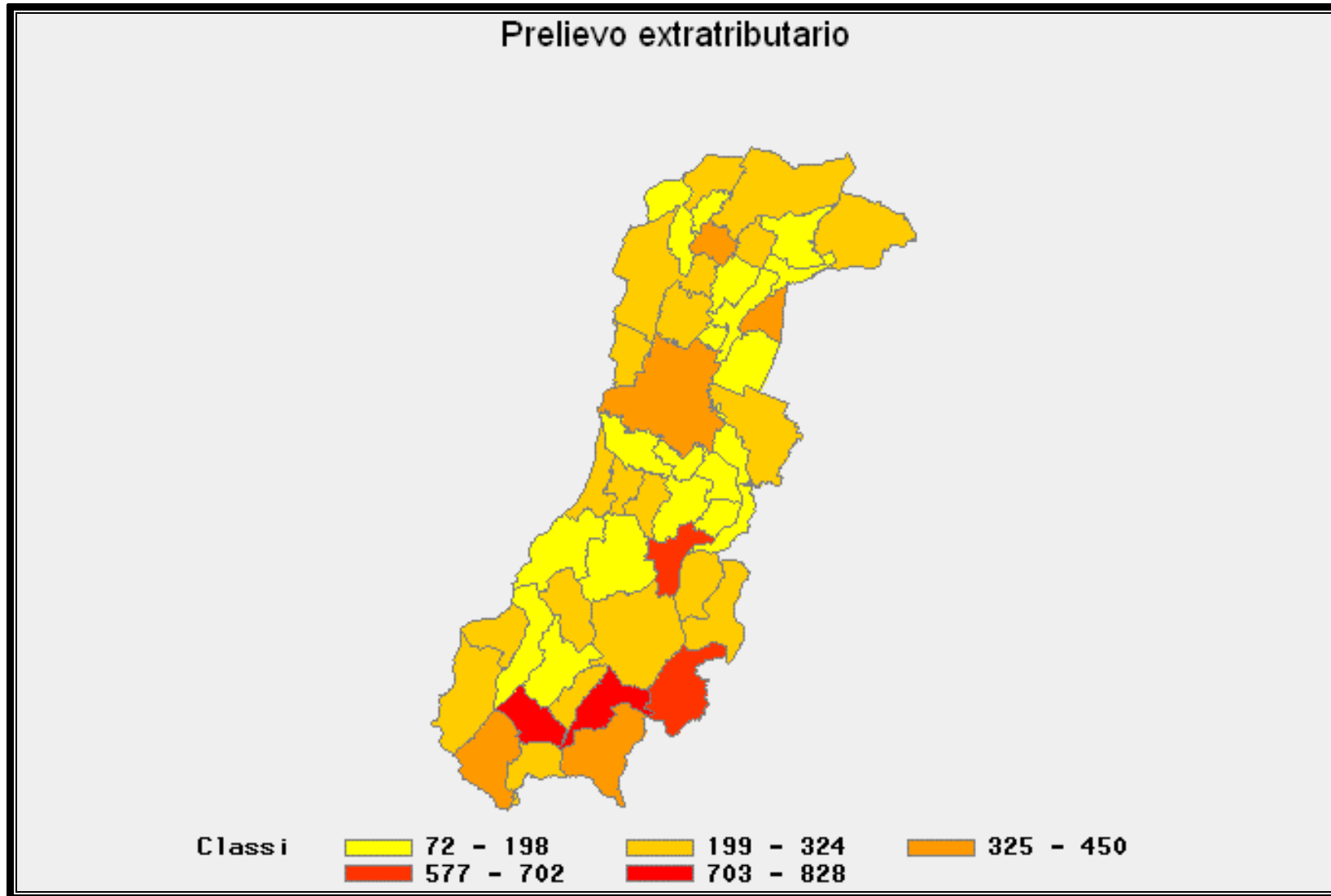

Mappa 10.17

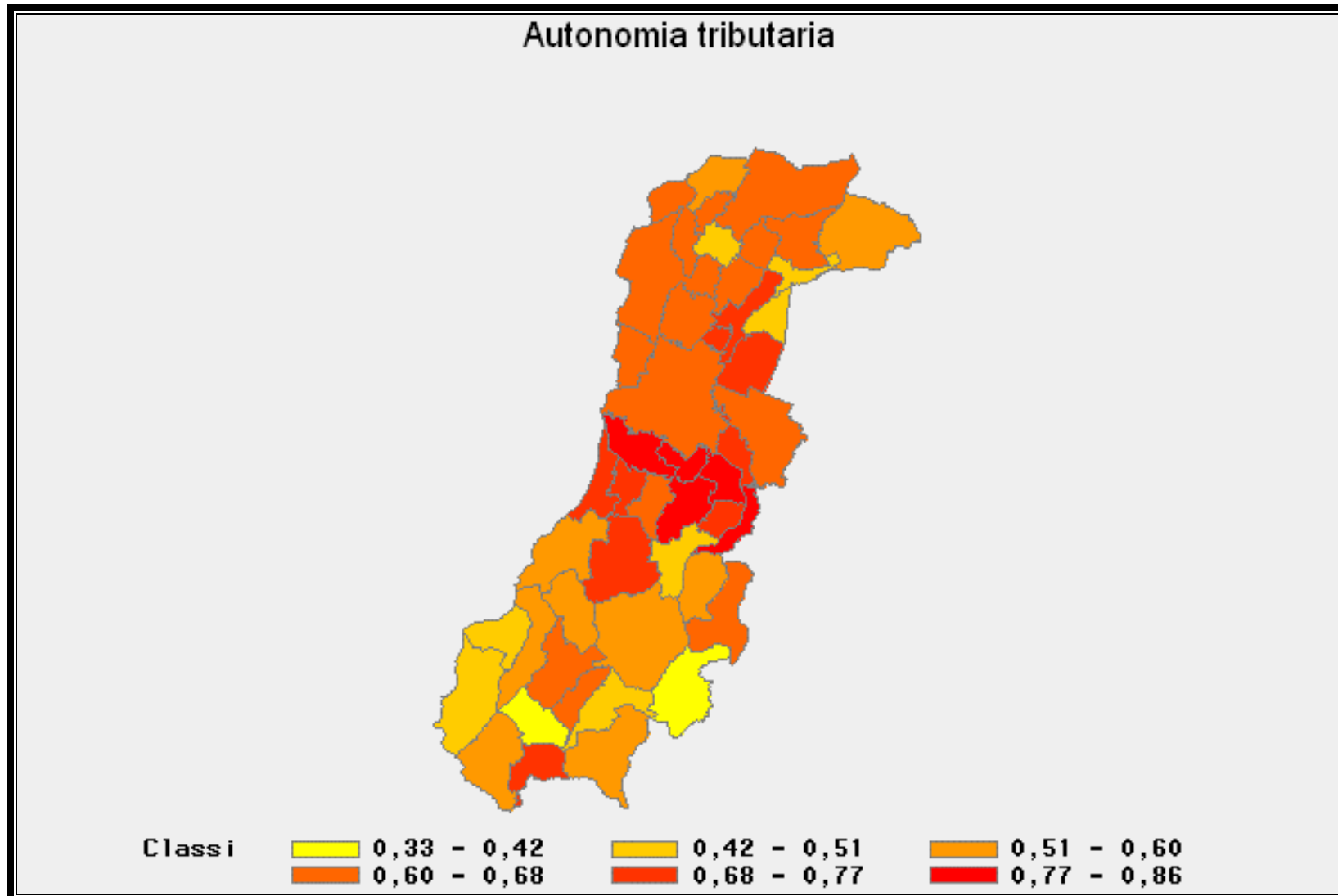

PARTE UNDICESIMA

Appendice

11.1 La struttura del bilancio degli enti locali

PARTE ENTRATA

Titolo I Entrate tributarie

<i>Categoria 1</i>	<i>Imposte</i> I.C.I. I.C.I.A.P. Imposta sulla pubblicità Imposta di registro e catastale Addizionale sul consumo di energia elettrica Addizionale IRPEF Altre imposte
<i>Categoria 2</i>	<i>Tasse</i> Tassa per l'occupazione degli spazi ed aree pubbliche Tassa per lo smaltimento dei rifiuti solidi urbani Addizionale erariale sulla tassa smaltimento rifiuti Tassa di concessione su atti e proventi comunali Altre tasse
<i>Categoria 3</i>	<i>Tributi speciali ed altre entrate tributarie proprie</i> Diritti sulle pubbliche affissioni Tributi speciali e altre entrate tributarie proprie

Titolo II Entrate derivanti da contributi e trasferimenti correnti

<i>Categoria 1</i>	<i>Contributi e trasferimenti correnti dallo Stato</i>
<i>Categoria 2</i>	<i>Contributi e trasferimenti correnti dalla Regione</i>
<i>Categoria 3</i>	<i>Contributi e trasferimenti correnti dalla Regione per funzioni delegate</i>
<i>Categoria 4</i>	<i>Contributi e trasferimenti correnti da parte di organismi comunitari internazionali</i>
<i>Categoria 5</i>	<i>Contributi e trasferimenti correnti da altri enti del settore pubblico</i>

Titolo III Entrate extra-tributarie

<i>Categoria 1</i>	<i>Proventi di servizi pubblici</i>
<i>Categoria 2</i>	<i>Proventi dei beni dell'ente</i>
<i>Categoria 3</i>	<i>Interessi su anticipazioni e crediti</i>
<i>Categoria 4</i>	<i>Utili netti delle aziende speciali e partecipate, dividendi di società</i>
<i>Categoria 5</i>	<i>Proventi diversi (anche proventi COSAP)</i>

Aggregazioni:

Entrate proprie	Somma del Titolo I (tributarie) e Titolo III (extra tributarie)
Entrate correnti	Somma del Titolo I (tributarie), Titolo II (trasferimenti) e Titolo III (extra tributarie)

Titolo IV Entrate derivanti da alienazione, trasferimenti di capitali e da riscossioni crediti

<i>Categoria 1</i>	<i>Alienazione di beni patrimoniali</i> Alienazione di beni mobili e diritti reali su beni mobili Alienazione di beni immobili e diritti reali su beni immobili Alienazione di beni demaniali Alienazione di beni patrimoniali diversi
--------------------	--

<i>Categoria 2</i>	<i>Trasferimenti di capitali dallo Stato</i>
<i>Categoria 3</i>	<i>Trasferimenti di capitali dalla Regione</i>
<i>Categoria 4</i>	<i>Trasferimenti di capitali da altri enti del settore pubblico</i>
<i>Categoria 5</i>	<i>Trasferimenti di capitali da altri soggetti</i>
	<i>Proventi per concessioni edilizie</i>
	<i>Trasferimenti di capitale straordinari da altri soggetti</i>
<i>Categoria 7</i>	<i>Riscossione di crediti</i>

Titolo V Entrate derivanti da accensioni di prestiti

<i>Categoria 1</i>	<i>Anticipazioni di cassa</i>
<i>Categoria 2</i>	<i>Finanziamenti a breve</i>
<i>Categoria 3</i>	<i>Assunzione di mutui e prestiti</i>
<i>Categoria 4</i>	<i>Emissioni di prestiti obbligazionari</i>

Titolo VI Entrate da servizi per conto di terzi

PARTE SPESA

Titolo I Spese correnti

Titolo II Spese in conto capitale

Titolo III Spese per rimborso prestiti

Titolo IV Spese per servizi per conto di terzi

Interventi di parte corrente

<i>1</i>	<i>Personale</i>
<i>2</i>	<i>Acquisto di beni di consumo e/o di materie prime</i>
<i>3</i>	<i>Prestazioni di servizi</i>
<i>4</i>	<i>Utilizzo di beni di terzi</i>
<i>5</i>	<i>Trasferimenti</i>
<i>7</i>	<i>Interessi passivi e oneri finanziari diversi</i>
<i>7</i>	<i>Imposte e tasse</i>
<i>8</i>	<i>Oneri straordinari della gestione corrente</i>
<i>9</i>	<i>Ammortamento di esercizio</i>

Interventi in conto capitale

<i>1</i>	<i>Acquisizione di beni immobili</i>
<i>2</i>	<i>Espropri e servitù onerose</i>
<i>3</i>	<i>Acquisto di beni specifici per realizzazioni in economia</i>
<i>4</i>	<i>Utilizzo di beni di terzi per realizzazioni in economia</i>
<i>5</i>	<i>Acquisizioni di beni mobili, macchine e attrezzature tecnico-scientifiche</i>
<i>7</i>	<i>Incarichi professionali esterni</i>
<i>7</i>	<i>Trasferimenti di capitale</i>
<i>8</i>	<i>Partecipazioni azionarie</i>
<i>9</i>	<i>Conferimenti di capitale</i>
<i>10</i>	<i>Concessioni di crediti e anticipazioni</i>

Tabella 11.2

I comuni della provincia di Modena per classe demografica dimensionale

Dati rendiconto 2004

Fonte: censimento

Codice	Tipo classe	Comune
1	Classe 0 - 1.999	Fiumalbo Montecreto Polinago Riolunato
2	Classe 2.000 - 4.999	Bastiglia Camposanto Fanano Frassinoro Guiglia Lama Mocogno Marano Sul Panaro Montefiorino Montese Palagano Pievepelago Prignano Sulla Secchia San Possidonio San Prospero Sestola Zocca
3	Classe 5.000 - 9.999	Bomporto Campogalliano Castelvetro Di Modena Cavezzo Concordia Sulla Secchia Medolla Ravarino San Cesario Sul Panaro Savignano Sul Panaro Serramazzone
4	Classe 10.000 - 19.999	Castelnuovo Rangone Finale Emilia Fiorano Modenese Maranello Nonantola Novi Di Modena Pavullo Nel Frignano San Felice Sul Panaro Soliera Spilamberto
5	Classe 20.000 - 39.999	Castelfranco Emilia Formigine Mirandola Vignola
6	Classe 40.000 - 99.999	Carpi Sassuolo
7	Classe oltre 99.999	Modena

Tabella 11.3

I comuni della provincia di Modena per area geografica

Codice	Tipo classe	Comune
1	Comunità Montana Modena Est	Guiglia Marano Sul Panaro Montese Zocca
2	Comunità Montana del Frignano	Fanano Fiumalbo Lama Mocogno Montecreto Pavullo Nel Frignano Pievepelago Polinago Riolunato Serramazzoni Sestola
3	Comunità Montana Modena Ovest	Frassinoro Montefiorino Palagano Prignano Sulla Secchia
4	Unione Terre dei Castelli	Castelnuovo Rangone Castelvetro Di Modena Savignano Sul Panaro Spilamberto Vignola
5	Area di Sassuolo	Fiorano Modenese Formigine Maranello Sassuolo
6	Area di Castelfranco	Castelfranco Emilia Nonantola San Cesario Sul Panaro
7	Modena capoluogo	Modena
8	Unione del Sorbara	Bastiglia Bomporto Ravarino
9	Area di Carpi	Campogalliano Carpi Novi Di Modena Soliera
10	Unione Modena Nord	Camposanto Cavezzo Concordia Sulla Secchia Finale Emilia Medolla Mirandola San Felice Sul Panaro San Possidonio San Prospero