

Provincia di Modena Comune di San Cesario s/Panaro

Modificato in recepimento della Variante Generale P.A.E. 2014 adottata con Del. C.C. n. 14 del 28/02/09 e approvata con Del. C.C. n. 44 del 16/03/09

**FASCICOLO N. 6
TAVOLA N. 2C**

**VARIANTE GENERALE AL P.I.A.E.
P.A.E. Piano delle Attività Estrattive**
del comune di
San CESARIO sul PANARO

**TAVOLA
DI
ZONIZZAZIONE**

Progetto esecutivo di
Studio Geologico Ambientale ARKADIS
Riviera della DITTA GEM. OZIMMOTO & C. S.p.A.
41030 Tauglia (MO)
Tel. 059/41.2342
e-mail: arkad@arkadisa.it



Adottato con delibera di Consiglio Provinciale n° 93 del 25/06/08
Intesa approvata con delibera di Consiglio Comunale n° 11 del 26/02/09
Approvato con delibera di Consiglio Provinciale n° 44 del 16/03/09

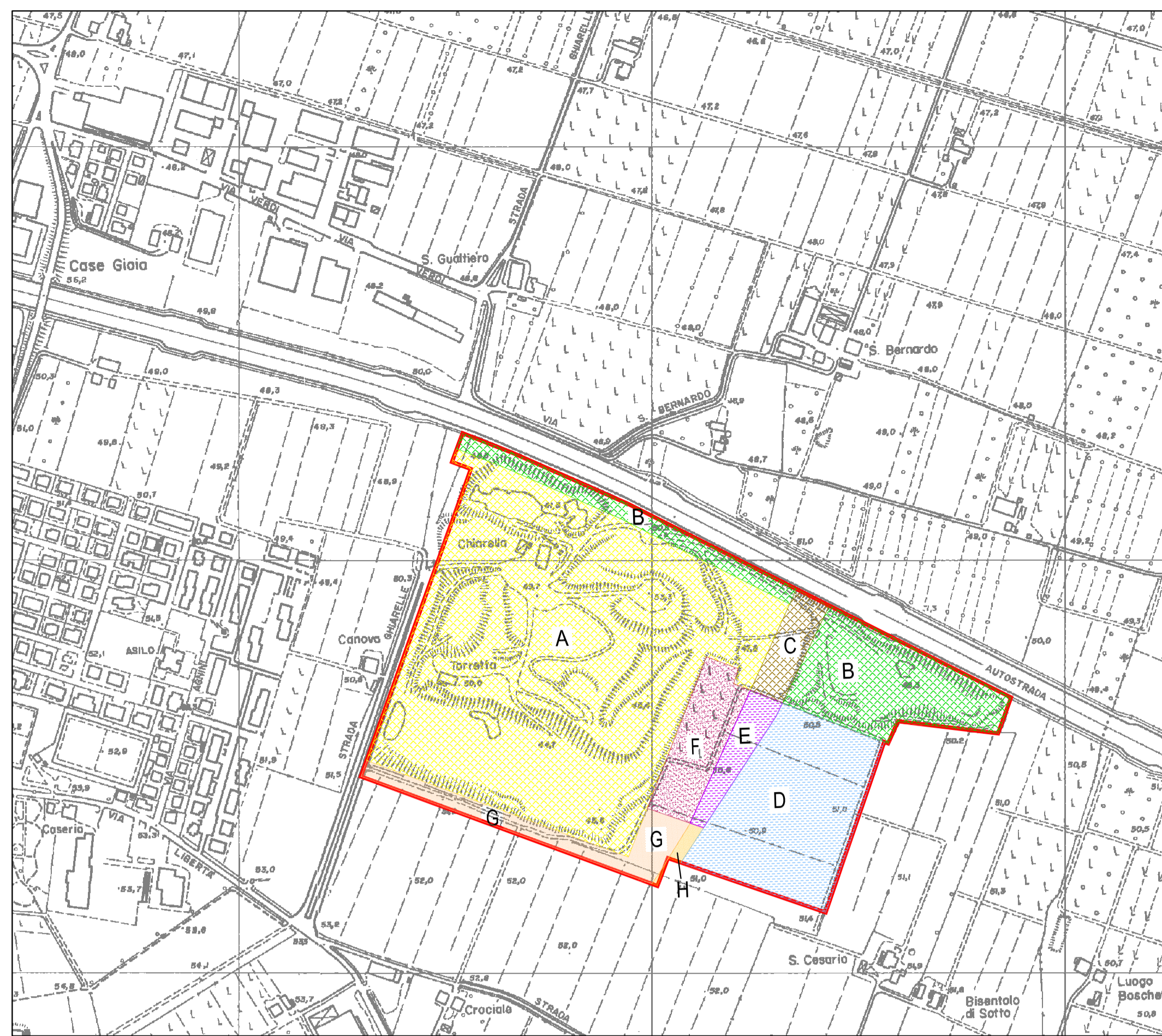

AMBITO ESTRATTIVO "CAVA GHIARELLA"
- Scala 1: 5.000 -

D	Area per attività estrattive; del piano preventivo, non ancora autorizzata, con ripristino morfologico a p.d.c. naturale e recupero a zona agricola di tutela (D) ed in parte a zona di equilibrio ambientale
E	Area non estrattiva con recupero in parte a viabilità pubblica (E) ed in parte a zona agricola di tutela (F).
A B C	Area di passata attività estrattiva; ripristinata a p.d.c. ribassato recuperata a zona per attrezzature sportive e ricreative (A); da ripristinare a p.d.c. naturale con recupero in parte a zona di equilibrio ambientale (B) ed in parte a viabilità pubblica (C). Nella zona (B) è consentita la costruzione di "dune" in terra per la mitigazione degli impatti fauci autostradali.
G H	Viabilità ed area di servizio con recupero in parte a zona agricola di tutela (G) ed in parte a viabilità pubblica (H)
Perimetro di ambito estrattivo - comparto di intervento	

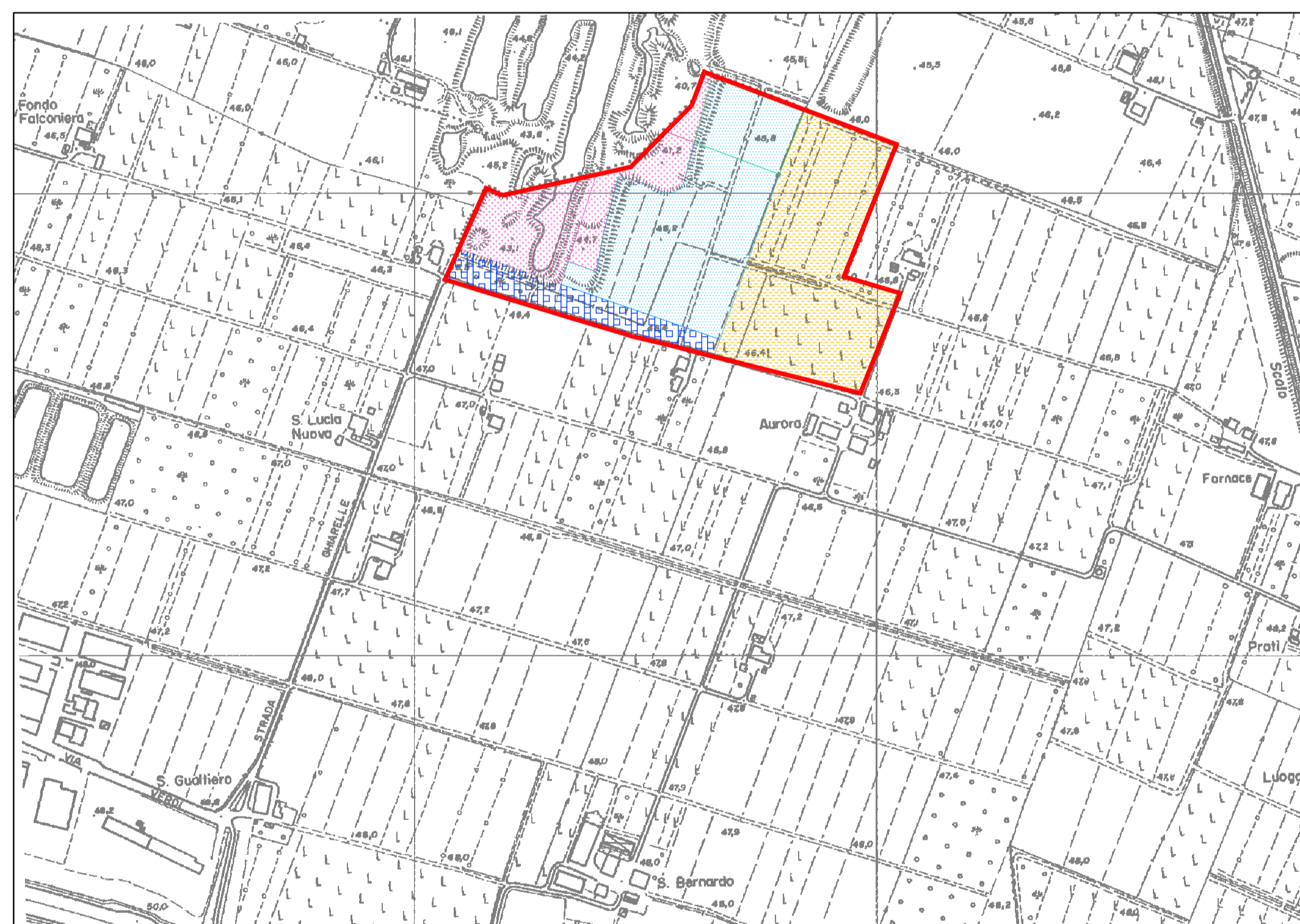

AMBITO ESTRATTIVO "CAVA SOLIMEI"
- Scala 1: 5.000 -

	Area per attività estrattiva; del piano preventivo, attualmente operante in in virtù di autorizzazioni già rilasciate, con ripristino morfologico a p.d.c. ribassato e recupero a zona per attrezzature sportive e ricreative o a zona di interesse paesaggistico-ambientale.
	Area di ex-cava; attualmente abbandonata con ripristino morfologico a p.d.c. ribassato e recupero a zona per attrezzature sportive e ricreative o a zona di interesse paesaggistico-ambientale.
	Area estrattiva di rispetto stradale; con ripristino morfologico a p.d.c. ribassato e recupero a zona per attrezzature sportive e ricreative o a zona di interesse paesaggistico-ambientale.
	Area per attività estrattiva di nuova previsione con ripristino morfologico a p.d.c. ribassato e recupero a zona di interesse paesaggistico-ambientale
Perimetro di ambito estrattivo - comparto di intervento	

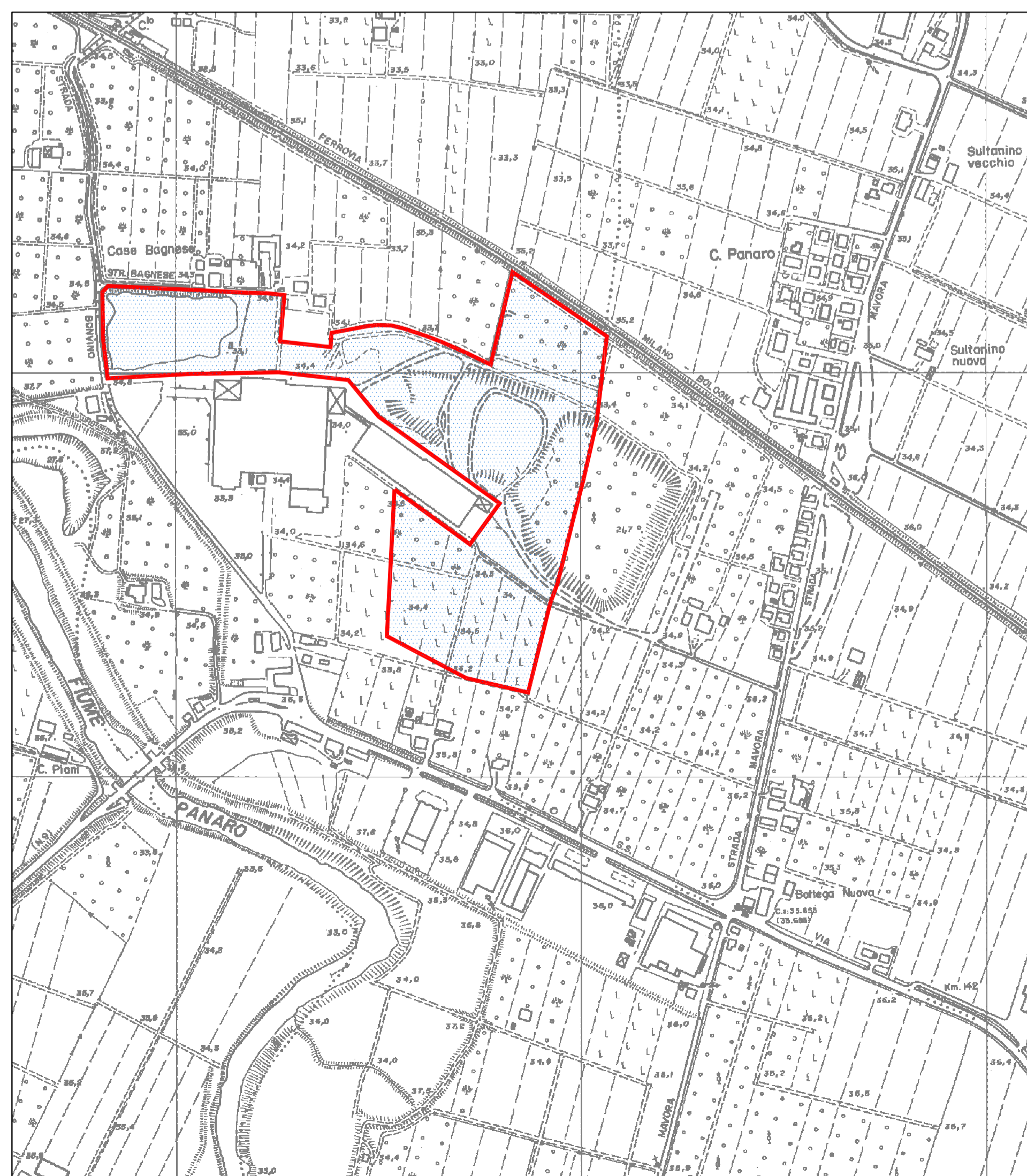

AMBITO ESTRATTIVO "FORNACE PATTAROZZI"
- Scala 1: 5.000 -

	Zona di ripristino morfologico per progressive attività estrattive con recupero a zona di interesse paesaggistico-ambientale
Perimetro di ambito estrattivo - comparto di intervento	

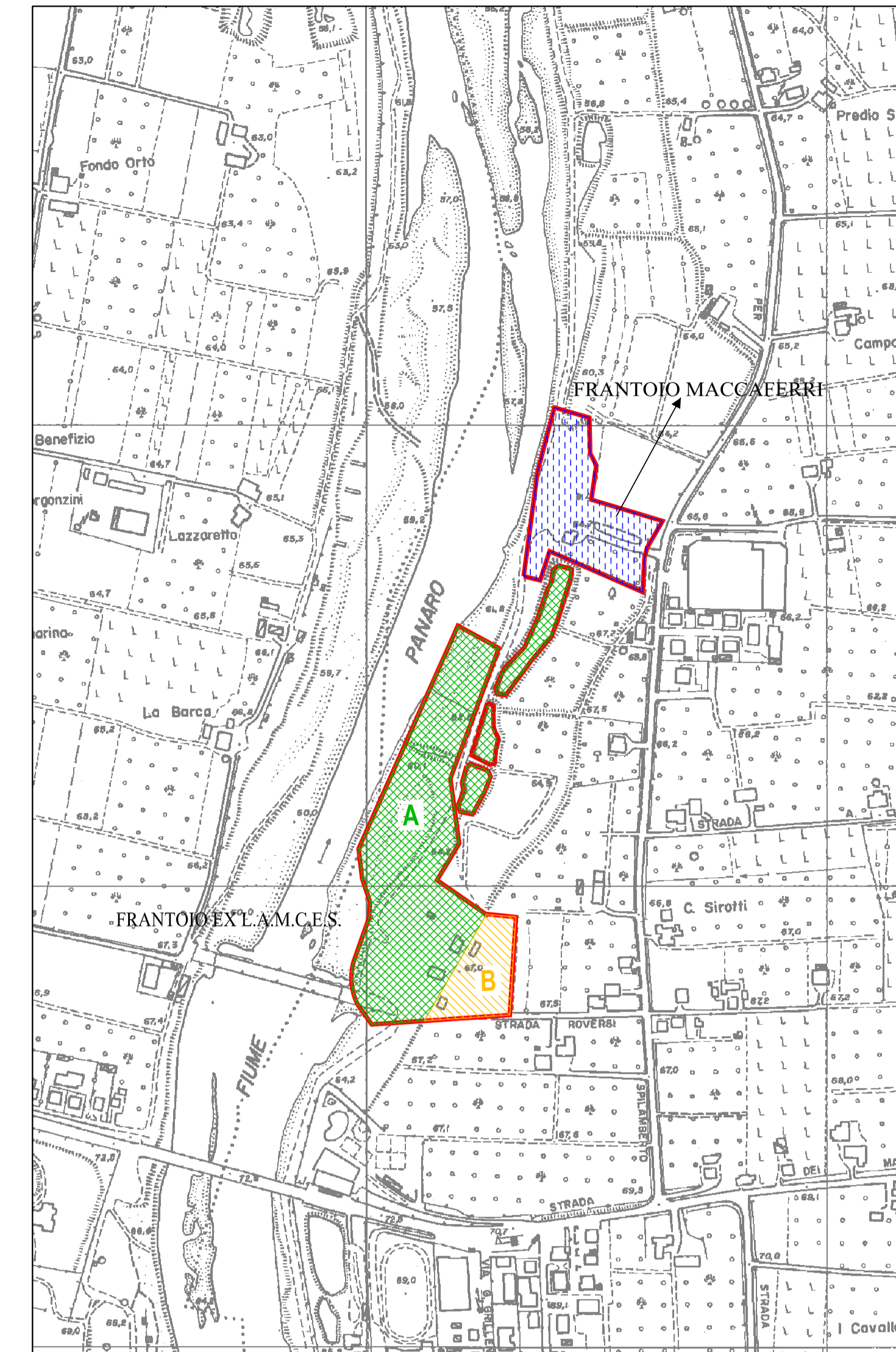

"FRANTOIO MACCAFERRI"
E "FRANTOIO EX L.A.M.C.E.S."
- Scala 1: 5.000 -

	Zona attualmente utilizzata per attività di trasformazione, non più idonea a tale attività, con ripristino morfologico naturale dei luoghi e recupero immediato o finale a zona di interesse paesaggistico - ambientale. MACCAFERRI
A	Zona attualmente utilizzata per attività di trasformazione, non più idonea a tale attività, con ripristino morfologico naturale dei luoghi e recupero immediato o finale a zona di interesse paesaggistico - ambientale (A). EX L.A.M.C.E.S.
B	Zona attualmente utilizzata per attività di trasformazione, non più idonea a tale attività, con ripristino morfologico naturale dei luoghi e recupero immediato o finale a zona agricola di rispetto integrale (B). (Da P.R.G. vigente). EX L.A.M.C.E.S.
Perimetro di ambito estrattivo - comparto di intervento	

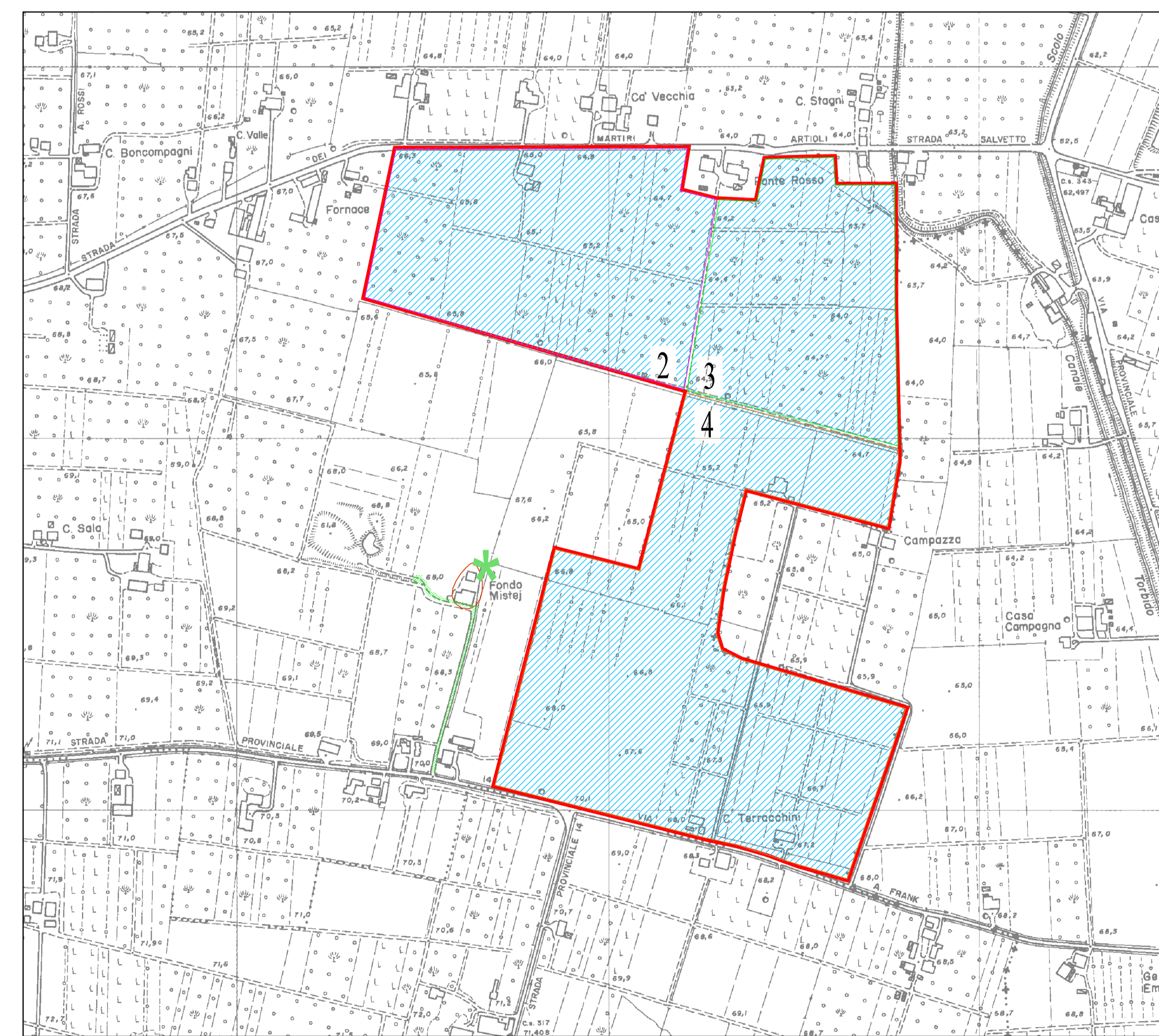

POLO ESTRATTIVO N°9
- Scala 1: 5.000 -

	Area per attività estrattiva di nuova previsione con profondità di scavo massima fissata in -15 m da p.c. da definirsi nelle singole aree di intervento mediante uno studio idrogeologico-strutturale redatto per la realizzazione della rete di monitoraggio. Sono prevedibili ripristini morfologici e recupero a zone destinate a recupero naturalistico, all'uso agricolo-vegetazionale, all'insediamento di attrezzature sportive-terapeutiche, alla realizzazione di un bacino irriguo per uso pluriennale, a basso impatto ambientale, all'insediamento di impianti per l'industria di trasformazione degli inerti, quest'ultimo limitatamente al Comparto 2. Lo studio idrogeologico-strutturale, le modalità ed i tempi d'attuazione degli interventi di escavazione e le tipologie di ripristino/recupero, nei singoli Comparti, sono demandati ai successivi accordi con i privati di cui all'art. 24 L.R. 7/2004.
*	Edificio preesistente da destinare a funzioni produttive (NOTA 1)
o	Edifici di interesse tipologico ambientale soggetti a disciplina particolareggiata come da PRG vigente
	Viabilità di servizio
	Limite Polo estrattivo
	Limite Comparto 2
	Limite Comparto 3
	Limite Comparto 4

NOTA 1
"edificio preesistente da destinare a funzioni produttive": gli spazi tecnologici e di servizio al bacino irriguo dovranno necessariamente essere riciccati all'interno del fabbricato individuato; non sono ammesse costruzioni aggiuntive a quelle preesistenti. Gli interventi edilizi ammessi sul fabbricato sono di tipo conservativo e sono regolati dalle specifiche discipline normative allegata al P.R.G. in vigore.
Le destinazioni d'uso del fabbricato consentono l'insediamento delle seguenti attività:
- gestione tecnica ed amministrativa dell'impianto;
- manutenzione tecnico-tecnologica;
- rimessaggio di materiali e macchinari necessari alla gestione degli impianti;
- montaggio del sistema tecnologico ed ambientale;
- custodia temporanea o permanente dell'impianto.

