Provincia di Modena | Comune di San Cesario s/Panaro

Modificata in recepimento della Variante Parziale PAE 2014 adottata con Del. C.C. n._____ del _____ e approvata con Del. C.C. n._____ del _____

FASCICOLO N. 6

TAVOLA N. 2A

VARIANTE GENERALE AL P.I.A.E.

P.A.E. Piano delle Attività Estrattive

del comune di

San CESARIO sul PANARO

TAVOLA DI ZONIZZAZIONE

Progetto redatto da
Studio Geologico Ambientale ARKIGEO
Responsabile *DOTT. GEOL. GIORGIO GASPARINI*
41030 Bastiglia (MO)
Tel. 059-817262
e-mail: arkigeo@arkigeo.191.it

0.7

Adottato con delibera di Consiglio Provinciale n° 93 del 25/06/08
Intesa approvata con delibera di Consiglio Comunale n° 11 del 26/02/09
Approvato con delibera di Consiglio Provinciale n° 44 del 16/03/09

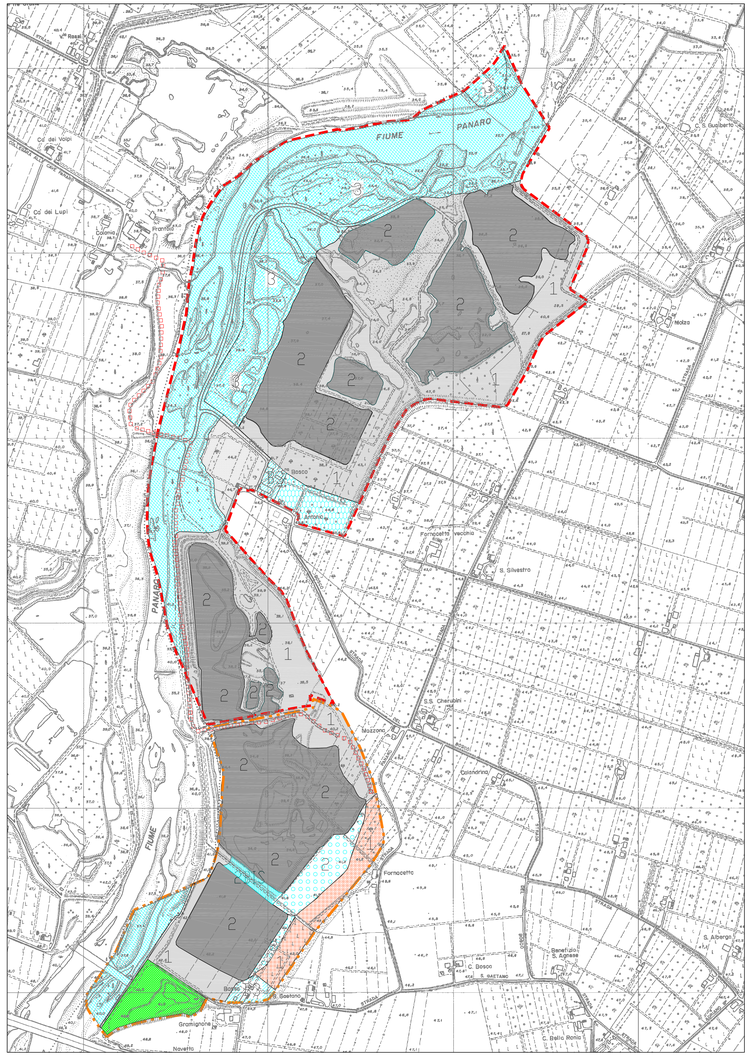

POLO ESTRATTIVO N°. 7 "CASSA ESPANSIONE PANARO"
- Scala 1: 5.000 -

AREA DI PREGRESSA ATTIVITA' ESTRATTIVA CON RIPRISTINO MORFOLOGICO GIA' AVVENUTO E DESTINAZIONE FINALE A CASSA D'ESPANSIONE CON RECUPERO A ZONA DI RIEQUILIBRIO AMBIENTALE A-

1	Zona a vegetazione palustre, dominata dai fragmiteti e/o da altre formazioni aperte non arboree;
2	Zona d'acqua, dedicata alla salvaguardia della fauna ittica, dell'avifauna e della vita acquatica in genere in tale zona possono eventualmente essere ammesse, in forma controllata, la pesca sportiva, gli sport acquatici canottaggio, la vela, il windsurf ed altre attività ricreative biologiche e compatibili;
2BIS	Zona d'acqua, dedicata alla salvaguardia della fauna ittica, dell'avifauna e della vita acquatica in tale zona possono eventualmente essere ammesse, in forma controllata, la pesca sportiva, gli sport acquatici canottaggio, la vela, il windsurf ed altre attività ricreative biologiche e compatibili. Tale destinazione potrà essere garantita anche con interventi di ripristino morfologico o modifica della situazione attuale.
3	Zona a vegetazione arborea caratterizzata da un bosco composto da specie igrofile tipiche delle formazioni ripariali.

AREA DI EX CAVA ABBANDONATA CON RIPRISTINO MORFOLOGICO E DESTINAZIONE A CASSA D'ESPANSIONE CON RECUPERO A ZONA DI RIEQUILIBRIO AMBIENTALE CON

	Realizzazione di una quinta arborata schermante nei confronti della vicina autostrada A1

AREA DI PREGRESSA ATTIVITA' ESTRATTIVA DA RIPRISTINARE E DESTINARE A CASSA DI ESPANSIONE CON RECUPERO A ZONA DI RIEQUILIBRIO AMBIENTALE A-

1	Zona a vegetazione palustre, dominata dai fragmiteti e/o da altre formazioni aperte non arboree.
2	Zona d'acqua destinata alla salvaguardia della fauna ittica, dell'avifauna e della vita acquatica in genere; in tale zona possono essere eventualmente consentite, in forma controllata, la pesca sportiva, gli sport acquatici, il canottaggio, la vela, il windsurf ed altre attività ricreative.

	Area non estrattiva di pertinenza fluviale
	Zona agricola di rispetto integrale(da PRG vigente)
	Zona di rispetto delle falde acquifere(da PRG vigente)
B3	Abitazioni/insediamenti civili in zona agricola (da PRG vigente)
	Limite di comparto di intervento n.°1
	Limite di comparto di intervento n.°2
	Viabilità di servizio
	Fascia di rispetto a tutela delle fonti rumorose disciplinato dall'art.33 della N.T.A. del P.A.E.
	Pista pedonale - ciclabile

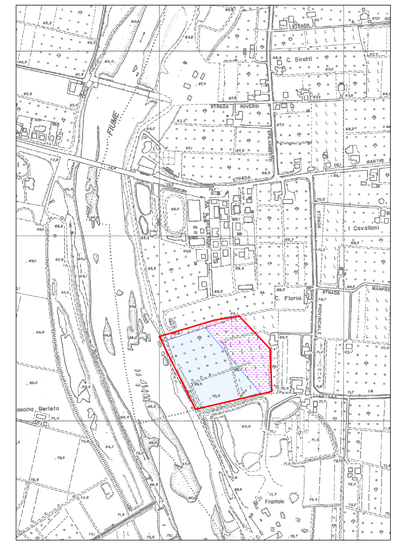

POLO ESTRATTIVO N°10 "MAGAZZINO"
- Scala 1: 5.000 -

	Area di attività estrattiva di nuova previsione, con ripristino morfologico e recupero a zona di interesse paesaggistico - ambientale (Parco Fluviale)
	Area estrattiva nel piano previgente, non ancora autorizzato, con ripristino morfologico e recupero a zona di interesse paesaggistico - ambientale (Parco Fluviale)
	Area di ripristino morfologico per pregresse attività estrattive con recupero a zona di interesse paesaggistico - ambientale (Parco Fluviale)
	Perimetro polo estrattivo e comparto di intervento

NORD