

TAV.4 - STATO DI FATTO/PROGETTO
P.A.E. E P.R.G.

SERVIZIO URBANISTICA, EDILIZIA PRIVATA E AMBIENTE
 PIAZZA S. GIUSEPPE, 1 - 41012 FINALE EMILIA (MO) - TEL. 0521/76447 FAX 0521/76100 COD. FISC./PIVA 00267020366

RESPONSABILE DEL SERVIZIO URBANISTICA: Ing. Marco Neri
 COORDINATORE AREA: Stefano Squarotti

MARZO 2013

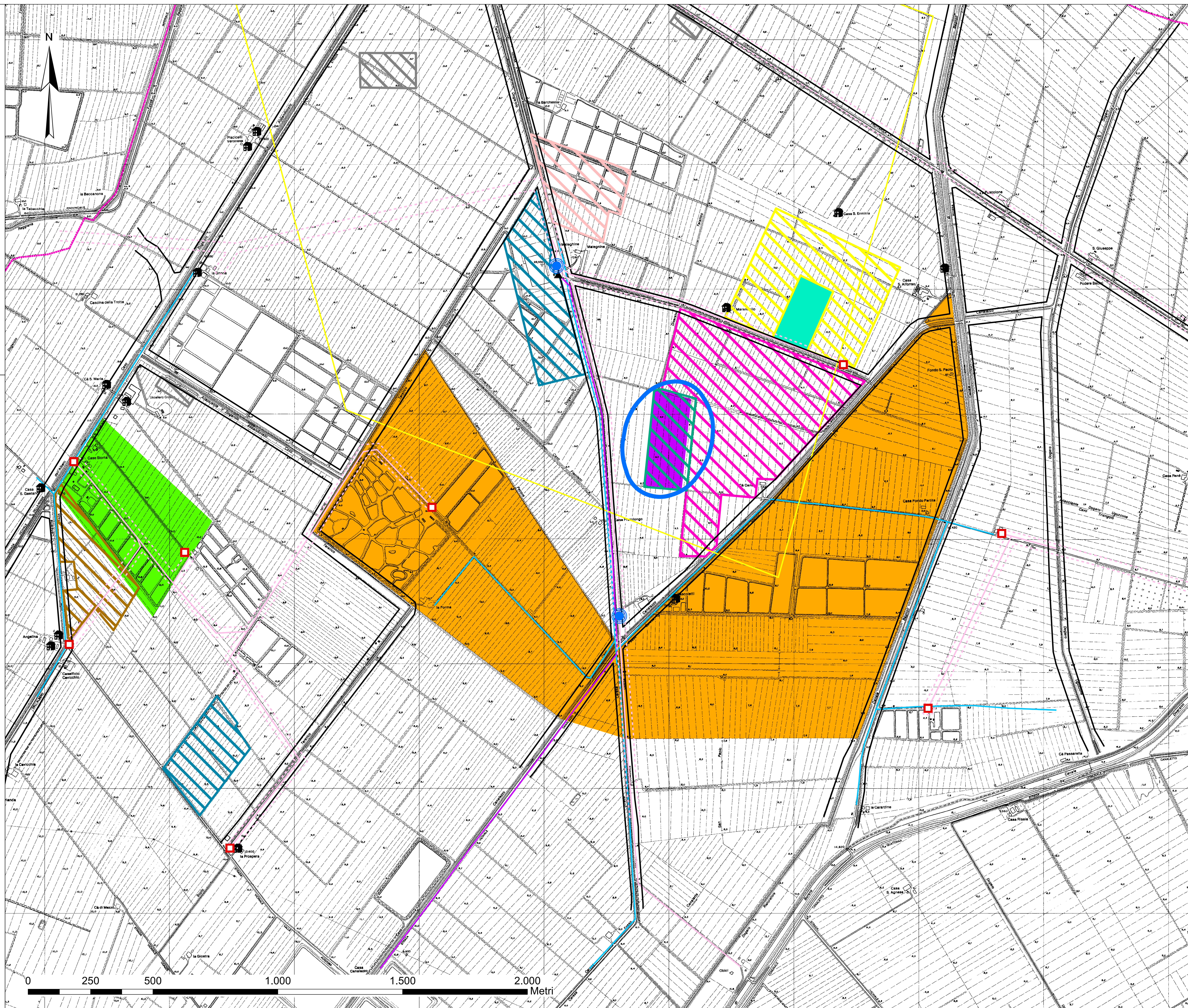

- Legenda**
- Rete energia elettrica
 - Cabina muratura
 - Trasformazione su palo
 - Cabina di zona
 - Rispetto ENEL
 - ENEL aerea
 - Rete stradale**
 - Art. 15.7 - Zona per la viabilità e relative fasce di rispetto
 - Rete gas metano**
 - Condotto MP
 - Rete acquedottistica**
 - Acquedotto
 - Art. 14.6 - Zona "D6" Per attività estrattive
 - Art. 16.1 - Zona agricola normale
 - Art. 16.7 - Zona "E7" Agricola per fitodepurazione
 - A- Art. 17.2 - Edifici di valore ambientale
 - Art. 17.4 - Zona attrezzata per pesca sportiva
 - Art. 17.6 - Zona speciale destinata ad attività agronomiche e di servizio alle attività agricole
 - Art. 19.8 - Depuratori
 - Art. 19.9 - Discariche
 - Art. 21.5.2 - Controllo archeologico preventivo
 - Depuratore
 - Area destinata a impianto di recupero mediante compostaggio di rifiuti organici (D.G.P. N° 143 del 19/04/2001) localizzata all'interno della "zona destinata a discarica privata di 2° categoria tipo B" - art. 17.3
 - Perimetro Polo 24 - "Casa Storta"
 - Perimetro Polo 23 - "La Forna - Pascoletti"
 - Perimetro AEC "Canalazzo"
 - Perimetro "Cava Ceresa"
 - Confine comunale