7 SP 468 DI CORREGGIO
Variante di Finale Emilia, 2° lotto

9 PROGETTO DELLA TANGENZIALE NORD DI CARPI
Collegamento tra la SS 468 di Correggio e la SS 413 Romana

12 SP 623 - SS 12
Nuovo svincolamento a rotatoria, in Comune di Modena

14 SP 1 SORBARESE
Interventi per l'adeguamento e la messa in sicurezza del tratto stradale dalla progr. Km 0+000 alla progr. Km 1+350 in Comune di Ravarino, 1° stralcio

15 SP 1 ADEGUAMENTO GENERALE
Potenziamento tratto in confine bolognese. 2° stralcio

16 SP 1 SORBARESE
3° Stralcio. Rotatoria su via Rugginenta

18 SP 623 MESSA IN SICUREZZA COLLEGAMENTI CON CASELLO MODENA SUD
Rotatoria con via Gherbella

19 SP 623 MESSA IN SICUREZZA COLLEGAMENTI CON CASELLO MODENA SUD
Rotatoria con strada comunale della Medicine

20 SP 623 MESSA IN SICUREZZA COLLEGAMENTI CON CASELLO MODENA SUD
Rotatoria con SP 16

21 SP 623 MESSA IN SICUREZZA COLLEGAMENTI CON CASELLO MODENA SUD
Potenziamento tratto Modena Sud - Spilamberto

22 SP 27
Variante all'abitato di S. Giacomo Maggiore in Comune di Montese

23 SP 32 AMMODERNAMENTO
Tratto Casa Gigli - Pietravolta, nei Comuni di Montefiorino e Frassinoro

24 SP 24 DI MONCHIO
Lavori di costruzione di variante stradale all'abitato di Lama di Monchio, in Comune di Palagano

25 SP 33 DI FRASSINETI
Lavori di ammodernamento generale

26 REALIZZAZIONE DELLA STRADA COMUNALE MONTECRETO STRETTARA
In Comune di Montecreto

27 LAVORI PER IL MIGLIORAMENTO DEL SISTEMA VIARIO CALDANA-GROVAIEDA
In Comune di Montefiorino

28 POTENZIAMENTO E COMPLETAMENTO VIA DON STRADI
1° e 2° Stralcio, Comune di Zocca

33 SP 19
Ponte sul Rio Pescale (Prignano sulla Secchia)

34 SP 23 DI VALLE ROSSENNA
Lavori di adeguamento e consolidamento del Ponte sul torrente Rossenna in località Talbignano (Polinago)

35 SP 35
Consolidamento versante instabile in località Casa Bernardi, in Comune di Frassinoro

A SP 19 DI CASTELVECCHIO
Variante in Località Curva del Canneto (Prignano)

B SP 27 "DELLA DOCCIOLA"
Consolidamento corpo stradale al km 17+420 in località Vaina

C SP 27 "DELLA DOCCIOLA"
Rettifica in località Vaina, in Comune di Montese

D SP 28 DI PALAGANO
Lavori di allargamento e riparazione di manufatti fra Lama e Vitriola

E SP 30 DI SESTOLA
Interventi di consolidamento dei muri spondali in destra idraulica del ponte del Prugneto in Comune di Sestola e di Pavullo n\F

F SP 32 DI FRASSINORO
Lavori di sostegno del corpo stradale in frana al km 16+700, in Comune di Frassinoro

G SP 40 DI VAGLIO
Lavori di sistemazione dalla progr. km 4+700 alla progr. km 6+200

H SP 324 DEL PASSO DELLE RADICI
Messa in sicurezza del corpo stradale al km 54+500, in Comune di Riolunato

I SP 468 DI CORREGGIO
Rotatoria all'intersezione con via Lavacchi, in Comune di S. Felice sul Panaro

L SP 486 - SP 38
Riparazione manufatti, in Comune di Frassinoro

M SP 569 DI VIGNOLA
Lavori di consolidamento fondazioni ponte sul torrente Tiepido, in Comune di Maranello

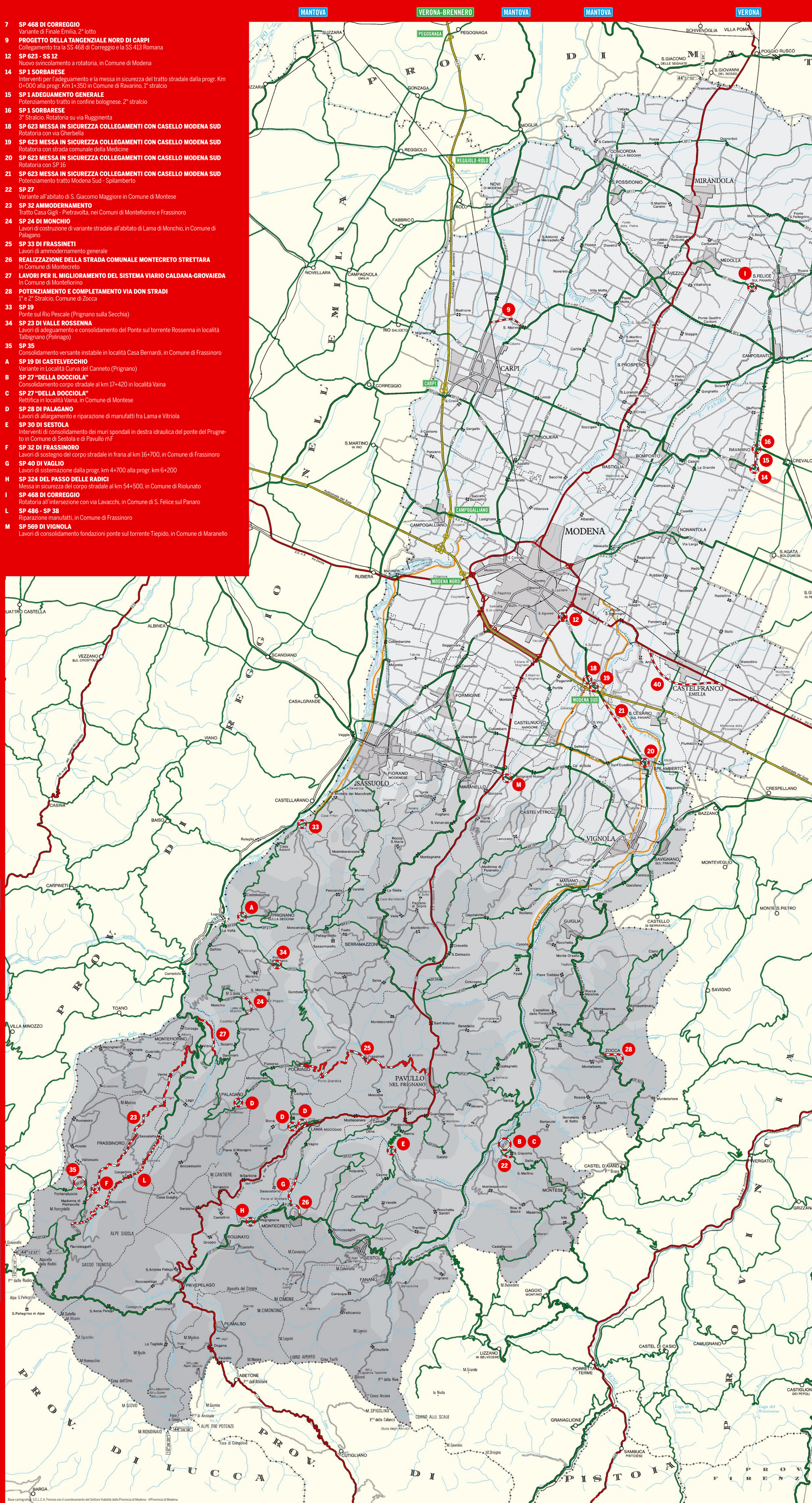

Base cartografica: S.E.L.C.A. Firenze con il coordinamento del Settore Viabilità della Provincia di Modena - ©Provincia di Modena

Provincia di Modena

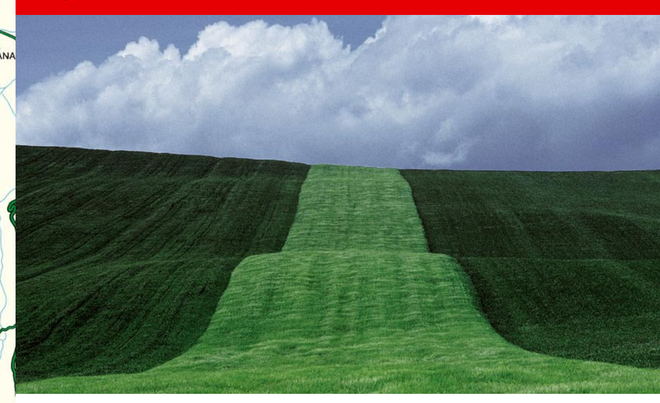

Interventi realizzati con l'Addizionale sull'energia elettrica di € 0,002066/kw (ex 4 lire)

Convegno
Strada facendo
Progetti per il futuro della viabilità nella provincia di Modena

Modena, Centro congressi Raffaello
19 maggio 2005

Progetto grafico e impaginazione ASA - Foto Franco Fontana

Provincia di Modena